MONOGRAFIJA

ZLATNI LJILJANI

I ODLIKOVANI PRIPADNICI ARMIJE R BIH 1992.-1995.

Sarajevo, 2000. godine

AUTORI

Hasib Mušinbegović
Hamza Višća
Fikret Tabaković
Kemo Bećirević
Ševkija Biogradlić

IZDAVAČ
ZK Vojske F BiH
Autori monografije

UREDNIK
Hasib Mušinbegović

RECEZENT
Hamza Višća

OBRADA PODATAKA
Fikret Tabaković, Ševkija Biogradlić

LEKTOR
Fahra Lušija

LIKOVNO TEHNIČKO OBLIKOVANJE I DTP
Kemo Bećirević

ŠTAMPA
Dom šampe - Zenica

ZA ŠTAMPARIJU
Edhem Suljić, graf. ing.

Knjigu poklanjamo svim zlatnim ljiljanima i odlikovanim pripadnicima odbrambeno-oslobodilačkog rata 1992. - 1995. godine.

ODLIKOVANI PRIPADNICI ARMIJE R BIH

U službenom listu R BIH, br. 9, od 25. aprila 1994. godine, objavljena je ,,Uredba sa zakonskom snagom o odlikovanjima R BiH.

Za dodjelu odlikovanja R BiH bilo je nadležno Predsjedništvo R BiH.

Odlikovanja su činili ordeni i medalje.

ORDENI R BiH

1. Orden zlatnog ljiljana sa lentom
2. Orden slobode
3. Orden heroja oslobodilačkog rata
4. Orden mira
5. Veliki orden Republike
6. Orden oslobođenja
7. Orden zlatnog grba sa mačevima
8. Orden zlatnog ljiljana sa zlatnim vijencem
9. Orden Republike sa zlatnim vijencem
10. Orden za vojne zasluge sa zlatnim mačevima
11. Orden zlatnog ljiljana sa srebrenim mačevima
12. Orden Republike sa srebrenim vijencem
13. Orden za vojne zasluge sa srebrenim mačevima

MEDALJE R BiH

1. Medalja pobjede
2. Medalja za hrabrost
3. Medalja otpora
4. Medalja rada i preduzetništva
5. Medalja za vojne zasluge
6. Medalja primjernog borca
7. Medalja za zasluge

Neka od navedenih odlikovanja dobili su pripadnici Armije R BiH. Ova odlikovanja uručena su 25. novembra 1998. godine.

ORDEN SLOBODE

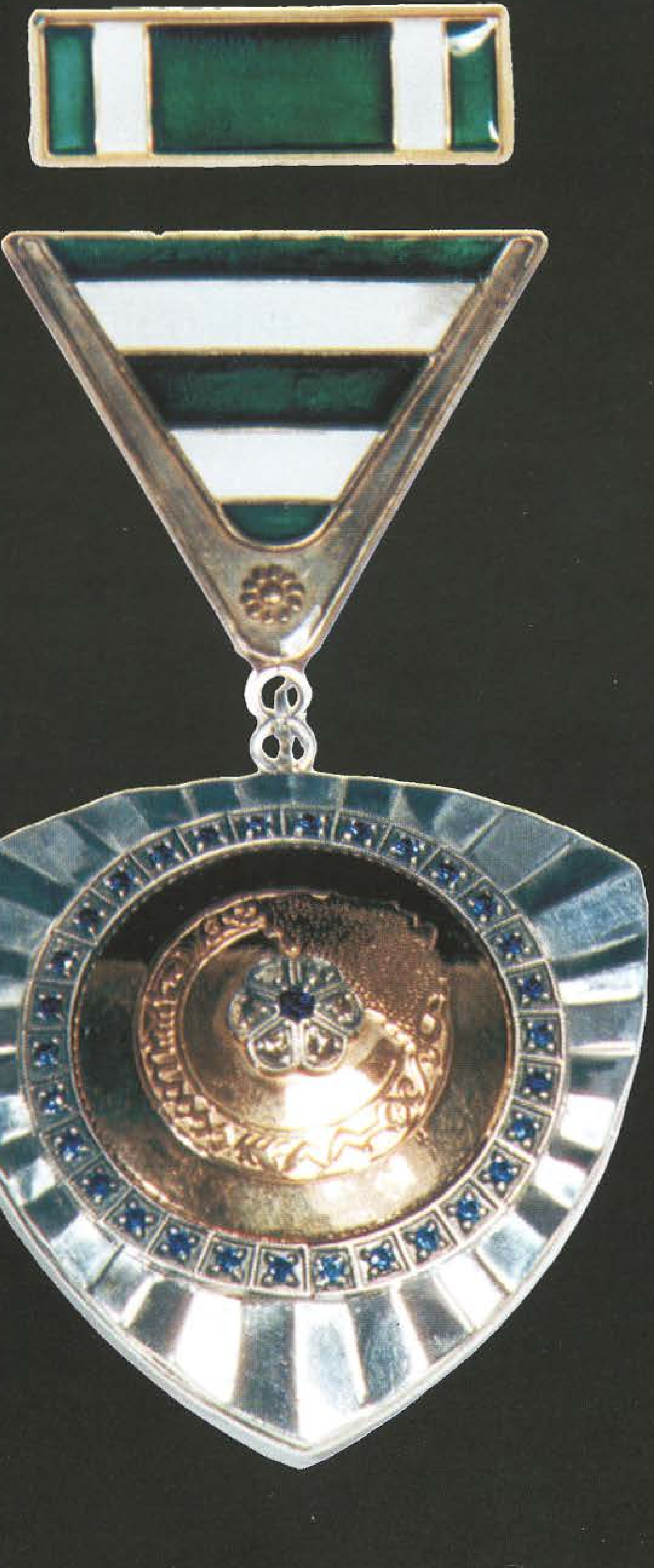

„ Orden slobode dodjeljuje se za izvanredne uspjehe u rukovođenju i komandovanju najvećim vojnim jedinicama i ustanovama u ratu„ (čl. 10 tačka 2 Uredbe...)

REPUBLIKA BOSNA I HERCEGOVINA
PREDSJEDNIŠTVO

POVODOM 1. MARTA - DANA NEZAVISNOSTI
REPUBLIKE BOSNE I HERCEGOVINE,
A ZA IZVANREDNE USPJEHE U ODBRANI
I OSLOBAĐANJU NEZAVISNE I SUVERENE
DRŽAVE BOSNE I HERCEGOVINE

ODLIKUJE

ORDENOM SLOBODE

*Armiju Republike
Bosne i Hercegovine*

*Broj: 02-136-221/96
22. 03.1996. godine
S a r a j e v o*

*Predsjednik
Predsjedništva RBiH*

Alija Izetbegović

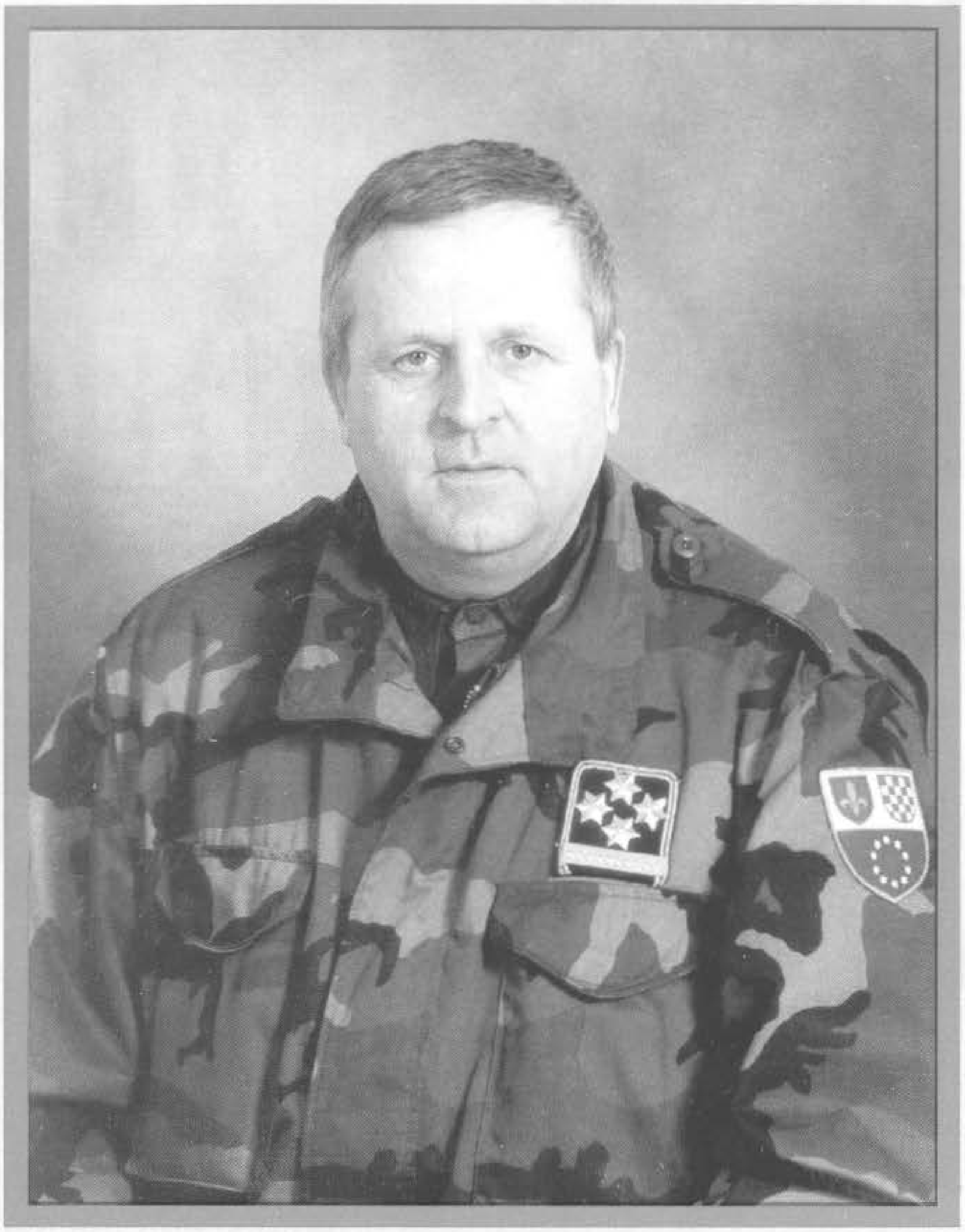

DELIĆ, Rašid, RASIM
Rođen 04.02.1949. godine u Čeliću. Aktivno vojno lice. Odlikovan "Ordenom slobode " 1997. godine, kao pripadnik Generalštaba Armije RBiH.

ORDEN HEROJA OSLOBODILAČKOG RATA

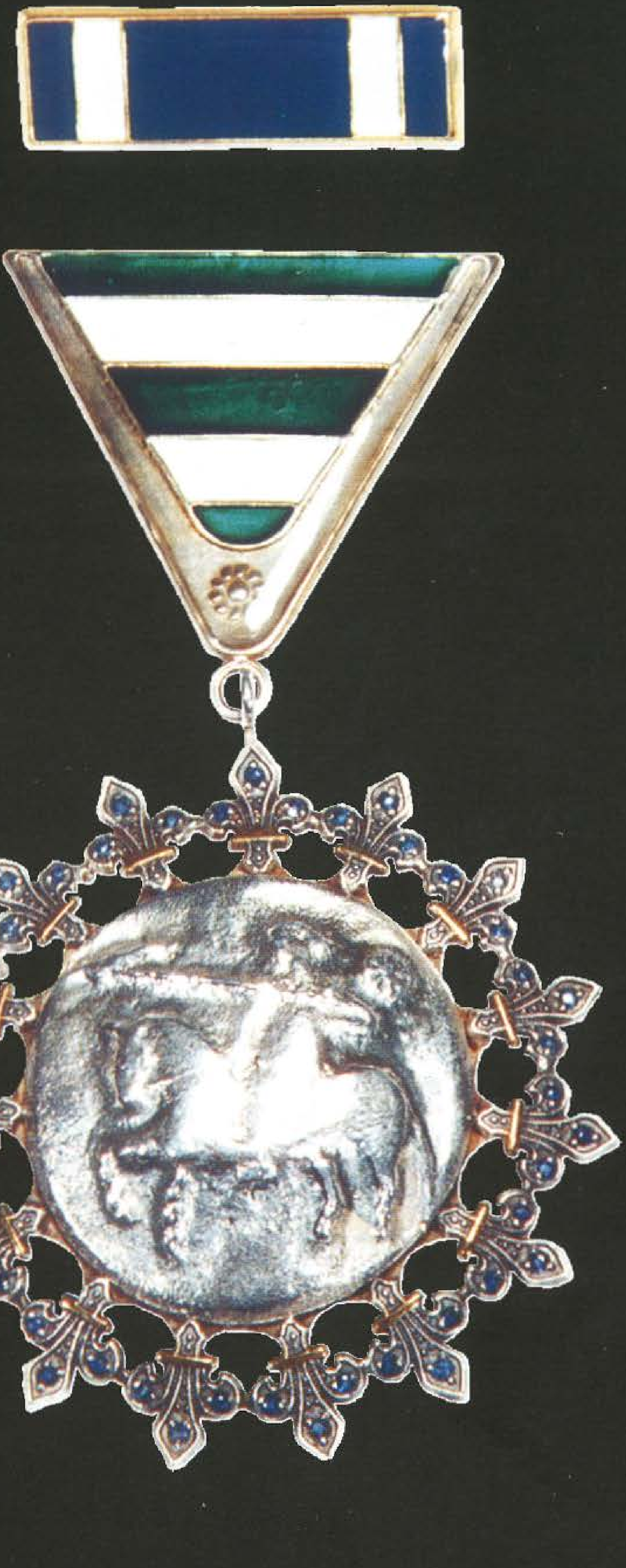

„ Orden heroja oslobodilačkog rata dodjeljuje se pripadnicima oružanih snaga Republike i drugim građanima koji su se istakli izvanrednim junačkim podvizima u borbi protiv neprijatelja i koji predstavljaju naročiti primjer junaštva. Orden heroja oslobodilačkog rata može se, pod istim uvjetima, izuzetno dodjeljivati vojnim jedinicama i ustanovama„ (čl. 10 tačka 3 Uredbe...).

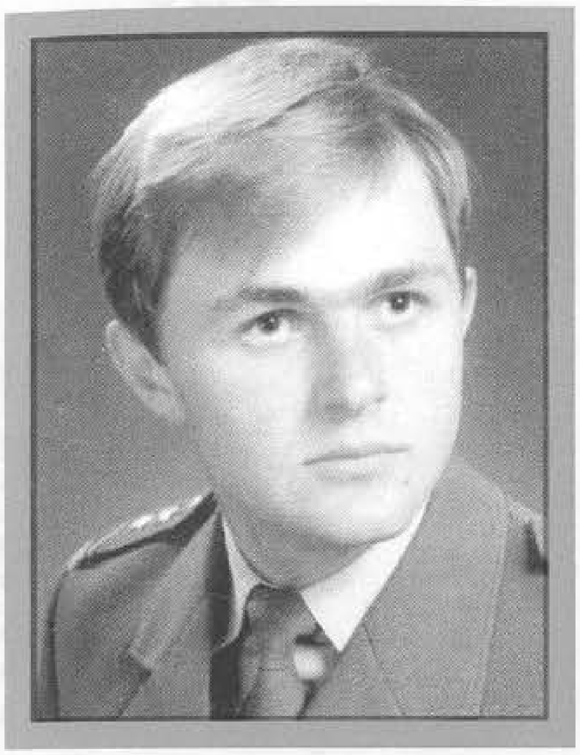

BEŠIĆ, Adem, ADIL
Rođen 05.04.1964. godine u Kozarcu. Aktivno vojno lice. Poginuo 28.11.1992. godine na Grabežu, kao vojnik na dužnosti komandanta bataljona u 2. bihaćkoj pješadijskoj brigadi. Posthumno odlikovan "Ordenom heroja oslobodilačkog rata" i ratnim priznanjem "Zlatni ljiljan" 1994. godine.

HADŽIĆ, Nezir, SAFET
Rođen 28.08.1952. godine u Rudom. Poginuo 18.04.1992. godine u Vogošći - Sarajevo, kao vojnik, na dužnosti pomoćnika komandanta za moral Oćinskog Štaba Teritorijalne odbrane Novi Grad - Sarajevo. Posthumno odlikovan „Ordenom heroja oslobodilačkog rata" 1994. godine i ratnim priznanjem "Zlatni ljiljan" 1992. godine.

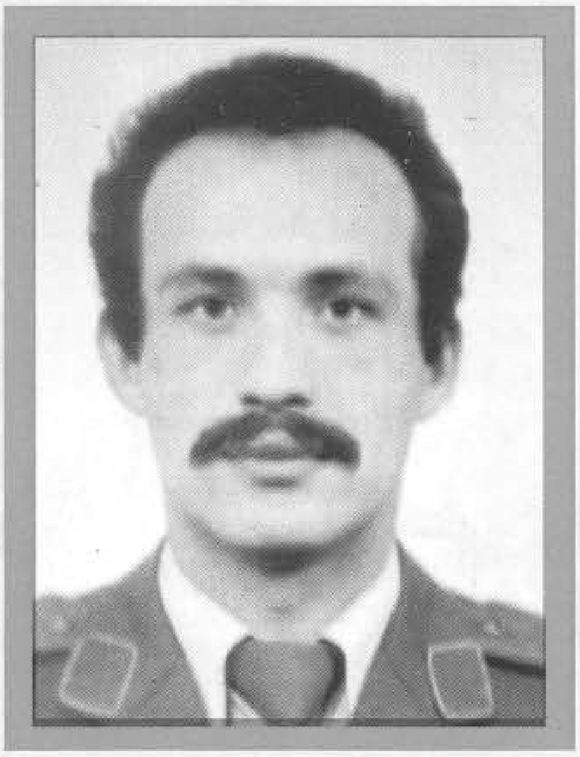

HODŽIĆ, Selmo, MEHDIN - SENAD
Rođen 15.10.1957. godine u Šićkom Brodu - Tuzla. Nastavnik tjelesnog odgoja - policajac. Poginuo 10.05.1992. godine na Nezuku - Zvornik, kao vojnik, na dužnosti komandanta Operativne grupe "Patriotska liga" Sjeveroistočna Bosna. Posthumno odlikovan „Ordenom heroja oslobodilačkog rata " 1994. godine i ratnim priznanjem "Zlatni ljiljan" 1992. godine.

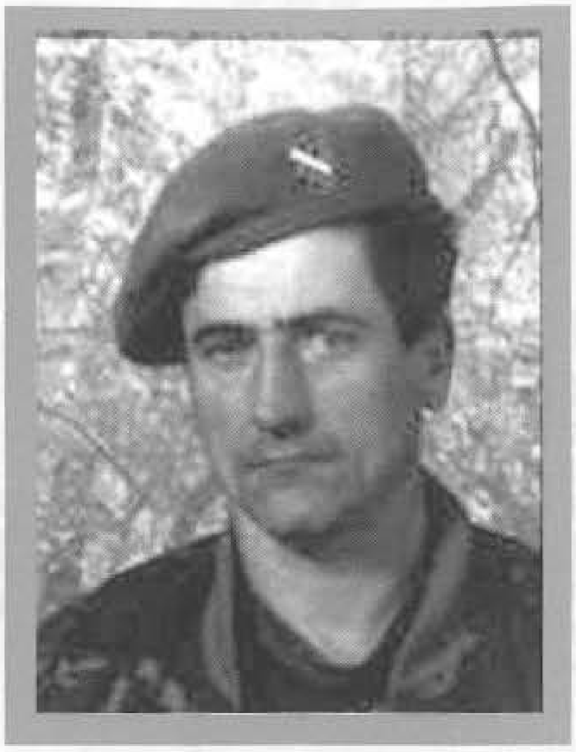

HUJDUR, Husnija, MIDHAD - HUJKA

Rođen 28.02.1953. godine u Mostaru. Vozač. Poginuo 30.06.1993. godine u Sjevernom logoru - Mostar, kao vojnik, na dužnosti komandanta 41. "slavne" motorizovane brigade. Posthumno odlikovan „Ordenom heroja oslobodilačkog rata " 1994. godine. Ratno priznanje "Zlatni ljiljan" dobio 1993. godine.

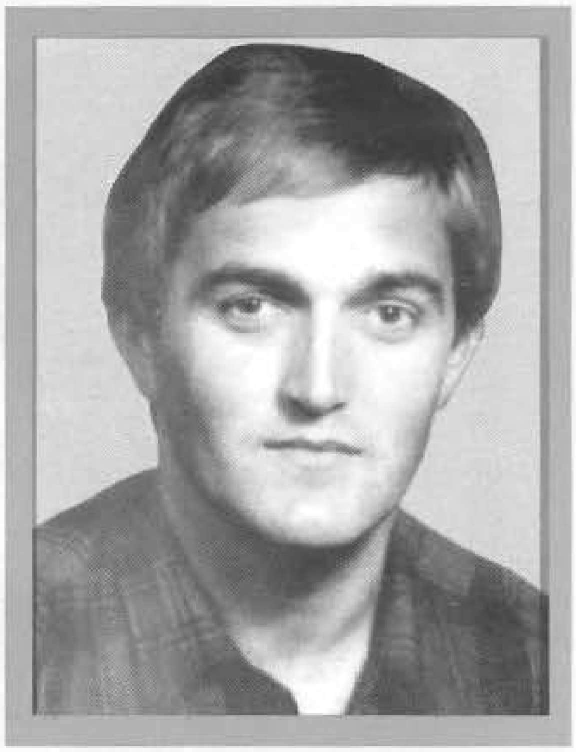

MALKIĆ, Hamdija, NESIB

Rođen 05.07.1961. godine u Gornjim Dubravama - Živinice. Aktivno vojno lice. Poginuo 25.10.1993. godine u s.Šehovići - Olovo, kao vojnik, na dužnosti komandanta 210. brdske brigade. Posthumno odlikovan „Ordenom heroja oslobodilačkog rata " 1994. godine. Ratno priznanje "Zlatni ljiljan" dobio 1993. godine.

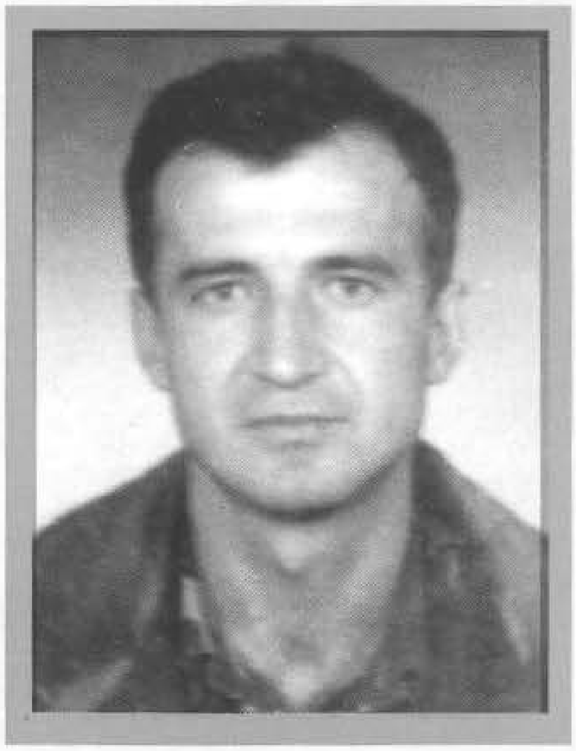

MEŠIĆ, Meho, HAJRUDIN

Rođen 01.01.1959. godine u s.Trnova - Ugljevik. Aktivno vojno lice. Poginuo 30.10.1992. godine na Nezuku - Zvornik, kao vojnik, na dužnosti komandanta 1. teočanske brigade. Posthumno odlikovan „Ordenom heroja oslobodilačkog rata " 1994. godine. Ratno priznanje "Zlatni ljiljan" dobio 1992. godine.

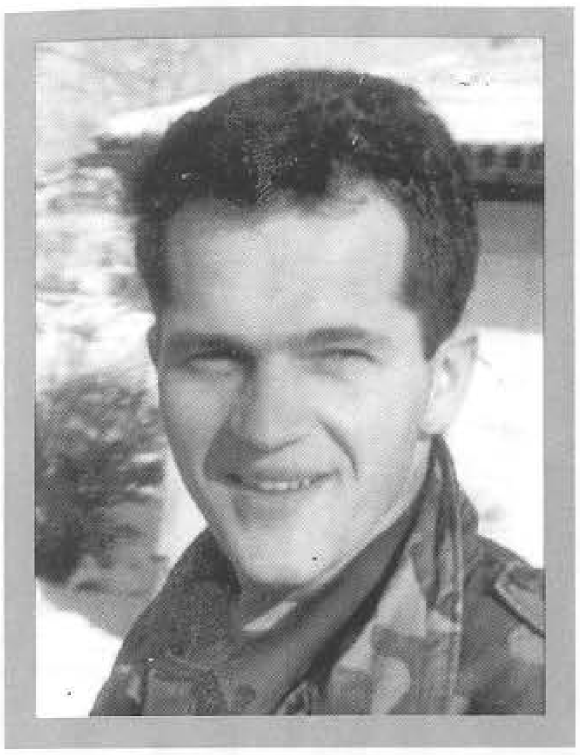

NANIĆ, Ibrahim, IZET
Rođen 04.10.1965. godine u Varoškoj Rijeci - Bužim. Aktivno vojno lice. Poginuo 05.08.1995. godine na Vijencu - Ćorkovača -Bužim, u činu brigadira na dužnosti komandanta 505. "viteške" brdske brigade. Posthumno odlikovan „Ordenom heroja oslobodilačkog rata" 1998. godine . Ratno priznanje „Zlatni ljiljan" dobio 1994. godine.

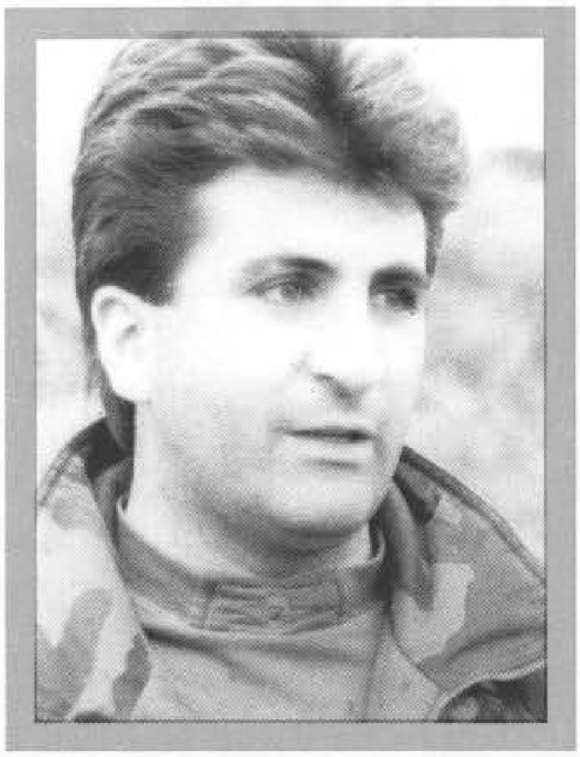

ŠEHOVIĆ, Zahid, ENVER
Rođen 15.01.1967. godine u Foči. Aktivno vojno lice. Poginuo 27.07.1993. godine na brdu Žuč - Sarajevo, kao vojnik, na dužnosti komandanta 1. motorizovane brigade. Posthumno odlikovan „Ordenom heroja oslobodilačkog rata " 1994. godine. Ratno priznanje "Zlatni ljiljan" dobio 1992. godine.

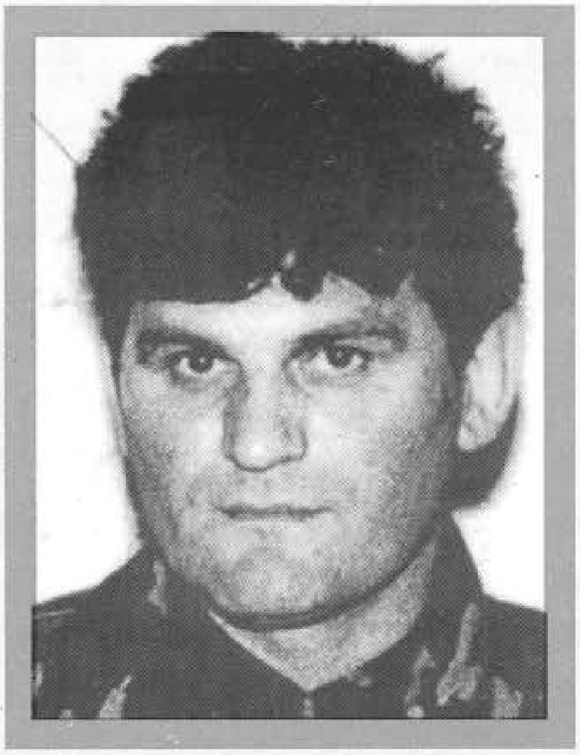

ZAJKO, Salko, SAFET
Rođen 01.03.1959. godine u Rudom. Metalac. Poginuo 17.06.1993. godine na Mijatovića kosi - Sarajevo, kao vojnik, na dužnosti komandanta 2. "viteške" motorizovane brigade. Posthumno odlikovan „Ordenom heroja oslobodilačkog rata " 1994. godine. Ratno priznanje "Zlatni ljiljan" dobio 1992. godine.

ORDEN ZLATNOG GRBA SA MAČEVIMA

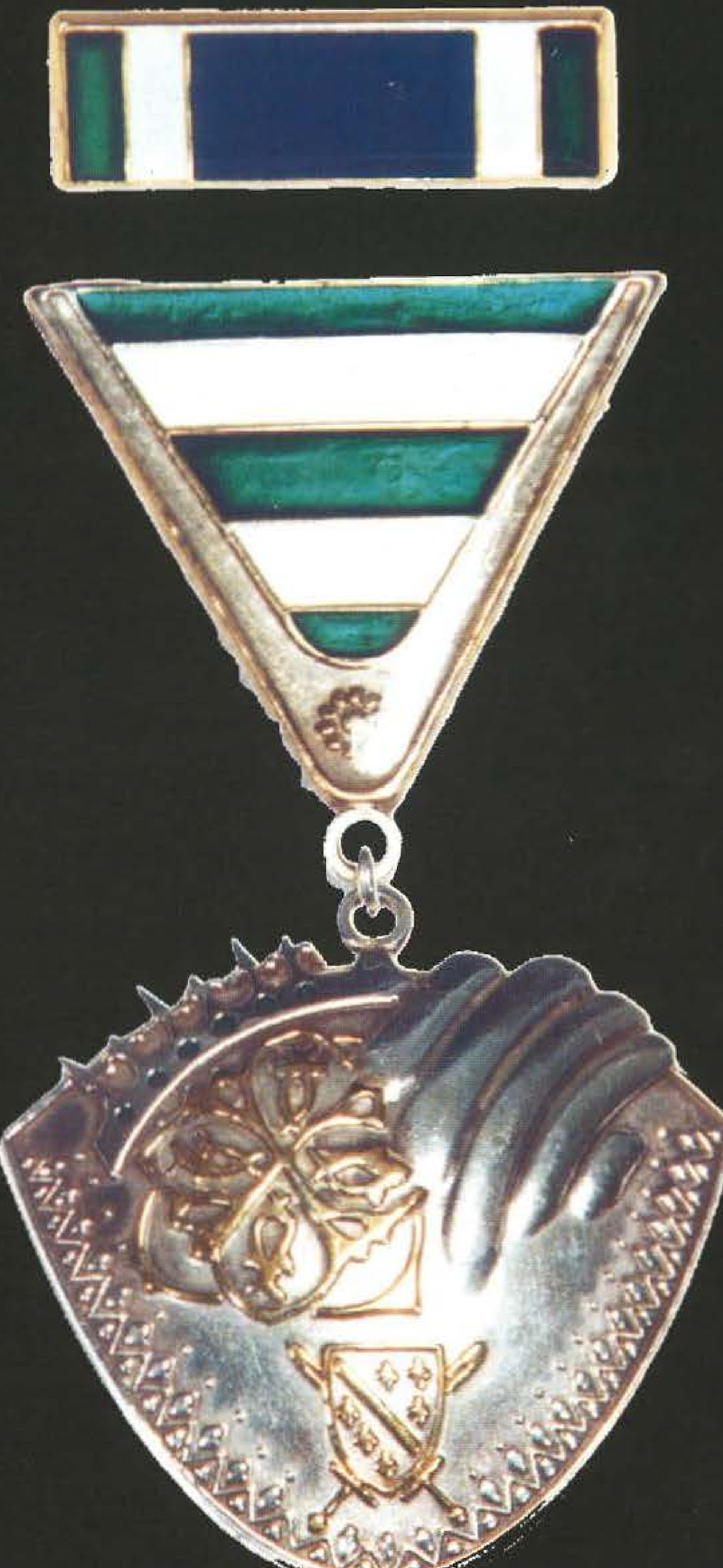

„ Orden zlatnog grba sa mačevima dodjeljuje se pripadnicima oružanih snaga Republike koji su u borbi protiv neprijatelja izvršili djela u kojima je došla do snažnog izražaja njihova lična hrabrost ili koji su, na bojnom polju naročito istakli ličnom hrabrošću. Orden zlatnog grba sa mačevima za takva djela dodjeljuje se i građanima.

Ovaj Orden dodjeljuje se i građanima koji su u izuzetno opasnim situacijama, spašavajući ljudske živote ili materijalna dobra ispoljili izvanrednu ličnu hrabrost.„ (čl. 10 tačka 7, Uredbe...).

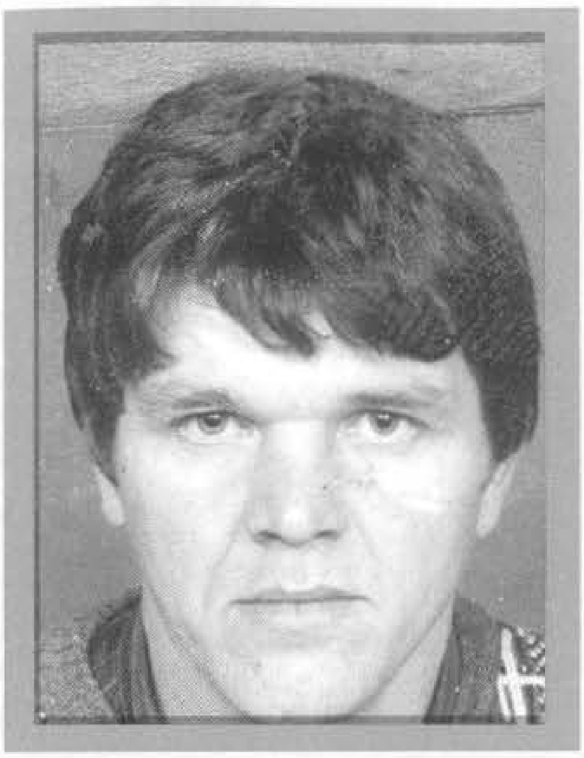

ALAGIĆ, Šefik, FAHRUDIN - ZENGA
Rođen 21.02.1958. godine u Prijedoru. Električar. Poginuo 20.07.1993. godine u s.Kace - Novi Travnik, kao vojnik, na dužnosti komandira izviđačko - diverzantskog voda, pripadnik 17. "slavne" krajiške brdske brigade. Posthumno odlikovan "Ordenom zlatnog grba sa mačevima" i ratnim priznanjem "Zlatni ljiljan" 1994. godine.

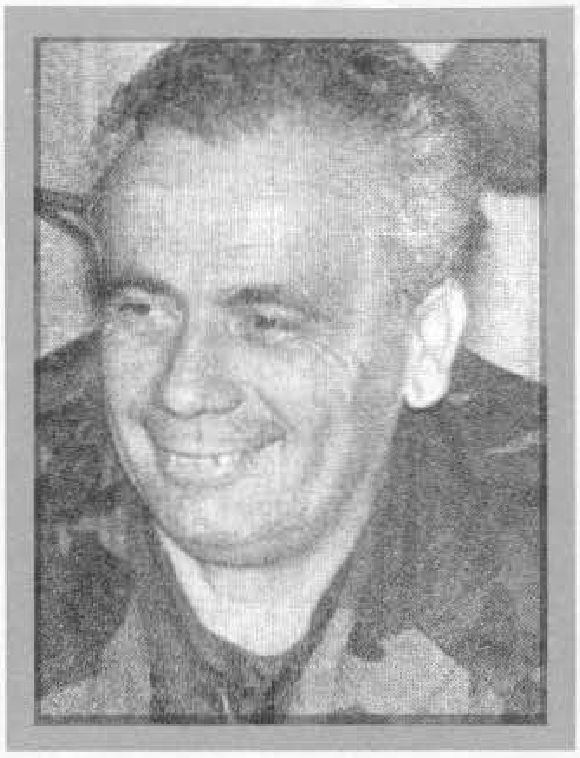

ALAGIĆ, Redžo, MEHMED
Rođen 08.07.1947. godine u Fajtovcima – Sanski Most. Aktivno vojno lice. Odlikovan "Ordenom zlatnog grba sa mačevima" 1997. godine, kao pripadnik 7. korpusa.

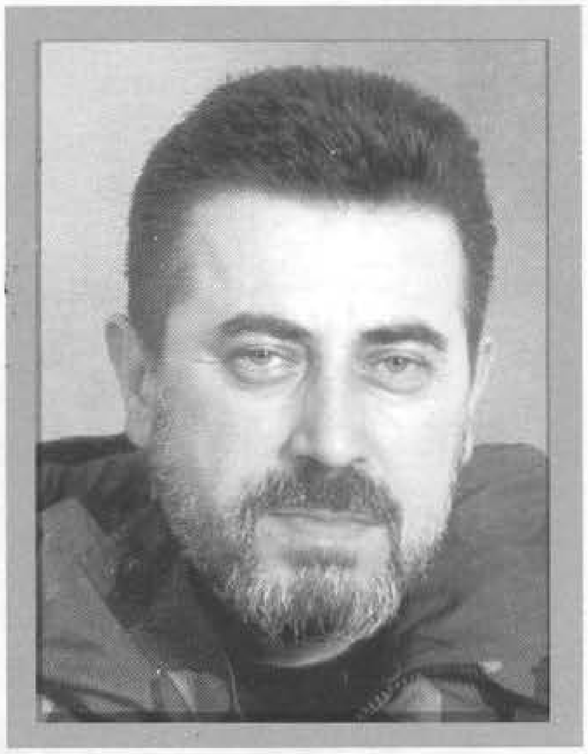

BRZINA, Salko, HALIL
Rođen 23.12.1953. godine u Stocu. Diplomirani inžinjer organizacionih nauka. Odlikovan "Ordenom zlatnog grba sa mačevima" 1997. godine kao pripadnik 7. "viteške" mehanizovane brigade. Ratno priznanje "Zlatni ljiljan" dobio 1994. godine kao pripadnik 7. "slavne" muslimanske oslobodilačke brigade.

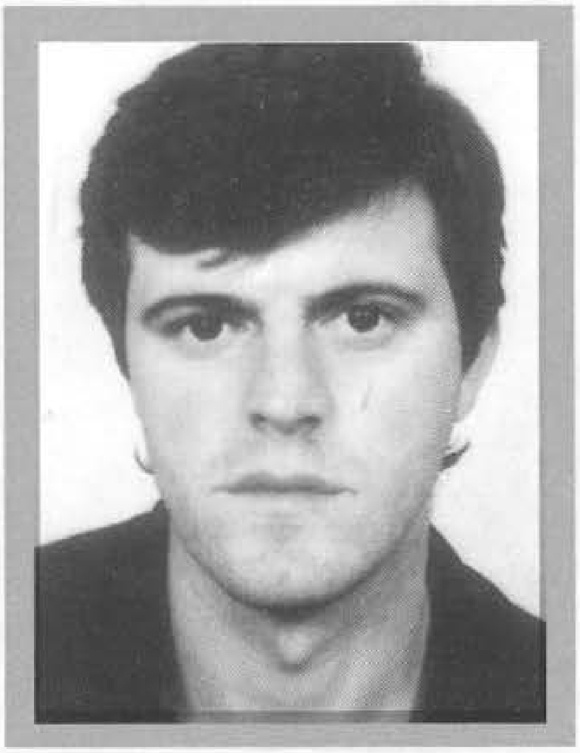

DIZDARIĆ, Osman, SALIH
Rođen 12.09.1962. godine u Bihaću. Ugostiteljski radnik. Poginuo 20.03.1993. godine na Grabežu, kao vojnik, na dužnosti komandira čete u 2. bihaćkoj pješadijskoj brigadi. Posthumno odlikovan "Ordenom zlatnog grba sa mačevima" i ratnim priznanjem "Zlatni ljiljan" 1994. godine.

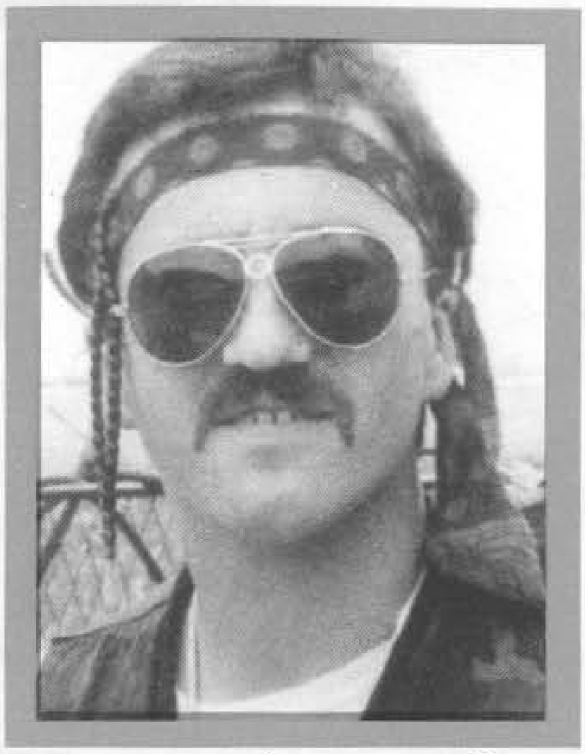

DOMUZ, Stojan, ČEDOMIR - ČEDO
Rođen 30.03.1969. godine u Binježevu - Hadžići. Policajac. Poginuo 30.07.1992. godine na Rogoju - Trnovo, kao vojnik, na dužnosti komandira izviđačko - diverzantskog voda, pripadnik Ministarstva unutrašnjih poslova RBiH. Posthumno odlikovan "Ordenom zlatnog grba sa mačevima" 1994. godine i ratnim priznanjem "Zlatni ljiljan" 1992. godine.

DUDAKOVIĆ, Omer, ATIF
Rođen 02.12.1953. godine u Bosanskoj Gradišci. Aktivno vojno lice. Odlikovan "Ordenom zlatnog grba sa mačevima" 1997. godine kao pripadnik 5. korpusa.

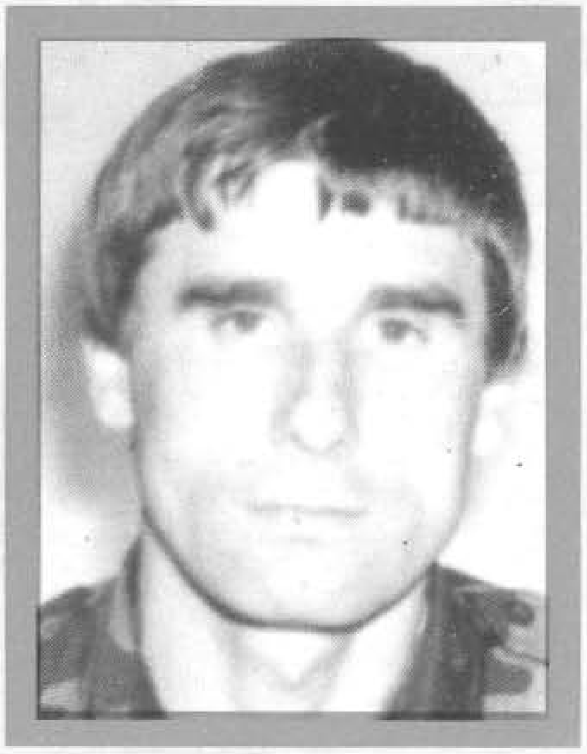

GARIBOVIĆ, Mumin, MEHMED
Rođen 28.04.1956. godine u Vitnici - Zvornik. Viši tekstilni tehničar. Poginuo 01.08.1993. godine na Boškovićima - Zvornik, kao vojnik, na dužnosti načelnika Štaba 206. "viteške" brdske brigade. Posthumno odlikovan "Ordenom zlatnog grba sa mačevima" 1994. godine.

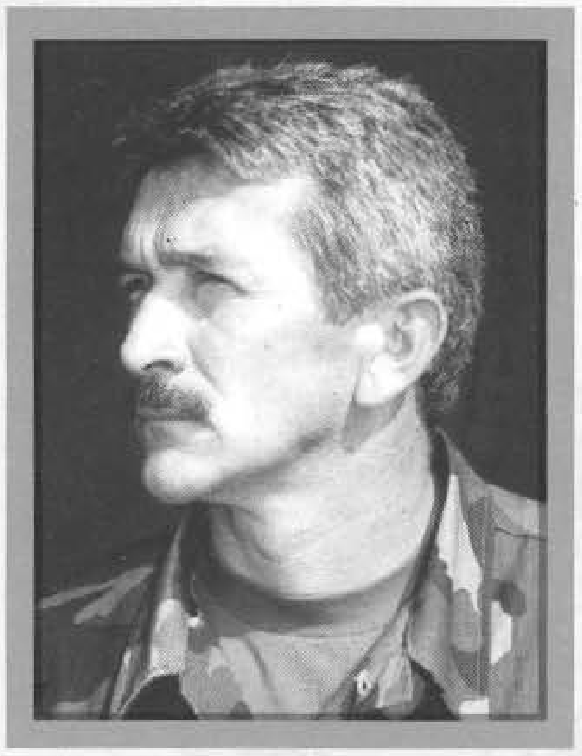

HAJRULAHOVIĆ, Kemal, MUSTAFA - TALIJAN
Rođen 22.01.1957. godine u Banja Luci. Aktivno vojno lice. Umro 08.03.1998. godine, u činu divizijskog generala, na dužnosti zamjenika pomoćnika načelnika Štaba za obavještajni rad i sigurnost Zajedničke komande Vojske FBiH. Posthumno odlikovan "Ordenom zlatnog grba sa mačevima" 1998. godine.

HALILOVIĆ, Abid, NEZIM - MUDERIZ
Rođen 15.03.1965. godine u Žepi. Vjerski službenik - imam. Odlikovan "Ordenom zlatnog grba sa mačevima" 1997. godine i ratnim priznanjem "Zlatni ljiljan" 1994. godine kao pripadnik 4. muslimanske lahke brigade.

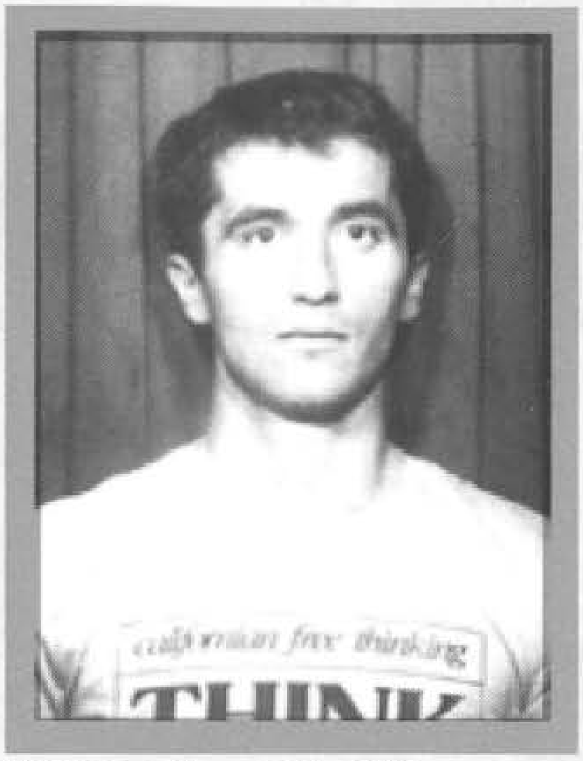

HUMO, Džemal, MIRZA
Rođen 21.09.1964. godine u Mostaru. Poginuo 05.07.1993. godine na Cernici - Mostar, kao vojnik, na dužnosti zamjenika komandanta 41. "slavne" motorizovane brigade. Posthumno odlikovan "Ordenom zlatnog grba sa mačevima" i ratnim priznanjem "Zlatni ljiljan" 1994. godine.

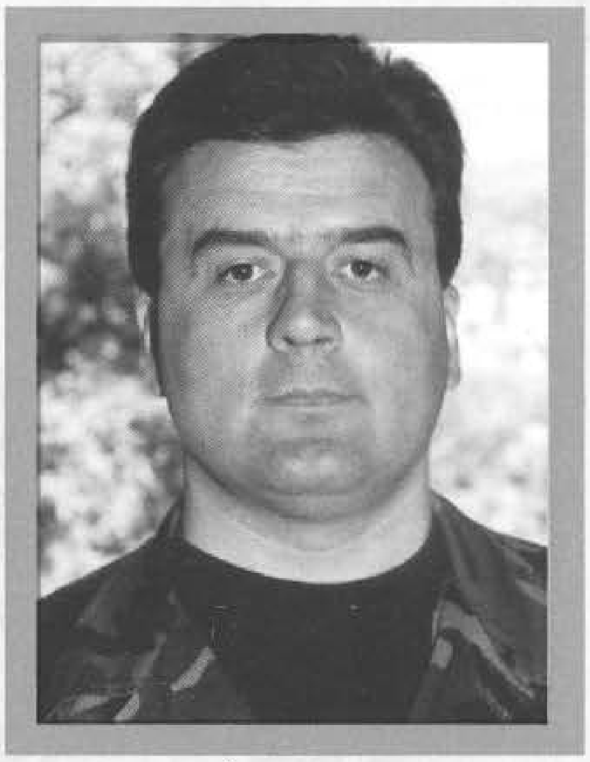

KARAVELIĆ, Suljo, VAHID
Rođen 07.04.1956. godine u Visokom. Aktivno vojno lice. Odlikovan "Ordenom zlatnog grba sa mačevima" 1997. godine, kao pripadnik Generalštaba Armije RBiH.

ODŽAKOVIĆ, Mujo, FADILA - ŽUTA
Rođena 14.03.1958. godine u Goraždu. Poginula 20.09.1992. godine na brdu Žuč - Sarajevo, kao vojnik, pripadnik 1. motorizovane brigade. Posthumno odlikovana "Ordenom zlatnog grba sa mačevima" 1994. godine i ratnim priznanjem "Zlatni ljiljan" 1993. godine.

PAVLOVIĆ, Dragan, IGOR

Rođen 02.12.1969. godine u Sarajevu. Poginuo 24.12.1993. godine na Vitezu, kao vojnik, pripadnik 2. samostalnog motorizovanog bataljona. Posthumno odlikovan "Ordenom zlatnog grba sa mačevima" i ratnim priznanjem "Zlati ljiljan" 1994. godine.

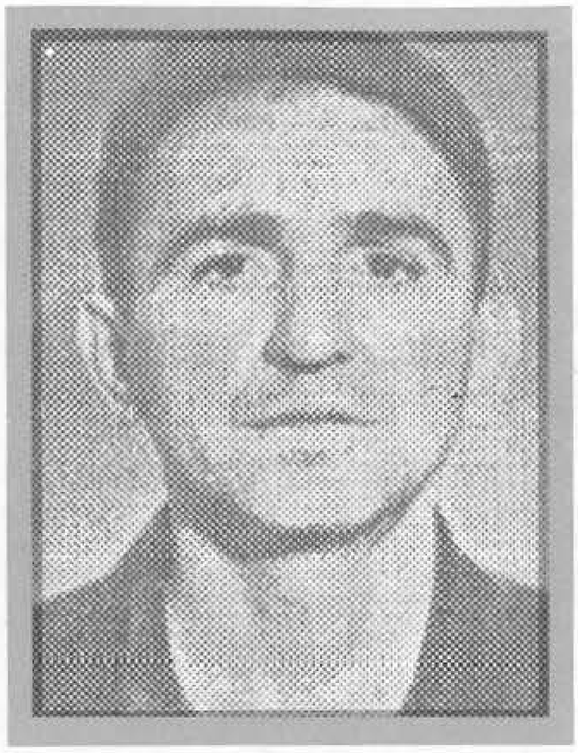

PETROVIĆ, Marko, MIHAJLO - MAJOR

Rođen 18.04.1953. godine u Deču - Pećinci. Aktivno vojno lice. Poginuo 25.10.1992. godine na Šešićkoj planini - Vlašić, kao vojnik, na dužnosti komandanta Odreda "Vlašić". Posthumno odlikovan "Ordenom zlatnog grba sa mačevima" 1994. godine i ratnim priznanjem "Zlati ljiljan" 1992. godine.

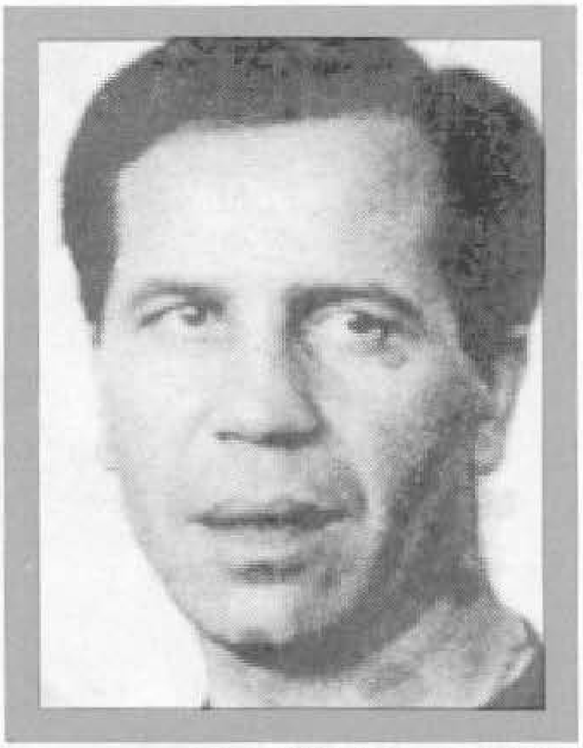

SALČIN, Alija, RAMIZ

Rođen 13.05.1954. godine u Gacku. Privatni ugostitelj. Poginuo 22.08.1992. godine na Vojničkom polju - Sarajevu, kao vojnik, na dužnosti komandanta Općinskog štaba Novi Grad - Sarajevo. Posthumno odlikovan "Ordenom zlatnog grba sa mačevima" i ratnim priznanjem "Zlatni ljiljan" 1994. godine

SMLATIĆ, Sulejman, SIDIK

Rođen 06.06.1964. godine u Bihaću. Aktivno vojno lice. Poginuo 12.12.1992. godine na Grabežu, kao vojnik, na dužnosti komandira čete u 1. bihaćkoj pješadijskoj brigadi. Posthumno odlikovan "Ordenom zlatnog grba sa mačevima" i ratnim priznanjem "Zlatni ljiljan" 1994. godine.

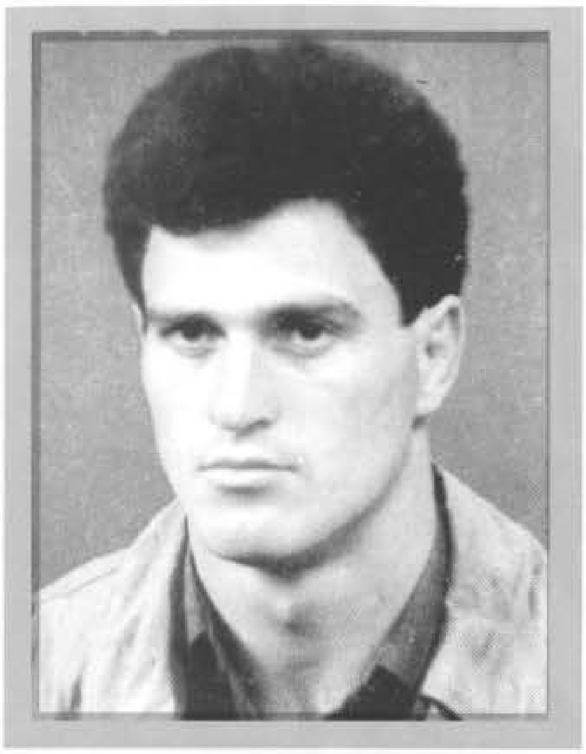

ŠAMARLIĆ, Marko, VINKO
Rođen 08.03.1964. godine u Zenici. Policajac. Poginuo 14.05.1992. godine na Vracama - Sarajevo, u činu nadporučnika, kao pripadnik Odreda policije za specijalne namjene PTD "Bosna" RMUP-a BiH. Posthumno odlikovan "Ordenom zlatnog grba sa mačevima" i ratnim priznanjem "Zlatni ljiljan" 1994. godine.

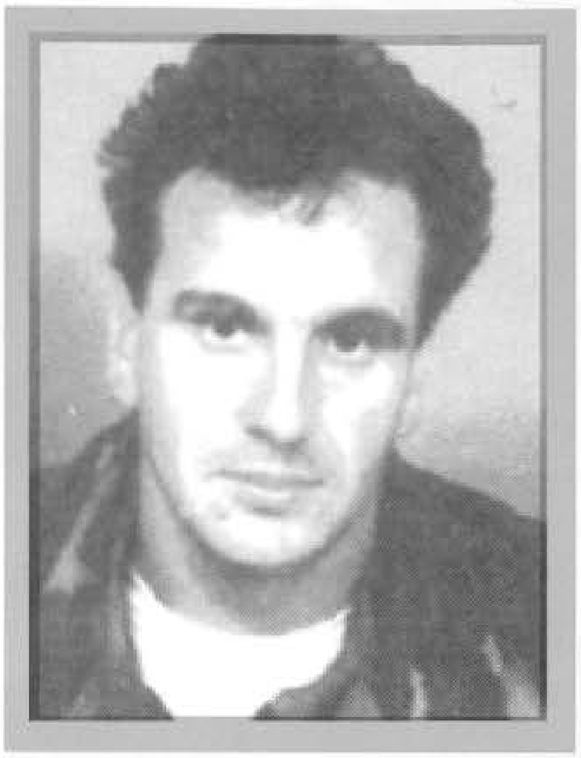

TURAJLIĆ, Šefko, TAHIR
Rođen 15.01.1965. godine u s.OpličićI - Čapljina. Rukovalac građevinskih mašina. Poginuo 20.09.1993. godine na Hum - Mostar, kao vojnik, na dužnosti zamjenika komandanta 42. brdske brigade. Posthumno odlikovan "Ordenom zlatnog grba sa mačevima" 1994. godine i ratnim priznanjem "Zlatni ljiljan" 1993. godine.

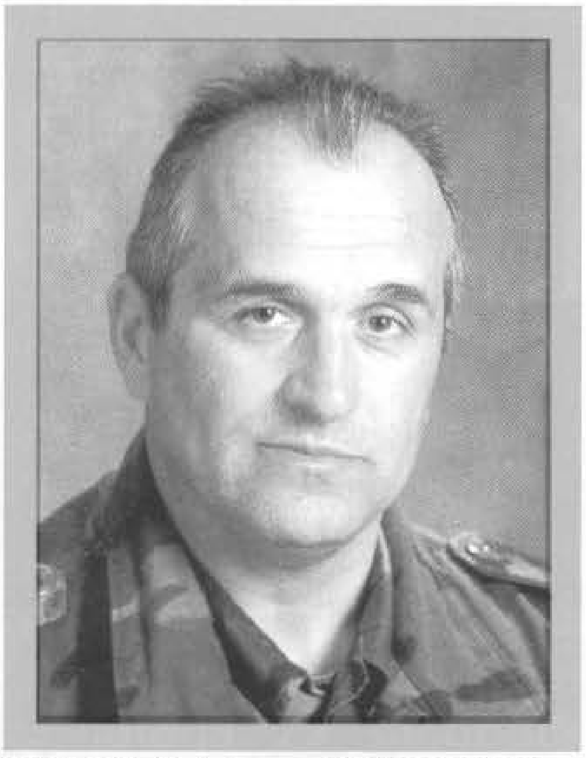

VRANJ, Sulejman, SULEJMAN
Rođen 15.07.1956. godine u Pljevljima. Aktivno vojno lice. Odlikovan "Ordenom zlatnog grba sa mačevima" 1997. godine, kao pripadnik Generalštaba Armije RBiH.

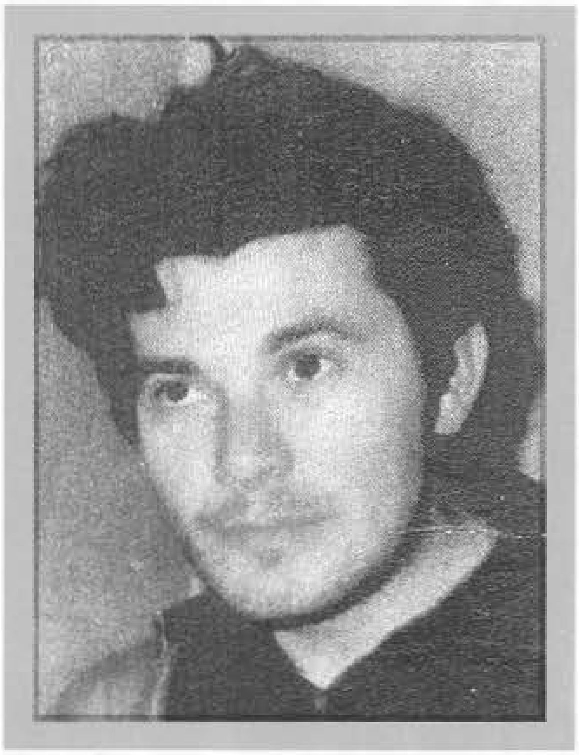

ŽILIĆ, Abdulah, AMIR
Rođen 28.02.1969. godine u Banja Luci. Šumarski tehničar. Poginuo 06.01.1993. godine u rejonu Crkvice - Visoko, kao vojnik, na dužnosti komandanta bataljona 17. krajiške brdske brigade. Posthumno odlikovan "Ordenom zlatnog grba sa mačevima" 1994. godine i ratnim priznanjem "Zlatni ljiljan" 1993. godine.

ORDEN ZLATNOG LJILJANA SA ZLATNIM VIJENCEM

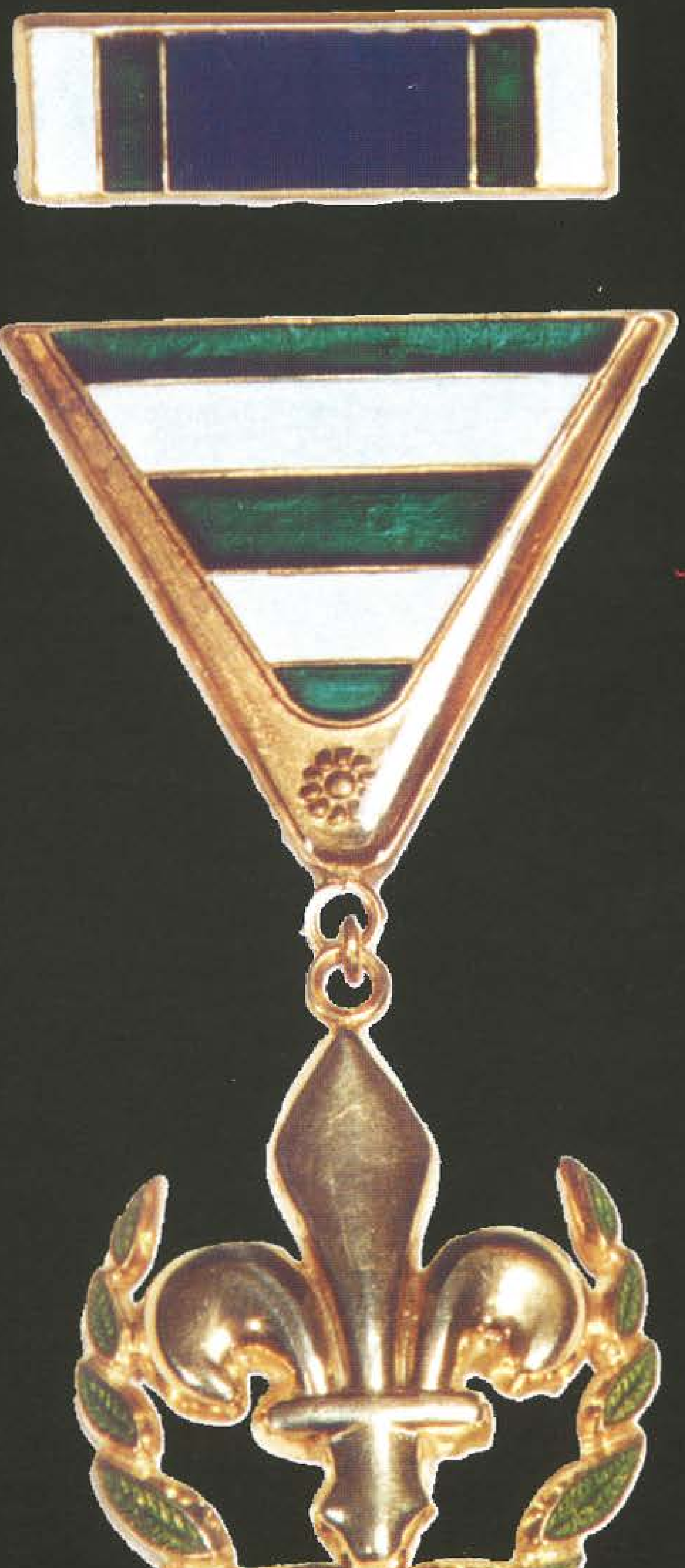

„ Orden zlatnog ljiljana sa zlatnim vijencem dodjeljuje se za naročite zasluge stečene u borbi protiv neprijatelja za oslobođenje naše zemlje, za organiziranje i učvršćivanje odbrane, sigurnosti i nezavisnosti zemlje, za zasluge u izgradnji demokratskih odnosa, kao i za zasluge u oblasti privrede, nauke, kulture i sporta.„ (čl. 10 tačka 8. Uredbe...).

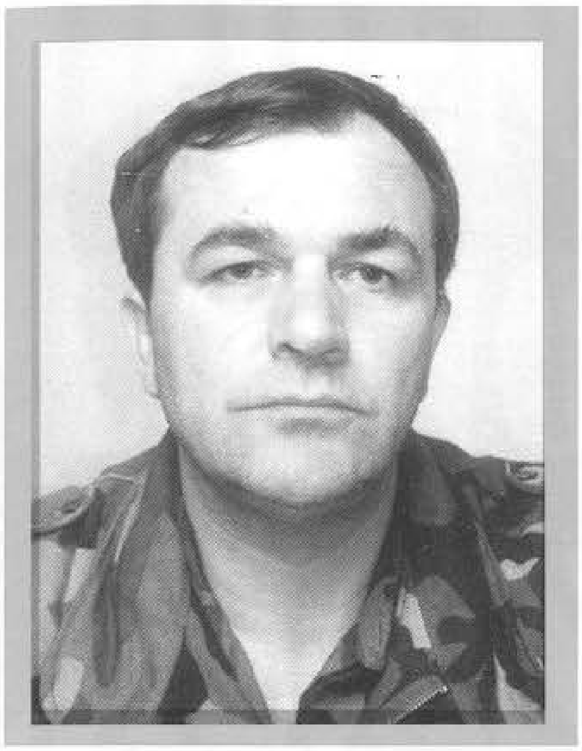

AGANOVIĆ, Muharem, FARUK - JUPI
Rođen 28.07.1956. godine u s.Dražev Dolac - Gornji Vakuf. Mašinski tehničar. Odlikovan "Ordenom zlatnog ljiljana sa zlatnim vijencem" 1997. godine, kao pripadnik 707. brdske brigade i ratnim priznanjem "Zlatni ljiljan" 1993. godine, kao pripadnik 307. brdske brigade.

HODŽIĆ, Rifet, FARKO
Rođen 04.01.1962. godine u Sanskom Mostu. Aktivno vojno lice. Odlikovan "Ordenom zlatnog ljiljana sa zlatnim vijencem" 1997. godine i ratnog priznanja "Zlatni ljiljan" 1994. godine, kao pripadnik 501. "slavne" motorizovane brigade.

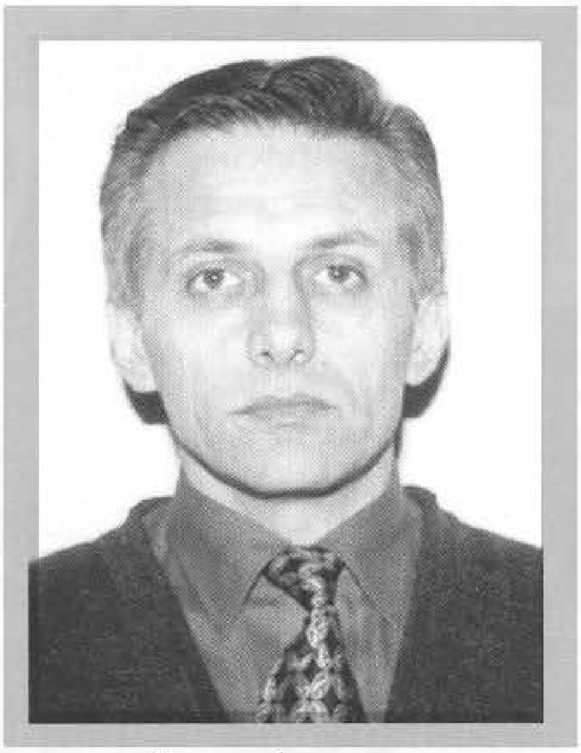

DERVIŠEVIĆ, Vehbija, IBRAHIM
Rođen 04.01.1961. godine u Travniku. Aktivno vojno lice. Odlikovan "Ordenom zlatnog ljiljana sa zlatnim vijencem" 1997. godine i ratnim priznanjem "Zlatni ljiljan" 1994. godine, kao pripadnik 1. "slavne" motorizovane brigade.

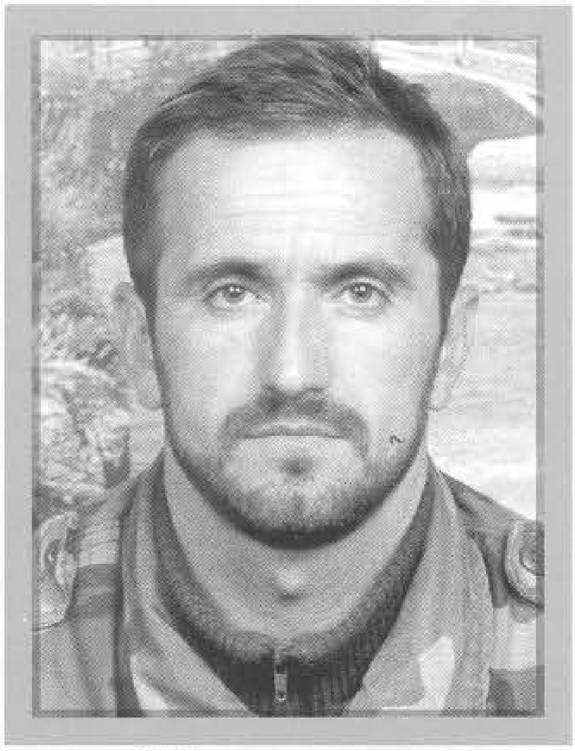

MANDŽIĆ, Idriz, SMAJO
Rođen 22.04.1967. godine u Potočarima - Srebrenica. Građevinski tehničar. Odlikovan "Ordenom zlatnog ljiljana sa zlatnim vijencem" 1997. godine i ratnim priznanjem "Zlatni ljiljan" 1994. godine, kao pripadnik OG – 8 Srebrenica.

ORDEN ZLATNOG LJILJANA SA SREBRENIM VIJENCEM

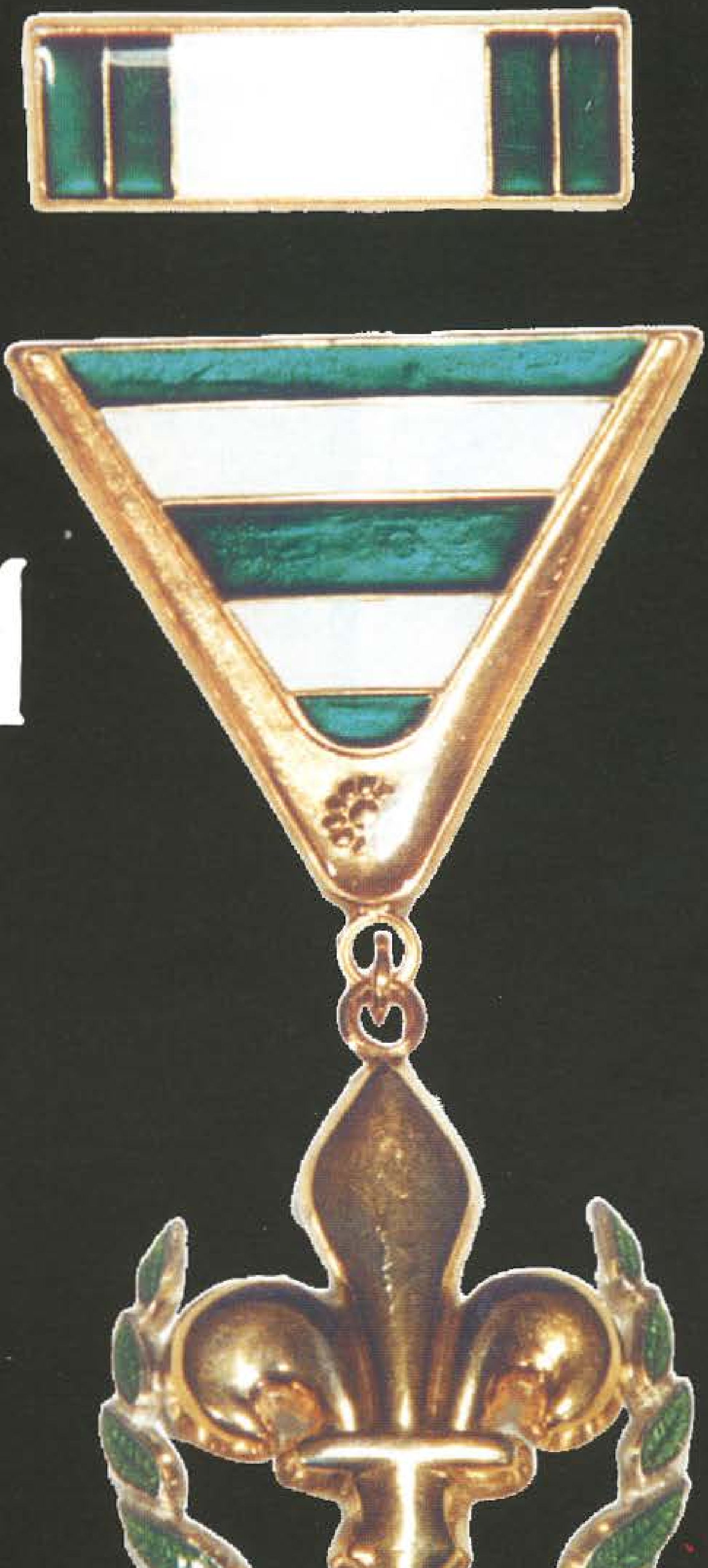

„ Orden zlatnog ljiljana sa srebrenim vijencem dodjeljuje se za naročite zasluge stečene u borbi protiv neprijatelja za oslobođenje naše zemlje, za organiziranje i učvršćivanje odbrane, sigurnosti i nezavisnosti zemlje, za zasluge u izgradnji demokratskih odnosa, kao i za zasluge u oblasti privrede, nauke, kulture i sporta.„ (čl. 10 tačka 8. Uredbe...).

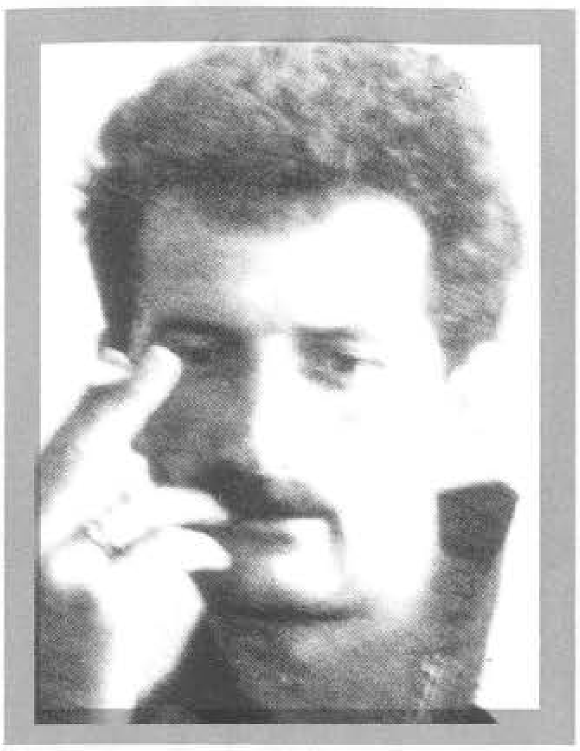

ALAGIĆ, Husein, NEDIM

Rođen 21.11.1961. godine u Mesićima - Rogatica. Privatni poduzetnik. Odlikovan "Ordenom zlatnog ljiljana sa srebrenim vijencem" 1997. godine, kao pripadnik Komande za razvoj 823. brigade.

DELALIĆ, Ibrahim, MUHAMED

Rođen 05.10.1946. godine u Cazinu. Ekonomista - komercijalista. Odlikovan "Ordenom zlatnog ljiljana sa srebrenim vijencem" 1997. godine, kao pripadnik . 503. "slavne" brdske brigade.

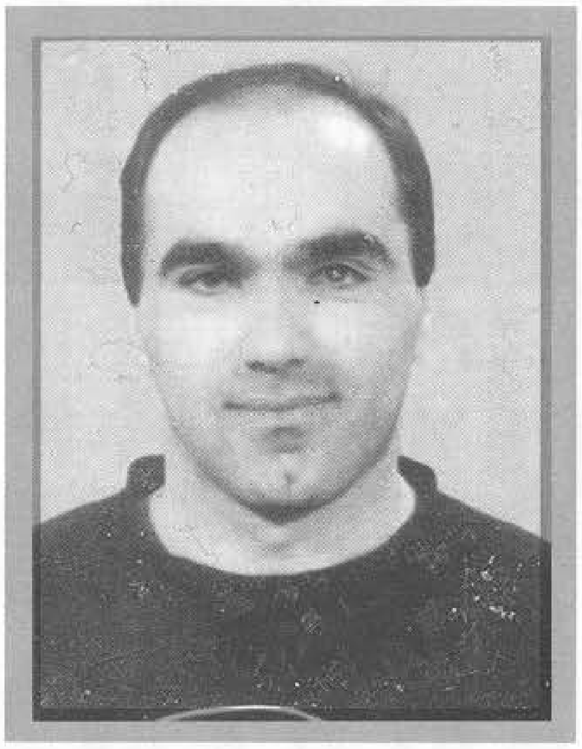

HUBIJAR, Alija, ŠEVKO

Rođen 12.04.1965. godine u Foči. Sanitarni tehničar. Odlikovan "Ordenom zlatnog ljiljana sa srebrenim vijencem" 1997. godine, kao pripadnik 104. "viteške" motorizovane brigade.

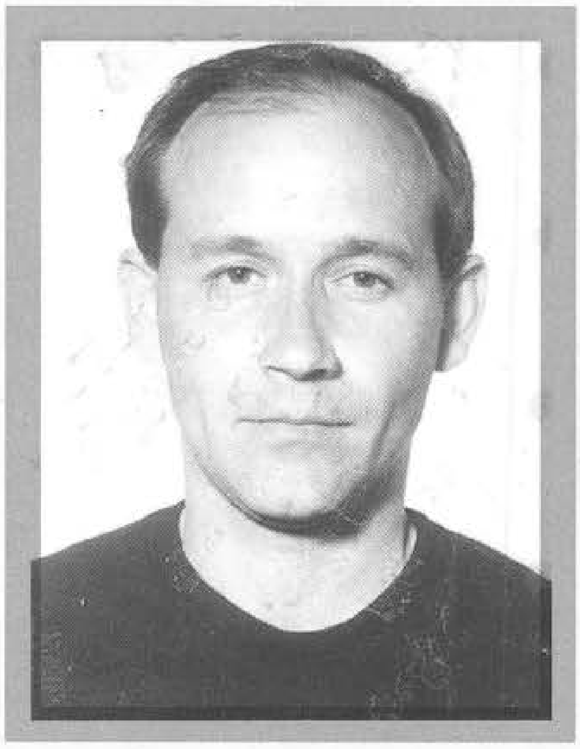

MEHIĆ, Halil, SEAD

Rođen 02.10.1962. godine u Rašljanima - Brčko. Mlinar. Odlikovan "Ordenom zlatnog ljiljana sa srebrenim vijencem" 1997. godine, kao pripadnik 2. oklopne brigade.

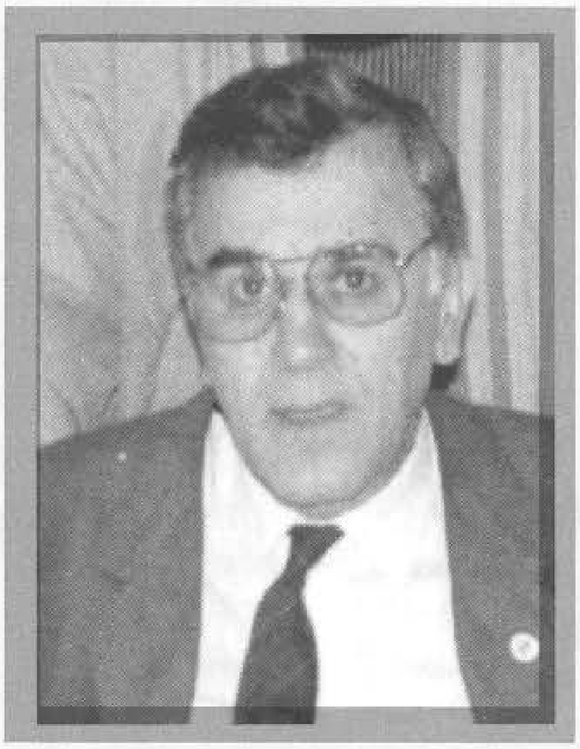

SELMANOVIĆ, Džemail, NEDŽAD - ABA

Rođen 25.03.1939. godine u Sarajevu. Odlikovan "Ordenom zlatnog ljiljana sa srebrenim vijencem" 1997. godine, kao pripadnik 115. brdske brigade.

SPAHALIĆ,Osman,ENVER

Rođen 12.12.1973. godine u Mostaru. Građevinski tehničar. Odlikovan "Ordenom zlatnog ljiljana sa srebrenim vijencem" 1997. godine, kao pripadnik 401. "viteške" motorizovane brigade.

ORDEN ZA VOJNE ZASLUGE SA ZLATNIM MAČEVIMA

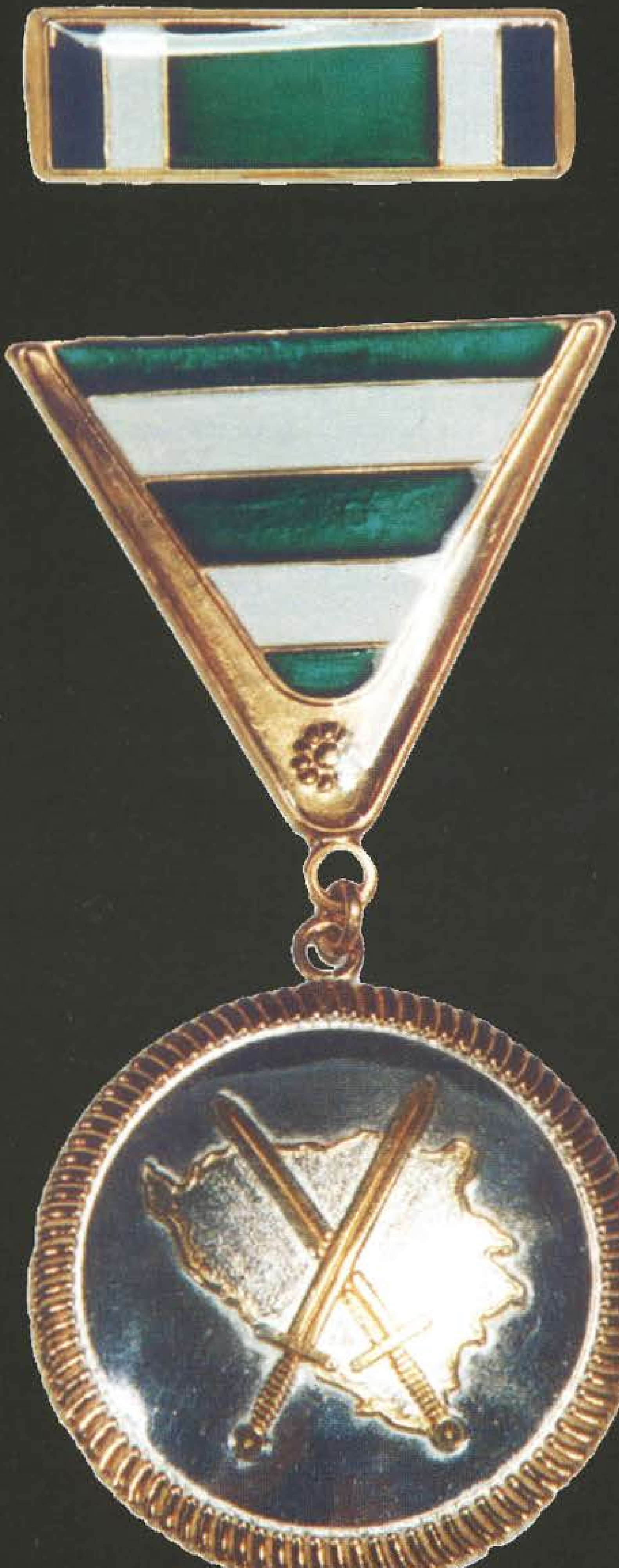

„ Orden za vojne zasluge sa zlatnim mačevima se dodjeljuje starješinama vojnih jedinica i ustanova, koji svojim primjerom i umješnošću u radu u jedinici odnosno ustanovi kojom rukovode, doprinose ostvarivanju postavljenih zadataka, ili koji su u jedinici ili ustanovi stvorili uvjete za postizanje izuzetnih rezultata, ili koji se odlikuju takvim stariješinskim i vojničkim osobinama da služe za primjer drugima.„ (čl. 10 tačka 10. Uredbe...(.

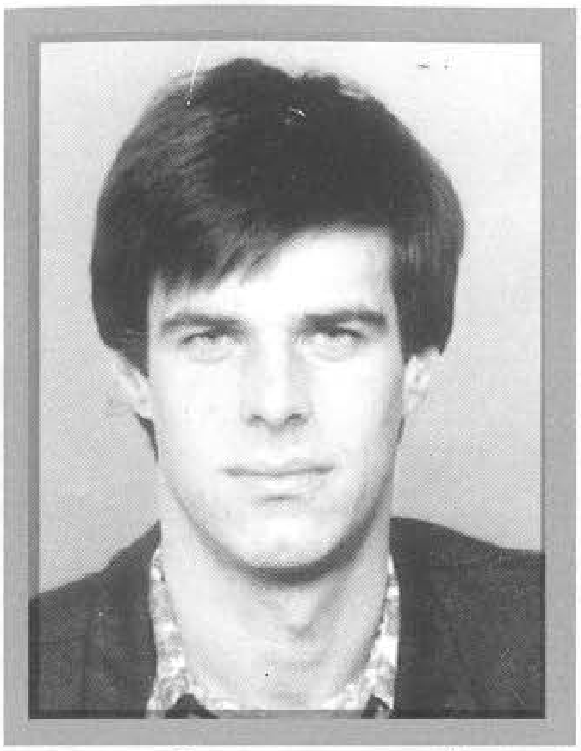

BOGUNIĆ, Halil, EMIR - ČARLI
Rođen 26.11.1966. godine na Ilidži - Sarajevo. Saobraćajni tehničar. Poginuo 28.07.1993. godine na Golom brdu - Igman, kao vojnik, na dužnosti komandira voda, pripadnik 4. motorizovane brigade. Posthumno odlikovan "Ordenom za vojne zasluge sa zlatnim mačevima" 1994. godine. Ratno priznanje "Zlatni ljiljan" dobio 1993. godine.

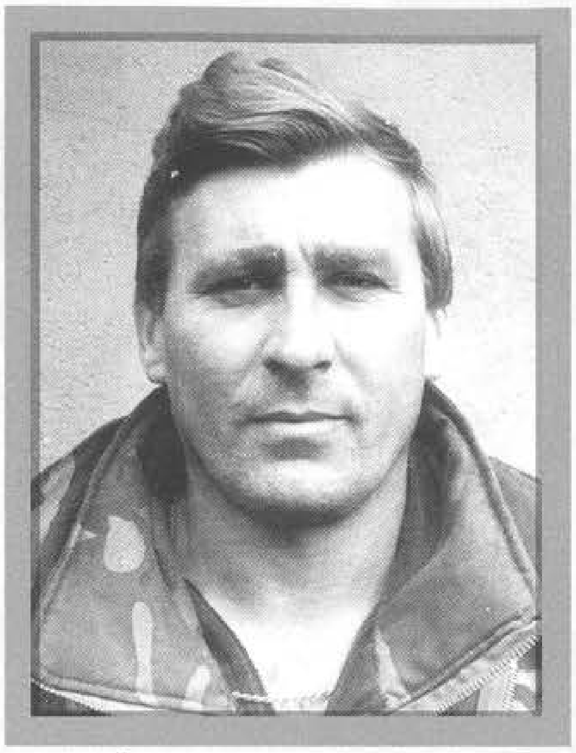

BOLIĆ, Taib, SENAHID - BOLO
Rođen 11.03.1958. godine u s.Bakići - Olovo. Profesor ONO i DSZ. Poginuo 22.01.1994. godine na Kruševu - Olovo, kao vojnik, na dužnosti komandanta bataljona u 110. "slavnoj" brdskoj brigadi. Posthumno odlikovan "Ordenom za vojne zasluge sa zlatnim mačevima" i ratnim priznanjem "Zlatni ljiljan" 1994. godine.

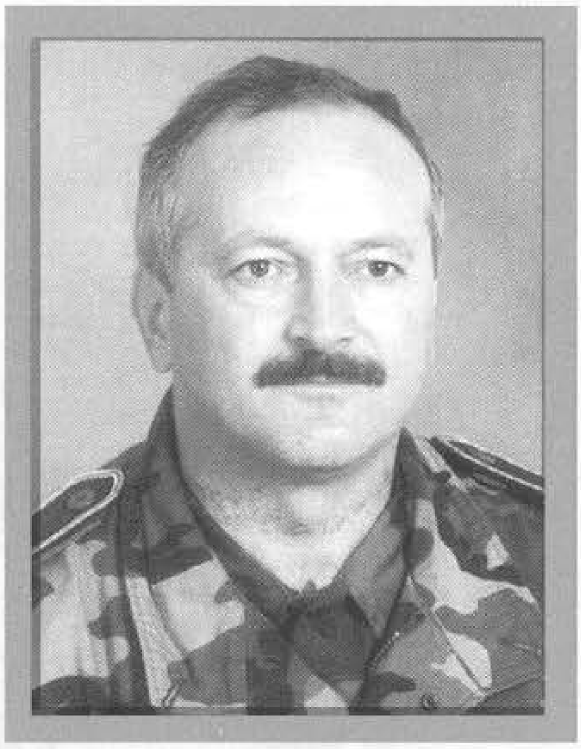

DELIĆ, Edhem, SEAD
Rođen 13.09.1954. godine u Goraždu. Aktivno vojno lice. Odlikovan "Ordenom za vojne zasluge sa zlatnim mačevima" 1998. godine, kao pripadnik Komande 2. korpusa i ratnim priznanjem "Zlatni ljiljan" 1995. godine.

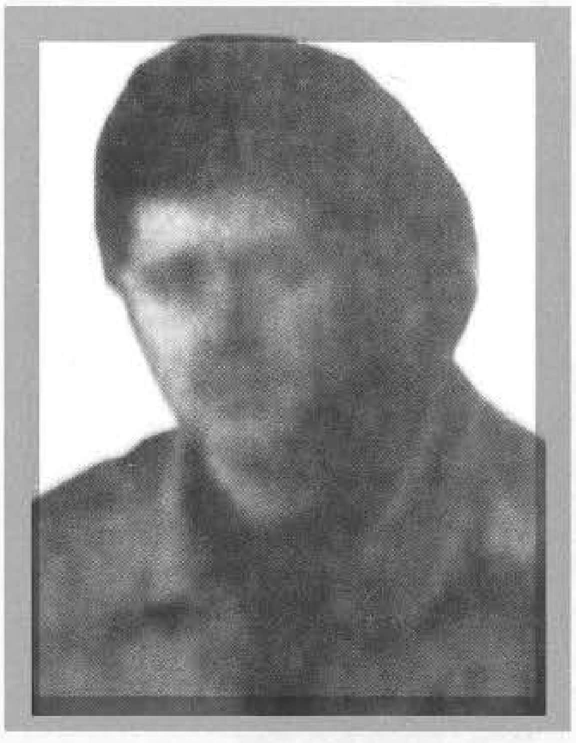

DUDIĆ, Husein, IBRO
Rođen 27.08.1969. godine u Sulicama - Srebrenica. Radnik. Nestao 12.07.1995. godine u proboju iz Srebrenice prema Tuzli, kao vojnik, na dužnosti komandanta 282. istočno - bosanske lahke brigade. Odlikovan "Ordenom za vojne zasluge sa zlatnim mačevima" 1998. godine.

ISOVIČ, Zaim, SAFET

Rođen 06.09.1966. godine u Bijelom Polju. Aktivno vojno lice. Poginuo 12.06.1993. godine na Mijatovića kosi - Sarajevo, kao vojnik, na dužnosti načelnika Štaba 2. "viteške" motorizovane brigade. Posthumno odlikovan "Ordenom za vojne zasluge sa zlatnim mačevima" 1994. godine. Ratno priznanje "Zlatni ljiljan" dobio 1992. godine.

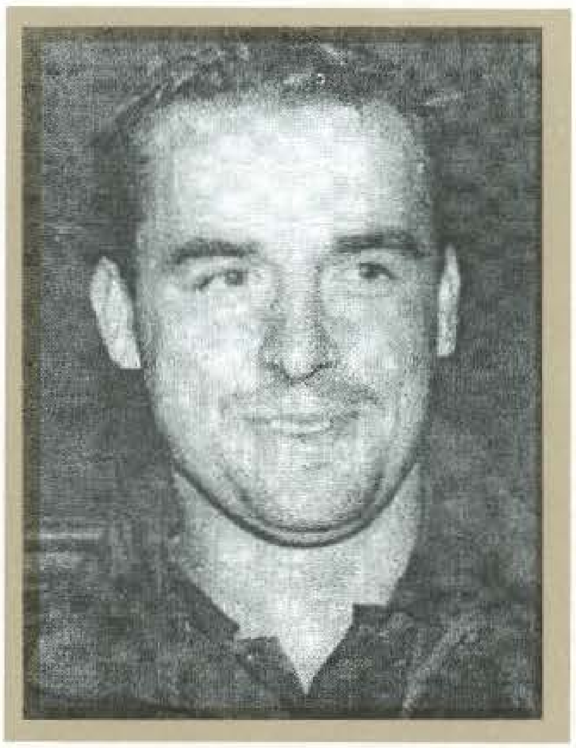

OMERČEVIĆ, Hasib, SALIH

Rođen 04.12.1966. godine u Gornjoj Koprivni - Cazin. Aktivno vojno lice. Poginuo 26.06.1993. godine na Hasinom Vrhu - Grmuško-srbljanski plato, kao pripadnik Komande 5. korpusa. Posthumno odlikovan "Ordenom za vojne zasluge sa zlatnim mačevima" i ratnim priznanjem "Zlatni ljiljan" 1994. godine.

POROBIĆ, Ibrahim, MEHO

Rođen 23.02.1967. godine u Sarajevu. Poginuo 08.10.1992. godine u Azićima - Sarajevo, kao vojnik, na dužnosti načelnika Štaba 102. motorizovane brigade. Posthumno odlikovan "Ordenom za vojne zasluge sa zlatnim mačevima" i ratnim priznanjem "Zlatni ljiljan" 1994. godine.

ŠAKIĆ, Fehim, ENVER

Rođen 24.07.1960. godine u Sarajevu. Taksi vozač. Poginuo 15.05.1992. godine na Alipašinom polju - Sarajevo, kao vojnik, na dužnosti komandira čete Teritorijalne odbrane Stari Grad - Sarajevo. Posthumno odlikovan "Ordenom za vojne zasluge sa zlatnim mačevima" i ratnim priznanjem "Zlatni ljiljan" 1994. godine.

ORDEN ZA VOJNE ZASLUGE SA SREBRENIM MAČEVIMA

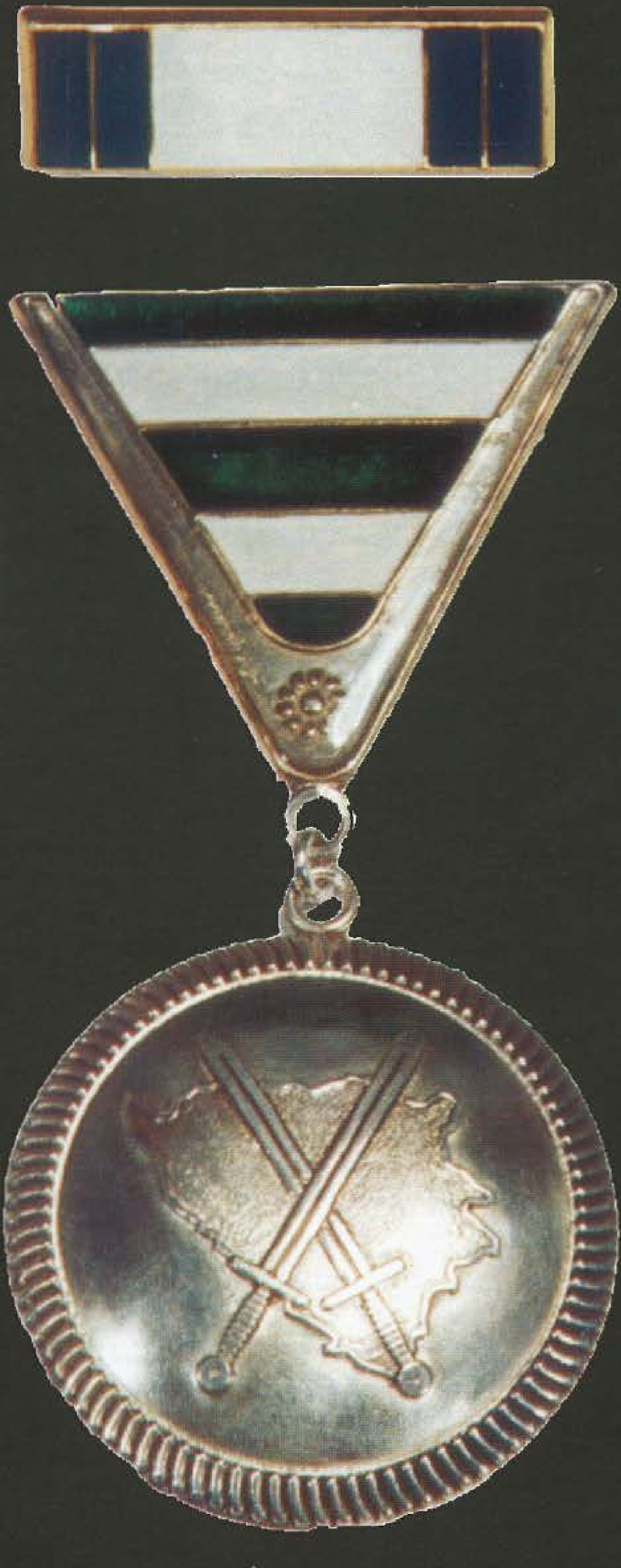

,, Orden za vojne zasluge sa srebrenim mačevima se dodjeljuje starješinama vojnih jedinica i ustanova, koji svojim primjerom i umješnošću u radu u jedinici odnosno ustanovi kojom rukovode, doprinose ostvarivanju postavljenih zadataka, ili koji su u jedinici ili ustanovi stvorili uvjete za postizanje izuzetnih rezultata, ili koji se odlikuju takvim starješinskim i vojničkim osobinama da služe za primjer drugima.,, (čl. 10 tačka 10. Uredbe...(.

BUDAKOVIĆ, Hakija, SULEJMAN
Rođen 19.03.1956. godine u Bijeljini. Aktivno vojno lice. Odlikovan "Ordenom za vojne zasluge sa srebrenim mačevima" 1998. godine, kao pripadnik Komande 2. korpusa.

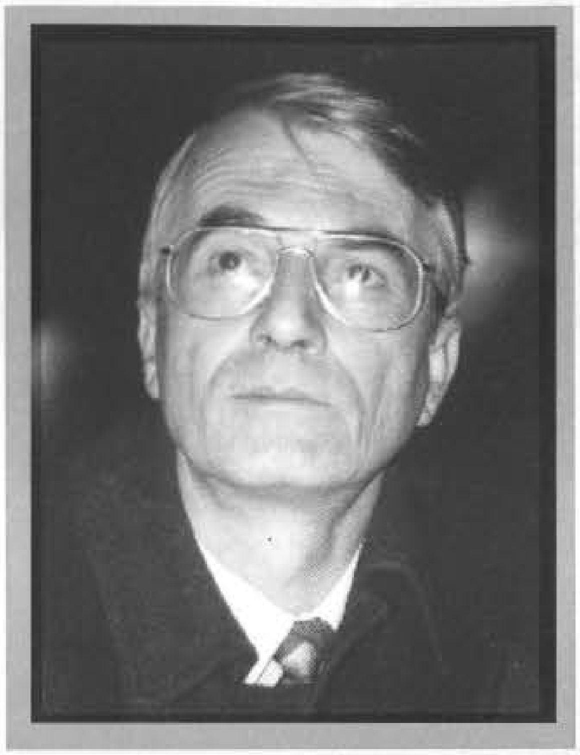

HADŽIHASANOVIĆ, Besim, ENVER
Rođen 07.07.1950. godine u Zvorniku. Aktivno vojno lice. Odlikovan "Ordenom za vojne zasluge sa srebrenim mačevima" 1998. godine, kao pripadnik Ministarstva odbrane Federacije Bosne i Hercegovine.

PREVLJAK, Huso, FIKRET
Rođen 12.05.1961. godine na Ilidži - Sarajevo. Policajac. Odlikovan "Ordenom za vojne zasluge sa srebrenim mačevima" 1998. godine, kao pripadnik 121. "viteške" motorizovane brigade. Ratno priznanje "Zlatni ljiljan" dobio 1994. godine, kao pripadnik 4. motorizovane brigade.

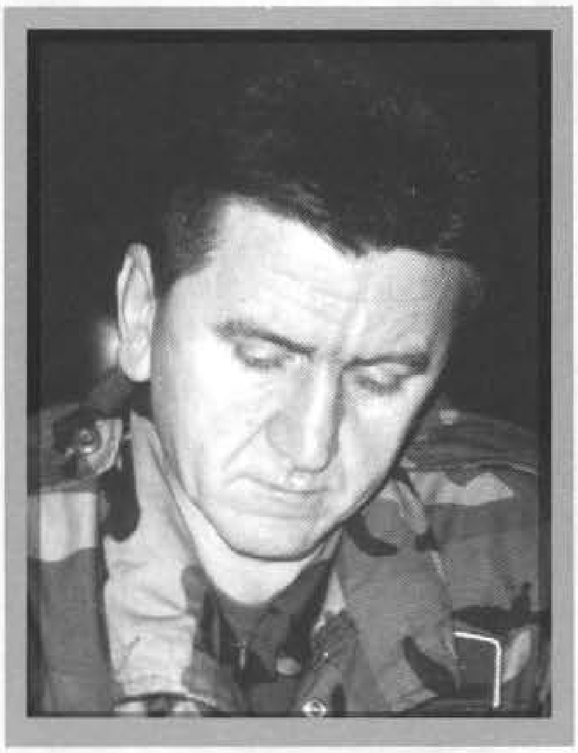

SEDIĆ, Kadir, MIRSAD
Rođen 04.01.1956. godine u Arapuši - Bosanska Krupa. Aktivno vojno lice. Odlikovan "Ordenom za vojne zasluge sa srebrenim mačevima" 1998. godine, kao pripadnik Zajedničke komande Vojske FBiH i ratnim priznanjem "Zlatni ljiljan" 1996. godine, kao pripadnik 511. "slavne" brdske brigade.

MEDALJA ZA HRABROST

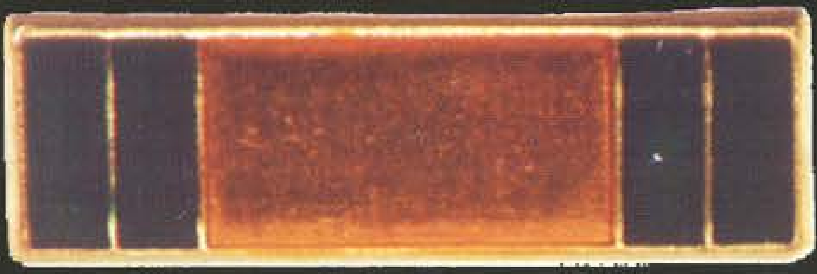

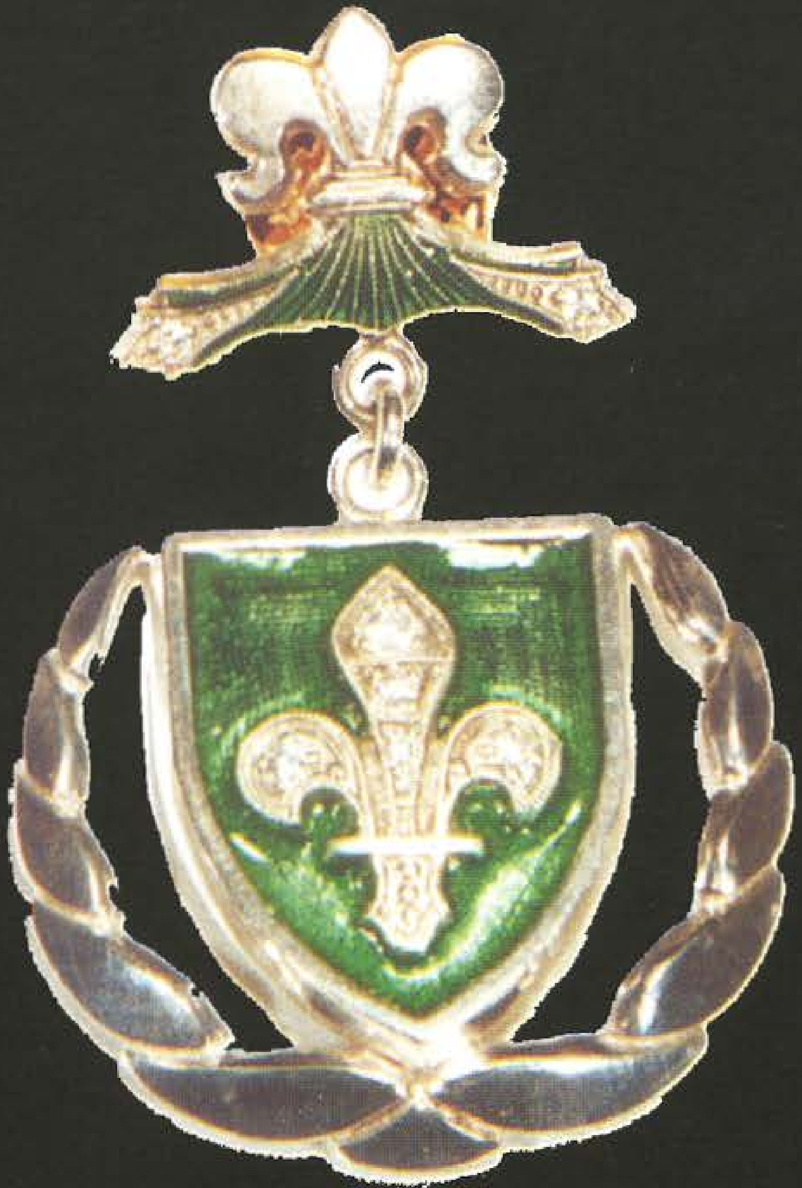

„ Medalja za hrabrost dodjeljuje se pripadnicima oružanih snaga Republike koji su u borbi protiv neprijatelja izvršili jedno ili više djela u kojima je došla do izražaja njihova lična hrabrost.
Ova medalja dodjeljuje se za takva djela i građanima. Medalja za hrabrost dodjeljuje se građanima koji u opasnim situacijama spašavajući ljudske živote i materijalna dobra izvrše djelo u kome je došla do izražaja njihova lična hrabrost. (čl. 11. tačka 2. Uredbe...).

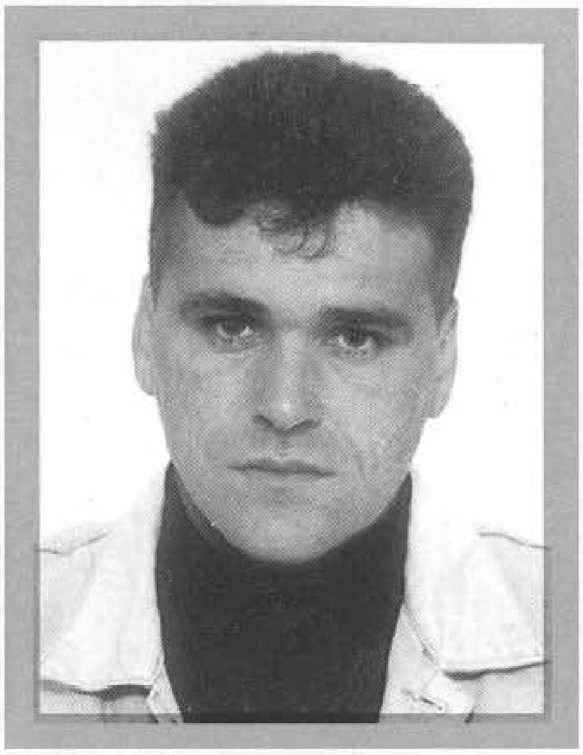

AVDIĆ, Munib, ZIHRET
Rođen 31.03.1966. godine u Zenici. Trgovac. Odlikovan "Medaljom za hrabrost" 1998. godine, kao pripadnik 7. "viteške" mehanizovane brigade.

ČAMDŽIĆ, Sadik, EDINA
Rođena 04.06.1972. godine u Kladnju. Student veterinarskog fakulteta. Poginula 10.11.1993. godine u s.Zubeta - Vareš, kao vojnik, pripadnik 121. brdske brigade. Posthumno odlikovana "Medaljom za hrabrost" i ratnim priznanjem "Zlatni ljiljan" 1994. godine.

DŽAFIĆ, Sinan, ESAD
Rođen 30.08.1967. godine u Tuzli. Varilac. Odlikovan "Medaljom za hrabrost" 1998. godine, kao pripadnik 232. lahke artiljerijsko - raketne baterije PZO.

FEJZIĆ, Dilbo, DŽEMIL
Rođen 11.09.1966. godine u Zvorniku. Radnik. Odlikovan "Medaljom za hrabrost" 1998. godine, kao pripadnik 281. "viteške" motorizovane brigade "Nesib Malkić".

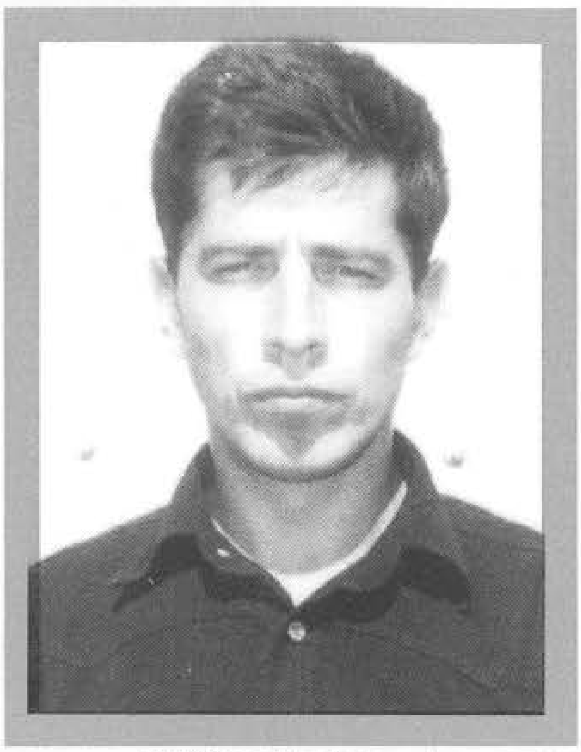

IMŠIREVIĆ, Rasim, AZIZ
Rođen 04.10.1969. godine u Goraždu. Metalostrugar. Odlikovan "Medaljom za hrabrost" 1998. godine kao pripadnik 820.mtbr.

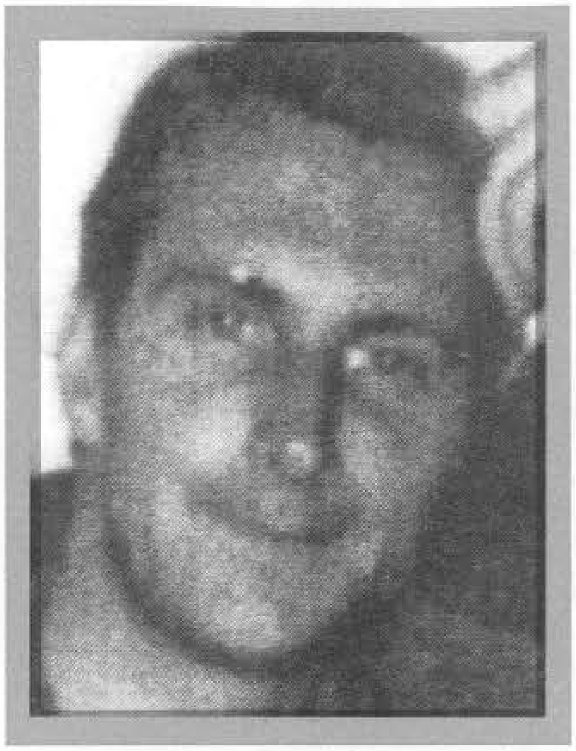

IVANOVIĆ, Mijo, NIKO
Rođen 29.03.1965. godine u Bistarcu - Lukavac. Aktivno vojno lice. Poginuo 13.08.1993. godine na Bajićima - Brčko, kao vojnik, na dužnosti načelnika Štaba 253. brdske brigade. Posthumno odlikovan "Medaljom za hrabrost" 1994. godine.

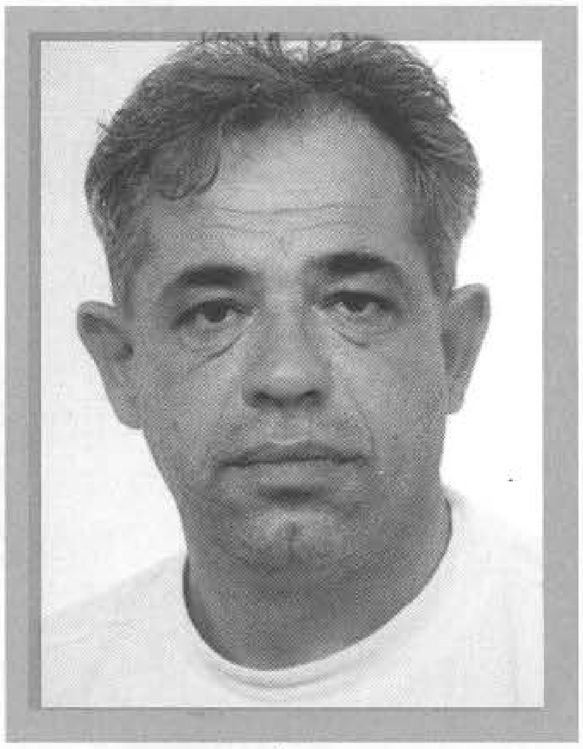

KUDIĆ, Ibrahim, ZIJAD
Rođen 15.06.1958. godine u Šipovu. Bravar. Odlikovan "Medaljom za hrabrost" 1998. godine, kao pripadnik 517. "viteške" motorizovane brigade.

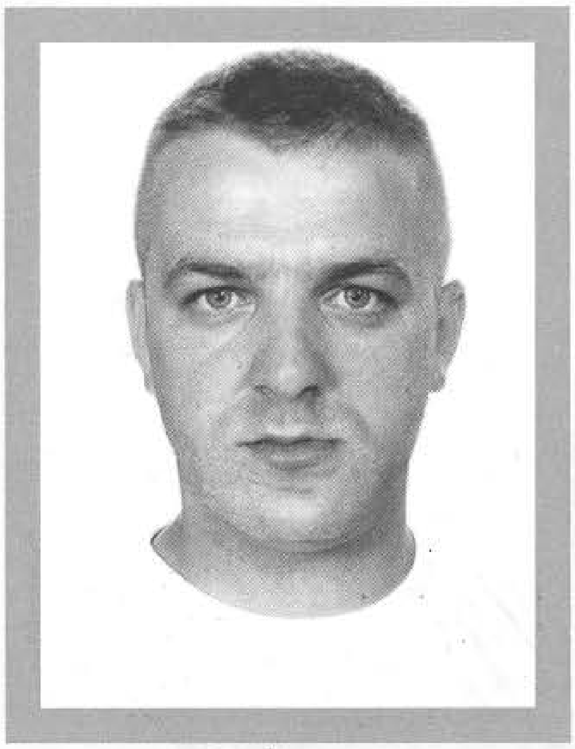

LITRIĆ, Ahmet, MIRSAD
Rođen 04.05.1973. godine u Banja Luci. Učenik. Odlikovan "Medaljom za hrabrost" 1998. godine, kao pripadnik 501. "slavne" motorizovane brigade.

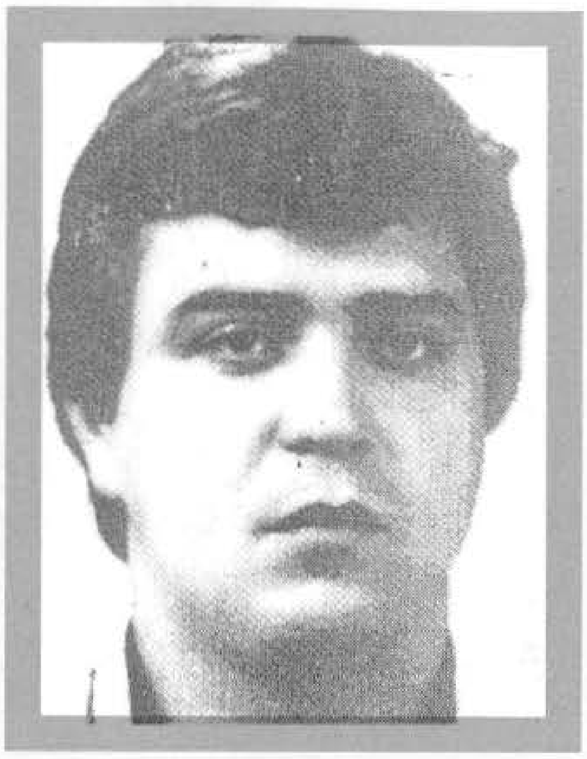

MAGODA, Nusret, MUHIDIN - DINO
Rođen 14.10.1958. godine u Sarajevu. Taksi vozač. Poginuo 08.06.1992. godine na Vidikovcu - Sarajevo, kao vojnik, na dužnosti komandira čete u 1. brdskoj brigadi. Posthumno odlikovan "Medaljom za hrabrost" i ratnim priznanjem "Zlatni ljiljan" 1994. godine.

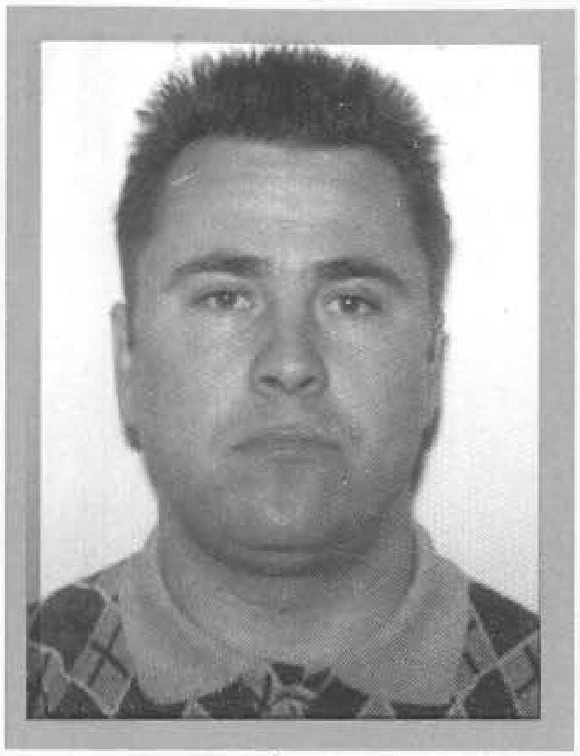

MAHMUTOVIĆ, Mustafa, HIDAJET
Rođen 12,08.1968. godine u s.Jelaške - Olovo. Radnik. Odlikovan "Medaljom za hrabrost" 1998. godine, kao pripadnik brigade Federalnih snaga reakcije.

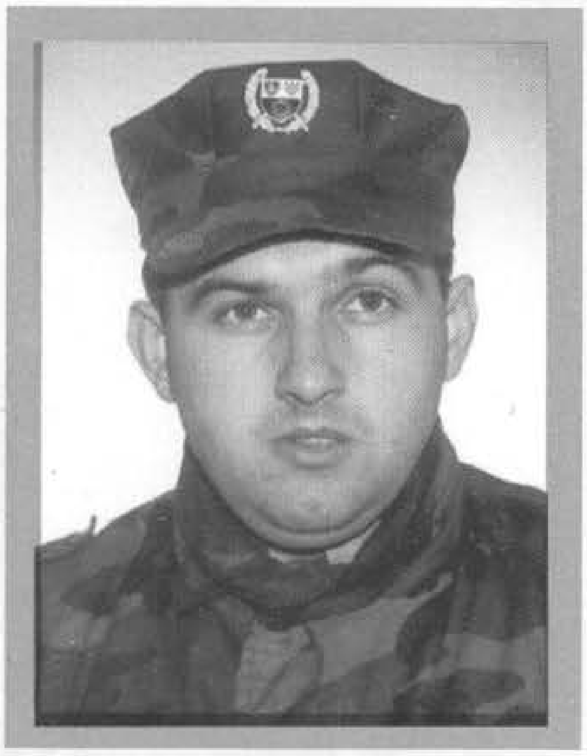

MUJANOVIĆ, Osman, VEDAD
Rođen 16.07.1971. godine u Maoči - Brčko. KV automehaničar. Odlikovan "Medaljom za hrabrost" 1998. godine, kao pripadnik 2. "slavne" oklopne brigade.

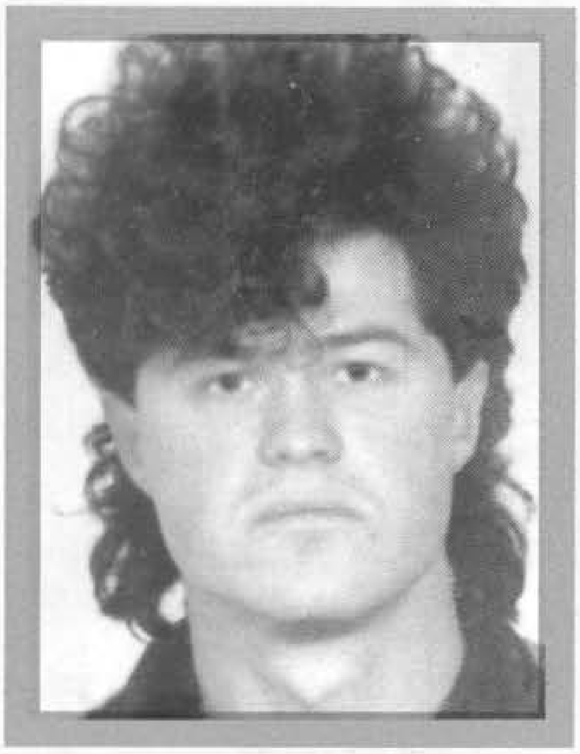

MUJKIĆ, Rasim, NIHAD
Rođen 15.05.1966. godine u Klokotnici - Doboj. Alatničar. Poginuo 25.11.1993. godine u Crnoj rijeci - Olovo, kao vojnik, na dužnosti komandira interventnog voda, pripadnik 109. brdske brigade. Posthumno odlikovan "Medaljom za hrabrost" 1994. godine i ratnim priznanjem "Zlatni ljiljan".

OSMIĆ, Bajro, ZEHRUDIN

Rođen 03.01.1971. godine u Bljećavoj - Bratunac. Nezaposlen. Nestao 12.07.1995. godine u proboju iz Srebrenice za Tuzlu, kao vojnik, na dužnosti komandira čete u 282. istočno - bosanskoj lahkoj brigadi. Odlikovanje "Medalja za hrabrost" mu je dodijeljena 1998. godine.

PAJEVIĆ, Selim, OSMO

Rođen 31.07.1974. godine u s.Donja Bijenja - Nevesinje. Učenik srednje mašinske škole. Odlikovan "Medaljom za hrabrost" 1998. godine, kao pripadnik 401. "viteške" motorizovane brigade.

ŠIKALO, Jusuf, SMAIL

Rođen 26.04.1967. godine u Nevesinju. Poginuo 08.12.1992. godine na Sokolju - Sarajevo, kao vojnik, na dužnosti komandira čete u 2. motorizovanoj brigadi. Posthumno odlikovan "Medaljom za hrabrost" 1994. godine i ratnim priznanjem "Zlatni ljiljan" 1992. godine.

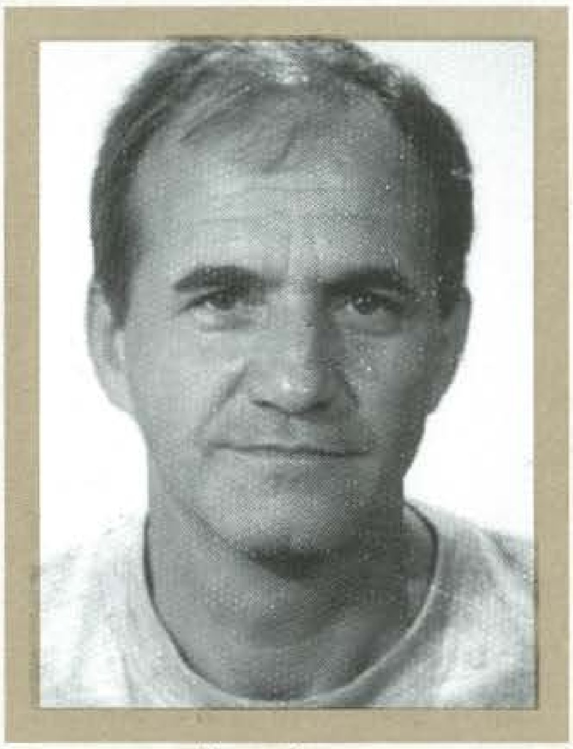

ŽILIĆ, Adem, REMZO

Rođen 06.03.1955. godine u Olovu. Odlikovan "Medaljom za hrabrost" 1998. godine, kao pripadnik 147. lahke brigade.

MEDALJA ZA VOJNE ZASLUGE

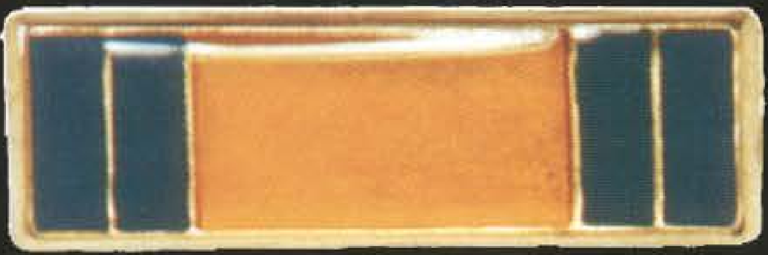

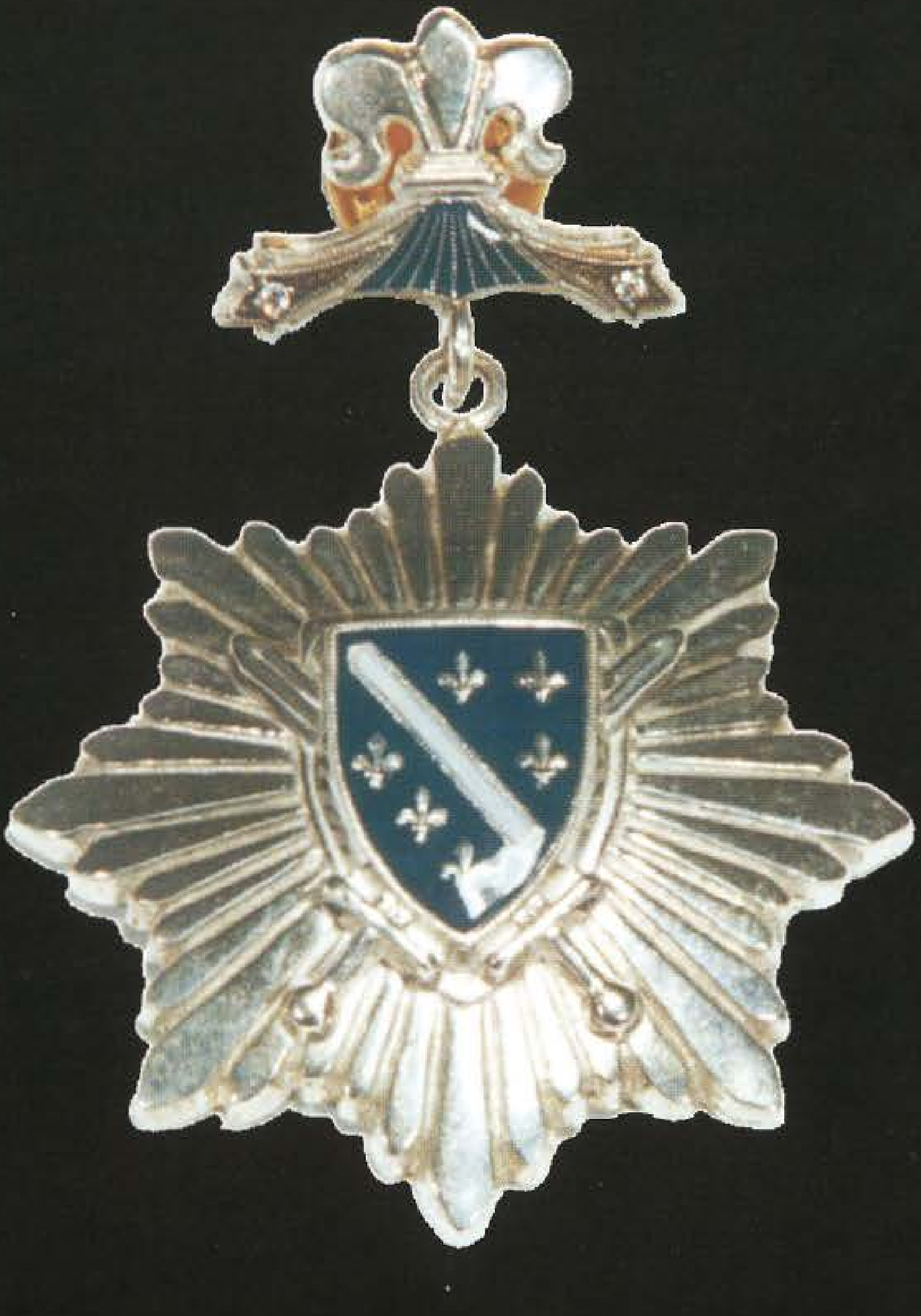

„ Medalja za vojne zasluge dodjeljuje se vojnim starješinama i vojnicima koji svojim primjerom u radu značajno doprinose ostvarivanju postavljenih zadataka, ili koji se odlikuju takvim starješinskim ili vojničkim osobinama da služe za primjer drugima.

Ova medalja dodjeljuje se i građanima u vojnim jedinicama i ustanovama, kao i preduzećima, državnim licima koji svojim primjerom značajno doprinose ostvarivanju zadataka od posebnog neposrednog značaja za odbranu. (čl. 11. tačka 5. Uredbe...).

ALIJA, Feriz, ISMET
Rođen 20.06.1959. godine u Peći - Kosovo. Aktivno vojno lice. Odlikovan "Medaljom za vojne zasluge" 1998. godine, kao pripadnik Zajedniče komande Vojske FBiH.

ČAJIĆ, Redžo, JASMIN
Rođen 01.06.1971. godine u Jajcu. Odlikovan "Medaljom za vojne zasluge" 1998. godine, kao pripadnik 501. "slavne" motorizovane brigade.

HADŽIAHMETOVIĆ, Mujo, NASUF
Rođen 05.12.1953. godine u Foči. Inžinjer elektrotehnike. Odlikovan "Medaljom za vojne zasluge" 1998. godine, kao pripadnik Ministarstva odbrane Federacije Bosne i Hercegovine.

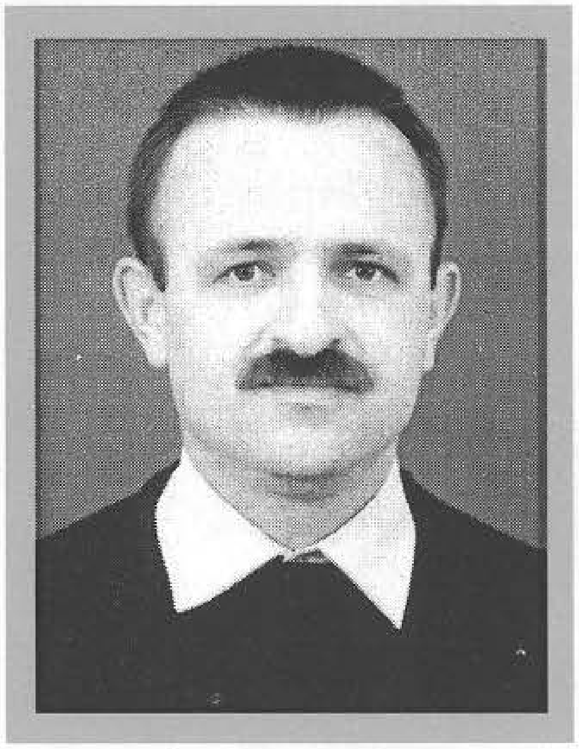

HRUSTIĆ, Akif, ERDIN
Rođen 15.10.1958. godine u Vitezu. Aktivno vojno lice. Odlikovan "Medaljom za vojne zasluge" 1998. godine, kao pripadnik Ratnog zrakoplovstva i protivzračne odbrane.

KLINAC, Safet, NIHAD
Rođen 06.02.1970. godine u s.Humsko - Foča. Pitomac vojne akademije. Odlikovam "Medaljom za vojne zasluge" 1998. godine, kao pripadnik 820. motorizovane brigade.

MUSIĆ, Hamdija, MUSTAFA
Rođen 24.11.1948. godine u Ilidži - Sarajevo. Inžinjer elektrotehnike. Odlikovan "Medaljom za vojne zasluge" 1998. godine, kao pripadnik Ministarstva odbrane Federacije Bosne i Hercegovine.

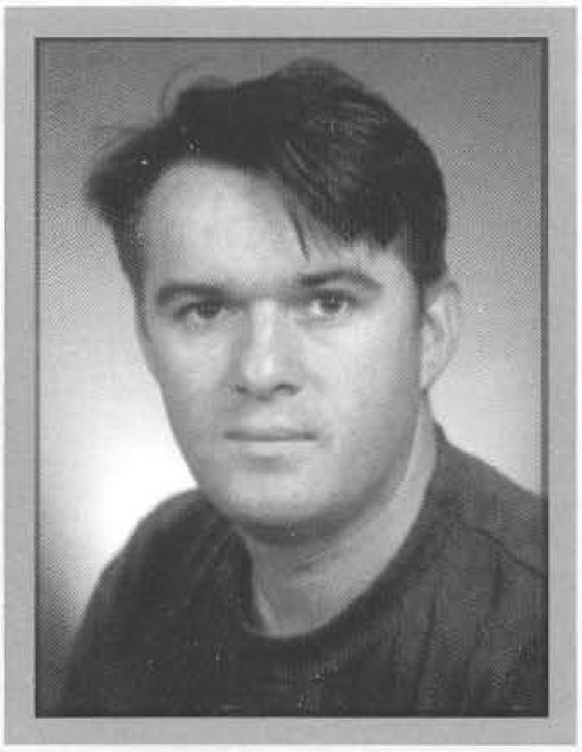

ŠATROVIĆ, Nusret, SADO
Rođen 06.06.1964. godine u Rudom. Radnik. Odlikovan "Medaljom za vojne zasluge" 1998. godine, kao pripadnik 121. "viteške" motorizovane brigade. Priznanje "Srebrni štit" dobio 1995. godine.

RATNO PRIZNANJE
ZNAČKA
" ZLATNI LJILJAN "

U Službenom listu R BiH, br.37, od 31.12.1994.godine, objavljen je Pravilnik o priznanjima i stimulativnim mjerama u OS R BiH kojim je predviđeno Ratno priznanje značka "Zlatni ljiljan".

U Službenom listu Armije R BiH, broj 33, od 25.novembra 1995.godine, objavljeno je Uputstvo o ratnom priznanju značka "Zlatni ljiljan".

Pravilnikom o priznanjima predviđeno je da se:

1. Ratno priznanje, značka "Zlatni ljiljan," dodjeljuje pripadnicima oružanih snaga koji su se naročito istakli u oružanom suprotstavljanju agresoru, doprinijeli proširenju slobodnih dijelova Republike, izvršili više djela u kojima je došla do izražaja njihova lična hrabrost i požrtvovanje, pri čemu su agresoru naneseni znatni gubici u ljudstvu i materijalnim sredstvima.

Izuzetno, pripadniku oružanih snaga može biti posthumno dodijeljeno ratno priznanje, značka "Zlatni ljiljan".

Dobitniku ratnog priznanja, značka "Zlatni ljiljan," pripada i novčana naknada u iznosu od 500 DM, preračunatih u domaću valutu po srednjem kursu na dan isplate, koji utvrđuje Narodna banka BiH.

Dobitniku ratnog priznanja značke "Zlatni ljiljan," bit će izdato uvjerenje o priznanju (član 5. Pravilnika.).

2. Ratno priznanje, značka "Zlatni ljiljan," dodjeljuje Komandant Glavnog štaba oružanih snaga (član 8. Pravilnika ...).

3. Dodjela ovog priznanja vrši se naredbom, a predaje se na svečan način (član 10. Pravilnika ...).

4. Prijedloge za dodjelu ovog priznanja pripadnicima oružanih snaga, Komandantu Glavnog štaba Oružanih snaga podnose komande korpusa (član 12. Pravilnika ...)

Izgled, upotrebu, način nošenja i čuvanje ovog najdražeg i najfrekfentnijeg priznanja u ratu daje Uputstvo o ratnom priznanju, značka "Zlatni ljiljan," koje se prezentira u cjelosti:

UPUTSTVO
O RATNOM PRIZNANJU ZNAČKA "ZLATNI LJILJAN"

1. Ovim Uputstvom utvrđuje se izgled, upotreba, način nošenja i čuvanja Ratnog priznanja, značka "Zlatni ljiljan," dodjeljenog u skladu sa Pravilnikom o priznanjima i stimulativnim mjerama u oružanim snagama Republike Bosne i Hercegovine.

2. Ratno priznanje, značka "Zlatni ljiljan," je lično priznanje, koje se dodjeljuje pojedincima.

Jedinice kojima je ovo priznanje dodijeljeno prije donošenja ovog Uputstva, zadržavaju to priznanje kao kolektivno.

3. Ratno priznanje, značka "Zlatni ljiljan," sastoji se od značke i povelje, koju potpisuje Komandant Generalštaba Armije Republike Bosne i Hercegovine (u daljem tekstu: Generalštab Armije).

4. Ratno priznanje, značka "Zlatni ljiljan," sastoji se od štita sa ljiljanom, pločice i ukrasne vrpce.

Ljiljan je urađen od 18-karatnog zlata (Au 750/1000), ukrašen sa pet poludragih kamenova različite veličine (bijeli cirkoni, 1 (jedan) kamen veličine 1,5 mm, 3 (tri) kamena veličine 2 mm, 1 (jedan) kamen veličine 2,5 mm). Ljiljan je veličine 20 x 15 mm, težine 2 grama.

Štit na kome se nalazi naprijed opisani ljiljan urađen je od srebra (Ag 990/1000), sa pozlaćenim rubom od 24-karatnog zlata, veličine 26 x 21 mm, težine 8,4 grama. Oblik štita je istovjetan obliku državnog grba sa rubom pozlaćenim od 24-karatnog zlata. Na poleđini štita nalazi se držač ukrasne vrpce.

Gornji dio značke je pločica od srebra (Ag 990/1000), polukružnog oblika dimenzije 22 x 7 mm, težine 1,6 grama. U pločici se nalaze 4 (četiri) poludraga kamena, zelene boje, suarogrin, veličine 1,5 mm. Na poleđini pločice nalazi se držač za ukrasnu vrpcu i srebrena igla za kopčanje. Štit i pločica su povezani sa svilenom vrpcom širine 15 mm.

5. Povelja uz Ratno priznanje, značka "Zlatni ljiljan," koja se dodjeljuje pripadnicima oružanih snaga, sastoji se od:

- likovnog prikaza kamene podloge ;
- vertikalno rastavljene pletenice sa upletenim cvjetom ljiljana u njoj, sa desne strane priznanja.

Povelja je urađena OFFSET štampom u zelenim tonovima koji dominiraju. Format povelje je 35 x 25 cm.

Povelja uz Ratno priznanje, značka "Zlatni ljiljan," koja se dodjeljuje posmrtno, sastoji se od:

- od likovnog prikaza kamene podloge;
- od dvije vertikalno postavljene pletenice, koje oivičavaju kamenu podlogu sa lijeve i desne strane.

Povelja je urađena OFFSET štampom u zelenim tonovima koji dominiraju. Format povelje je 35 x 25 cm.

6. Dobitniku Ratnog priznanja, značka "Zlatni ljiljan", odnosno članovima porodice poginulog pripadnika oružanih snaga, kome se posmrtno dodjeljuje priznanje, ovlašteni starješina Generalštaba Armije izdaje uvjerenje o

dodijeljenom priznanju, kojim se potvrđuje da je imenovani nosilac Ratnog priznanja, značka "Zlatni ljiljan".

7. Ratno priznanje, značka "Zlatni ljiljan," može nositi samo pripadnik oružanih snaga kome je ona dodijeljena. Čast je i moralna obaveza dobitnika Ratnog priznanja, značka "Zlatni ljiljan," da ovo priznanje nosi u vrijeme obilježavanja jubileja u oružanim snagama (obilježavanje godišnjice formiranja Armije, komandi, jedinica i slično) i u drugim svečanim prilikama.

Ratno priznanje, značka "Zlatni ljiljan," nosi se na lijevoj strani grudi, a povelja se izlaže na prigodnom mjestu u zatvorenom prostoru i na način dostojan zasluga za koje je priznanje dobijeno.

8. Ratno priznanje, značka "Zlatni ljiljan," dodijeljeno pripadniku oružanih snaga posmrtno, kao i akte o priznanju, preuzimaju i čuvaju članovi porodice.

Uz pristanak članova porodice, ili u slučaju da istima nije moguće ovo priznanje uručiti, Ratno priznanje, značka "Zlatni ljiljan," može se predati matičnoj jedinici u kojoj je poginuli posljednji put bio na službi, koja će priznanje čuvati u spomen sobi ili vratiti Generalštabu Armije.

9. Na zahtjev pripadnika oružanih snaga ili lica koje je preuzelo posmrtno dodijeljeno priznanje, koje je priznanje izgubilo, nadležna služba Generalštaba Armije izdat će, na osnovu raspoloživih službenih podataka, novo priznanje, uz odgovarajuću naknadu.

Iznos naknade za duplikat priznanja određuje ovlašćeni starješina Generalštaba Armije. Umjesto izgubljene povelje ili uvjerenja, uz predočenje dokaza da je izgubljeni dokument proglašen nevažećim, izdaje se njegov duplikat.

10. Ratno priznanje, značka "Zlatni ljiljan," proizvodi se isključivo kod ovlaštenog proizvođača. Proizvođača određuje Komandant Generalštaba Armije.

11. Štampanje povelja uz Ratno priznanje, značka "Zlatni ljiljan," vrši se u ovlaštenoj štampariji, po odobrenju Komandanta Generalštaba Armije.

12. Promet Ratnim priznanjem, značka "Zlatni ljiljan," nije dozvoljen, kao ni izrada minijatura i kopija značke.

13. Izrada kopija i doštampavanje povelja uz Ratno priznanje, značka "Zlatni ljiljan," bez prethodnog odobrenja Komandanta Generalštaba Armije, nije dozvoljeno.

14. Sastavni dio ovog Uputstva su originali izvedbenih rješenja ovog priznanja.

15. Nadzor nad sprovođenjem ovog Uputstva vrši Generalštab Armije.

16. Ovo Uputstvo stupa na snagu danom objavljivanja u "Službenom listu Armije R BiH".

Broj 8/2-1341-1
15.aprila 1995.godine
Sarajevo

Komandant
armijski general
Rasim Delić, s.r.

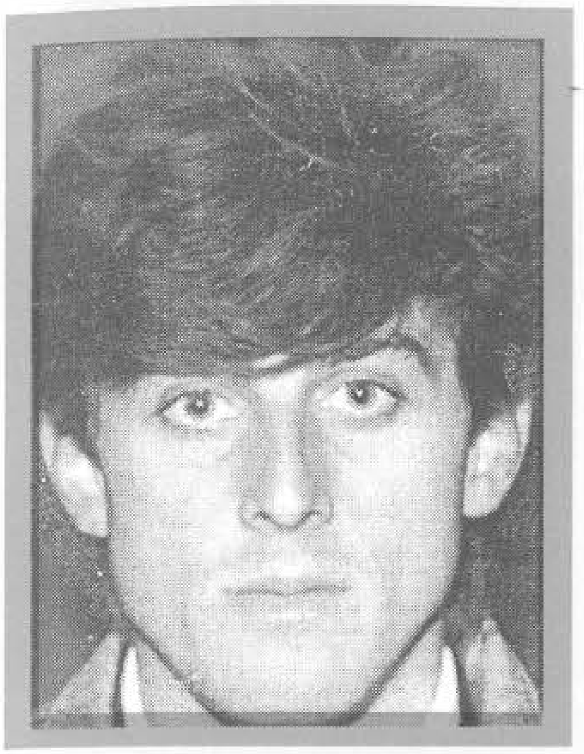

ABADŽIJA, Ahmet, NUSRET
Rođen 04.01.1970. godine u s. Kamenica - Vogošća. Radnik. Poginuo 02.11.1993. godine na Planici - Vareš, kao vojnik - diverzant, pripadnik 126. brdske brigade. Ratno priznanje "Zlatni ljiljan" posthumno mu je dodijeljeno 1994. godine.

ABAZOVIĆ, Mile, RADENKO
Rođen 29.05.1957. godine u Rogatici. Radnik. Poginuo 04.08.1992. godine na Stupu - Sarajevo, kao vojnik, pripadnik 1. "viteške" motorizovane brigade. Ratno priznanje "Zlatni ljiljan" posthumno mu je dodijeljeno 1996. godine.

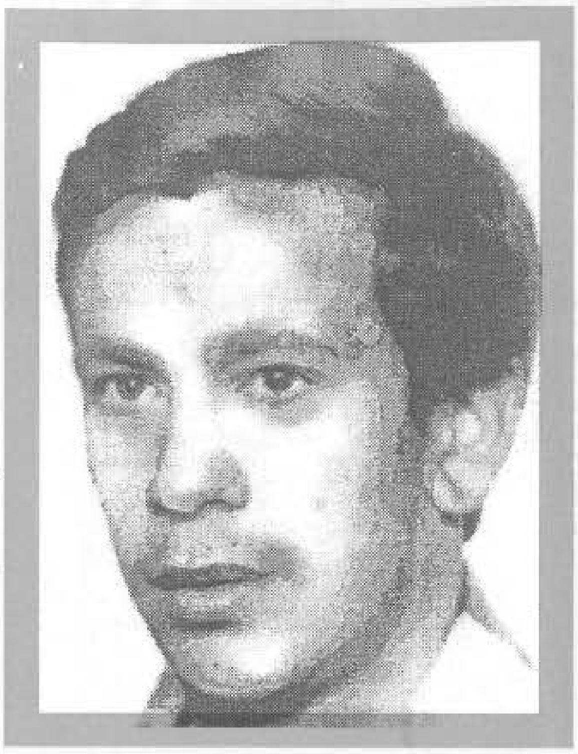

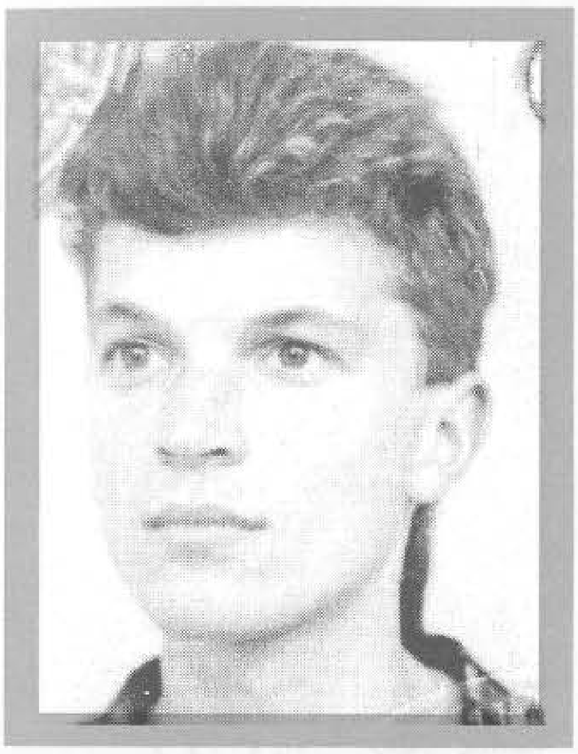

ABAZOVIĆ, Jusuf, VAHID
Rođen 01.04.1968. godine u Bistrici - Gornji Vakuf. Radnik. Poginuo 11.05.1995. godine u s.Bistrici - Gornji Vakuf, kao vojnik na dužnosti komandira čete u 317. "slavnoj" brdskoj brigadi. Ratno priznanje "Zlatni ljiljan" posthumno mu je dodijeljeno 1996. godine.

ABDIHODŽIĆ, Munib, SENAD
Rođen 03.07.1956. godine u Bihaću. Metalostrugar. Ratno priznanje "Zlatni ljiljan" dobio 1996. godine kao pripadnik 501. "slavne" brdske brigade.

ABDULAHOVIĆ, Ibro, ZAHID
Rođen 26.10.1969. godine u Teočaku. Nezaposlen. Poginuo 26.04.1992. godine kod Dardagana - Zvornik, kao vojnik, pripadnik 1. teočanske brigade. Ratno priznanje "Zlatni ljiljan" posthumno mu je dodijeljeno 1994. godine.

ADANALIĆ, Abdulah, ADIN
Rođen 03.01.1971. godine u Bijeljini. Poginuo 08.11.1992. godine na Azićima - Sarajevo, kao vojnik, pripadnik 3. motorizovane brigade. Ratno priznanje "Zlatni ljiljan" posthumno mu je dodijeljeno 1993. godine.

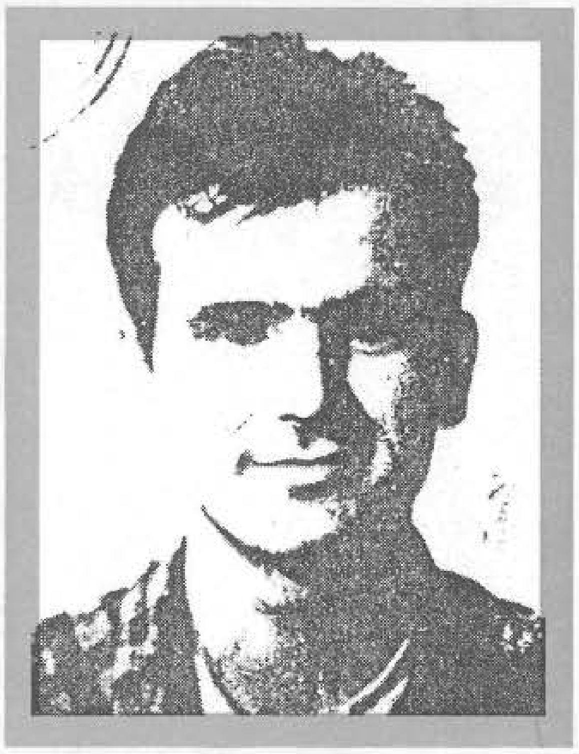

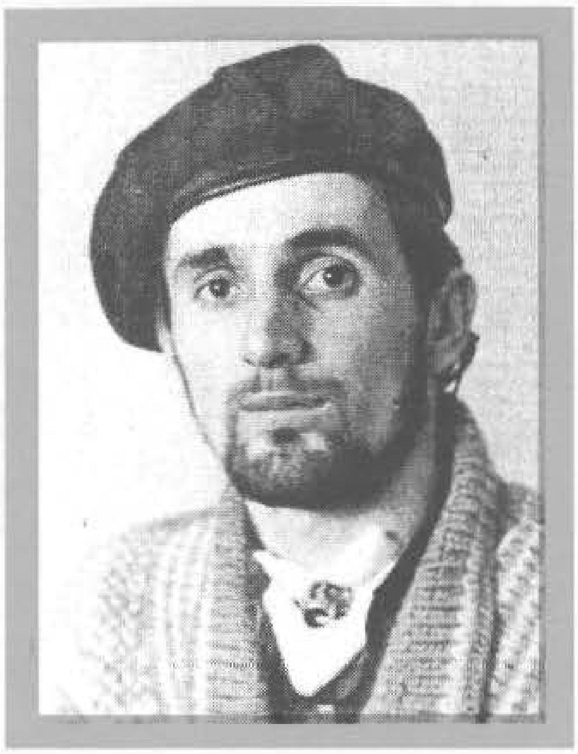

ADEMI, Ismail, FAHRUDIN
Rođen 25.01.1971. godine u s. Bukovje - Kakanj. Rudarski tehničar. Ratno priznanje "Zlatni ljiljan" dobio 1994. godine kao pripadnik 7. "slavne" muslimanske brdske brigade.

ADEMOVIĆ, Mehmed, KEMAL
Rođen 10.08.1961. godine u Srebrenici. Policajac. Ratno priznanje "Zlatni ljiljan" dobio 1994. godine kao pripadnik Ministarstva unutrašnjih poslova RBiH.

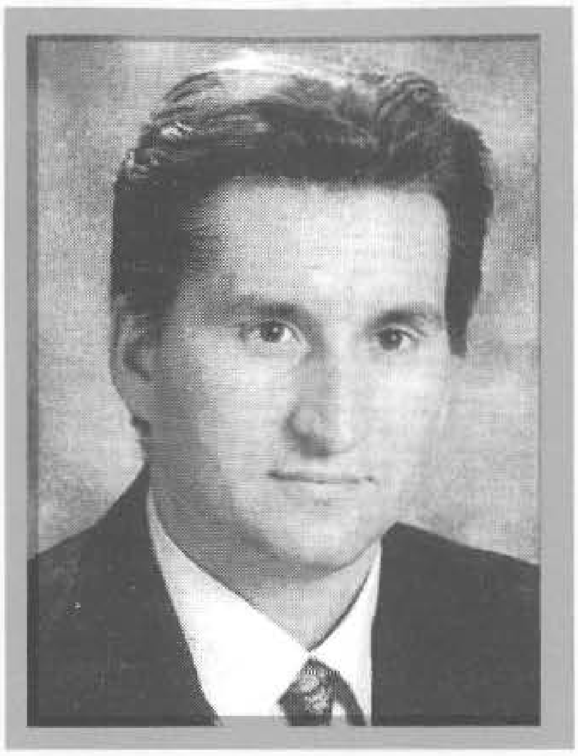

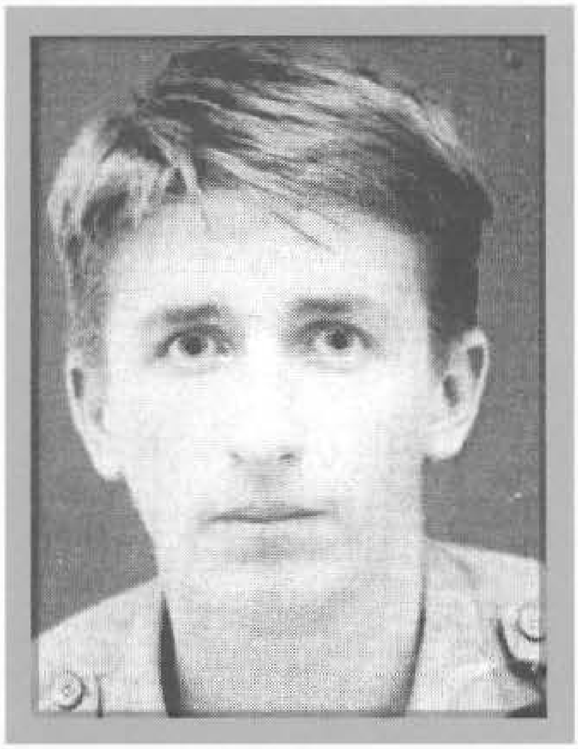

ADILOVIĆ, Hilmo, ISMET
Rođen 06.01.1972. godine, s.Zorovići - Goražde. Tehničar - nezaposlen. Od posljedica ranjavanja preminuo 28.06.1995. godine u Goraždu, kao vojnik, na dužnosti komandira odjeljenja u Četi vojne policije 81. divizije. Ratno priznanje "Zlatni ljiljan" posthumno mu je dodijeljeno 1996. godine.

ADILOVIĆ, Adem, ZULFO
Rođen 13.02.1960. godine u Goraždu. Radnik. Poginuo 28.07.1993. godine na brdu Žuč - Sarajevo, kao vojnik, na dužnosti pomoćnika komandanta bataljona za obavještajne poslove u 1. "slavnoj" motorizovanoj brigadi. Ratno priznanje "Zlatni ljiljan" posthumno mu je dodijeljeno 1993. godine.

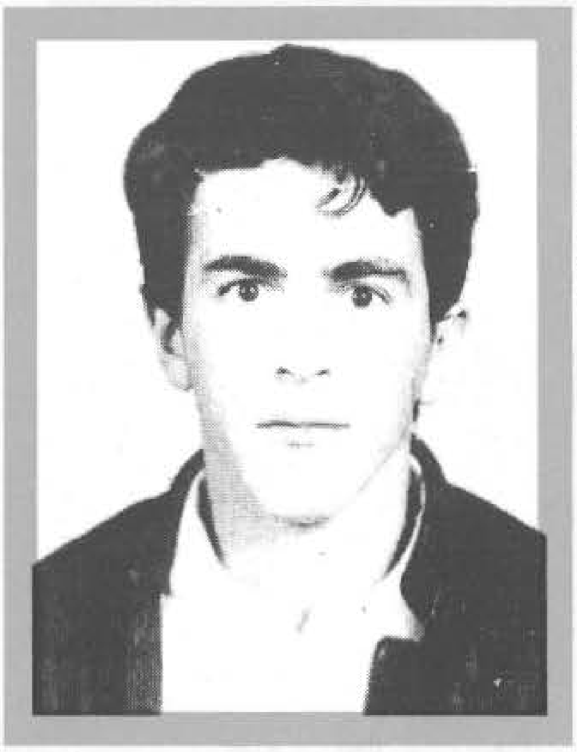

ADŽAJLIĆ, Rustem, BIMO
Rođen 06.09.1960. godine u Nikšiću. Elektromehaničar. Ratno priznanje "Zlatni ljiljan" dobio 1993. godine. Poginuo 28.02.1993. godine na Stanovima - Kladanj, kao vojnik, pripadnik Izviđačko diverzantske čete Operativne grupe - 5.

AGANOVIĆ, Muharem, FARUK–JUPI
Rođen 28.07.1956. godine u s.Dražev Dolac - Gornji Vakuf. Mašinski tehničar. Odlikovan "Ordenom zlatnog ljiljana sa zlatnim vijencem" 1997. godine kao pripadnik 707. brdske brigade i ratnim priznanjem "Zlatni ljiljan" 1993. godine, kao pripadnik 307. brdske brigade.

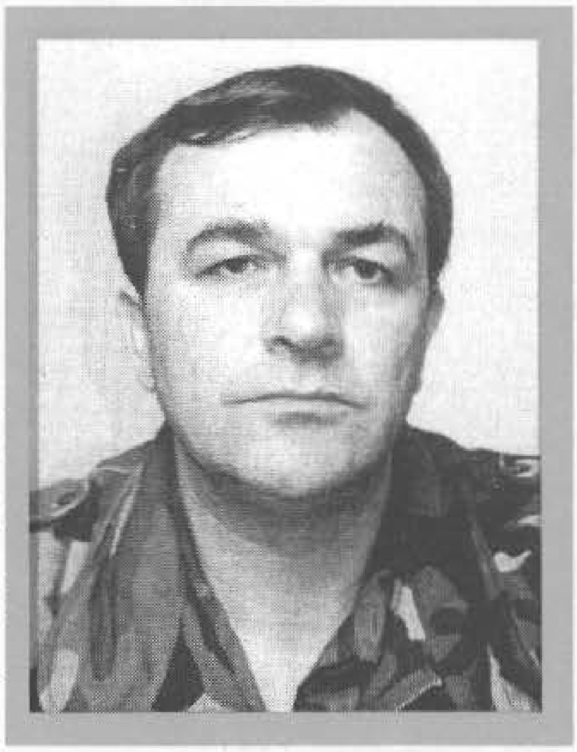

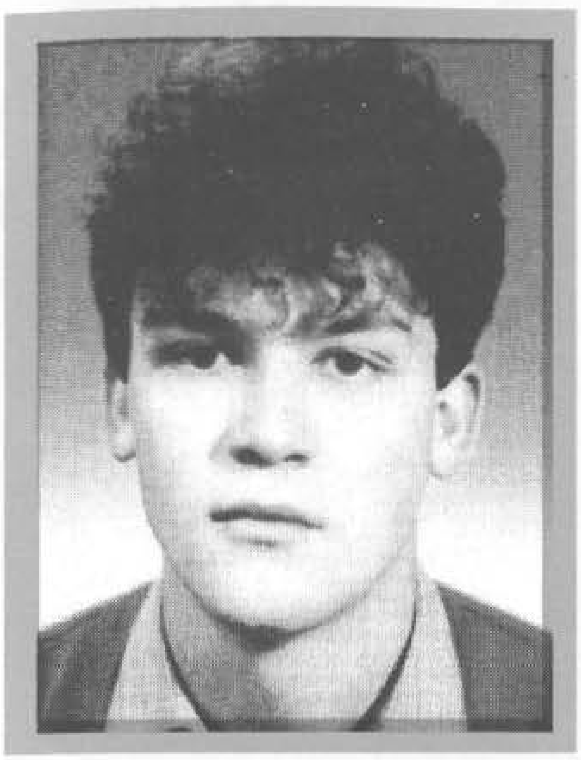

AGANOVIĆ, Omer, MEHMED
Rođen 23.12.1968. godine u Mosoru - Travnik. Metalostrugar. Poginuo 30.09.1995. godine na Vučjoj planini – Vlašić, kao vojnik, na dužnosti izviđača - diverzanta, pripadnik 306. brdske brigade. Ratno priznanje "Zlatni ljiljan" posthumno mu je dodijeljeno 1995. godine.

AGANOVIĆ, Salko, VAHID
Rođen 12.07.1961. godine u s. Vraneši - Goražde. Metalostrugar. Ratno priznanje "Zlatni ljiljan" dobio 1994. godine kao pripadnik 1. "slavne" motorizovane brigade.

AGIĆ, Salih, AMIR
Rođen 05.02.1973. godine u Sarajevu. KV bravar. Ratno priznanje "Zlatni ljiljan" dobio 1994. godine kao pripadnik 9. brdske brigade. Poginuo 10.10.1995. godine na Humu - Trnovo, kao komandir jedinice za specijalne namjene MUP-a SJS Kreševo.

AGIĆ, Ibrahim, EKREM
Rođen 25.03.1960. godine u Čeliću. Radnik. Poginuo 28.09.1992. godine u Čeliću, kao vojnik, na dužnosti komandira čete u 208. brdskoj brigadi. Ratno priznanje "Zlatni ljiljan" posthumno mu je dodijeljeno 1994. godine.

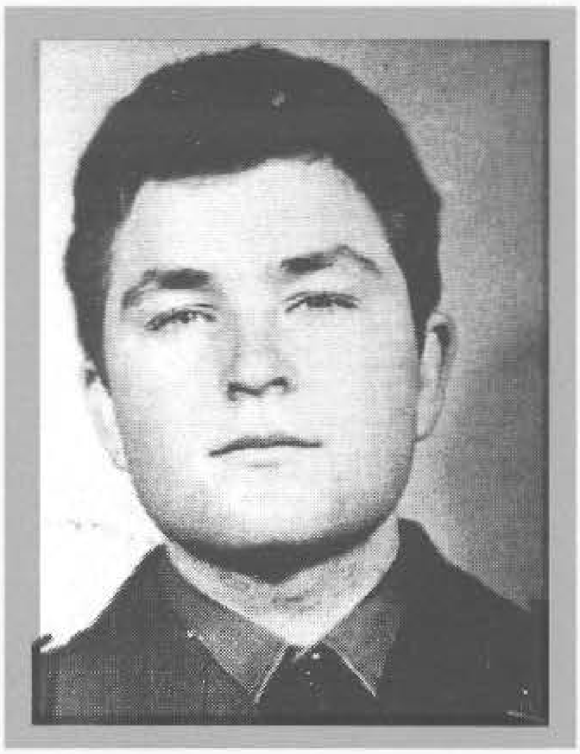

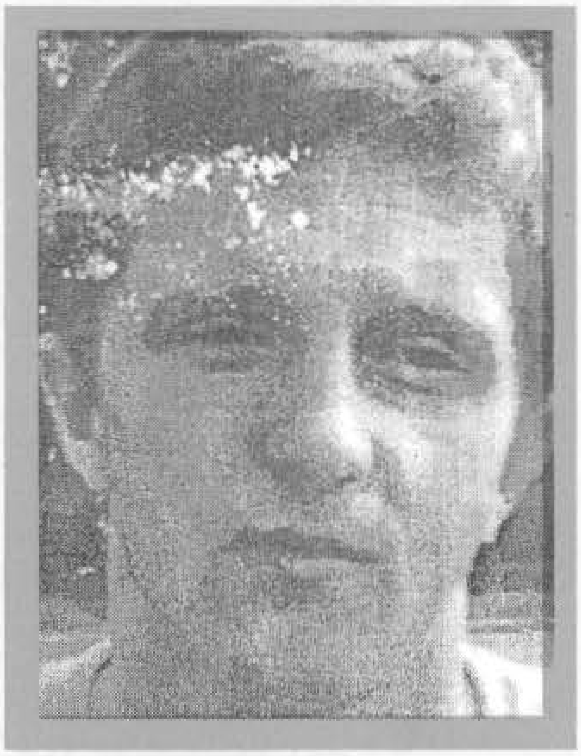

AGIĆ, Ago, FEHIM
Rođen 13.02.1968. godine u Sarajevu. Aktivno vojno lice. Ratno priznanje "Zlatni ljiljan" dobio 1992. godine kao pripadnik 1. mehanizovane brigade. Poginuo 19.02.1993. godine na brdu Žuč - Sarajevo, kao vojnik, na dužnosti zamjenika komandanta bataljona u 1. mehanizovanoj brigadi.

AGIĆ, Atif, IBRAHIM
Rođen 16.03.1971. godine u s.Bukva - Kreševo. KV bravar. Ratno priznanje "Zlatni ljiljan" dobio 1995. godine kao pripadnik 123. lahke brigade.

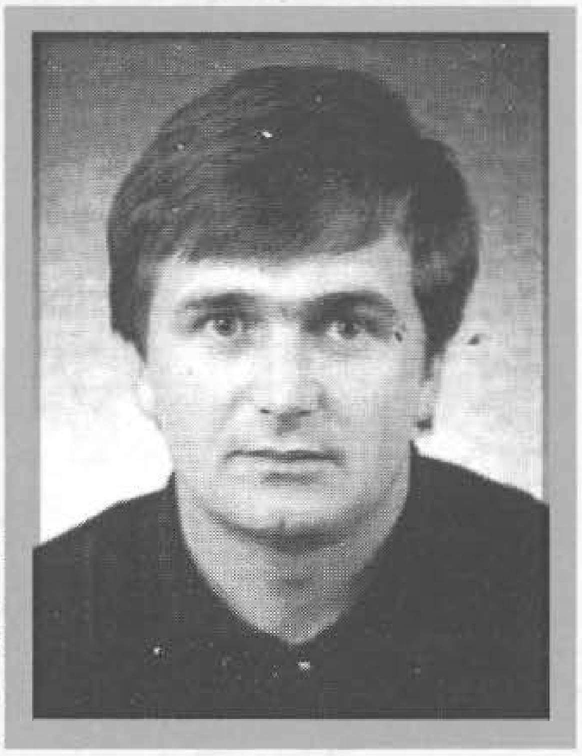

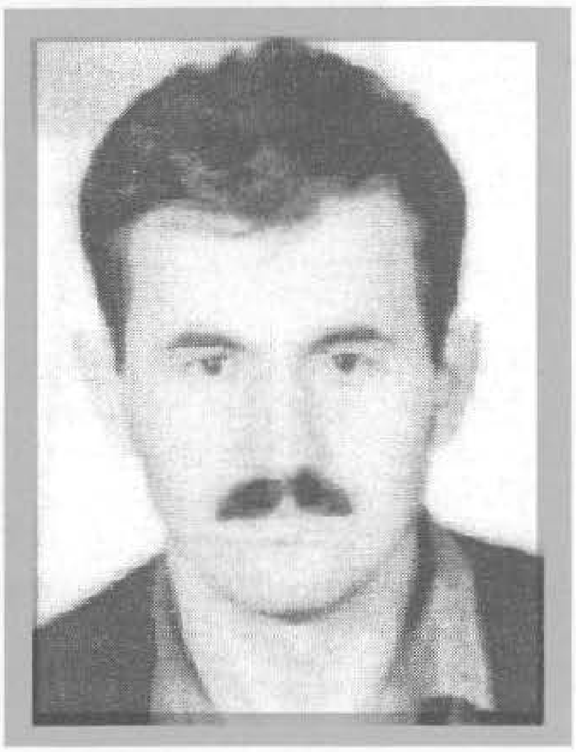

AGOVIĆ, Sulejman, ESAD - UČO

Rođen 05.06.1958. godine u Vrbici - Ivangrad. Učitelj. Ratno priznanje "Zlatni ljiljan" dobio 1995. godine kao pripadnik 801. lahke brigade.

AHMETBEGOVIĆ, Muharem, MEHMED - MEŠA

Rođen 01.07.1964. godine u Gračanici. Privatni poduzetnik. Poginuo 25.05.1992. godine u s.Lendići - Gračanica, kao vojnik, na dužnosti komandira voda, pripadnik Manevarskog voda Teritorijalne odbrane Gračanica. Ratno priznanje "Zlatni ljiljan" posthumno mu je dodijeljeno 1994. godine.

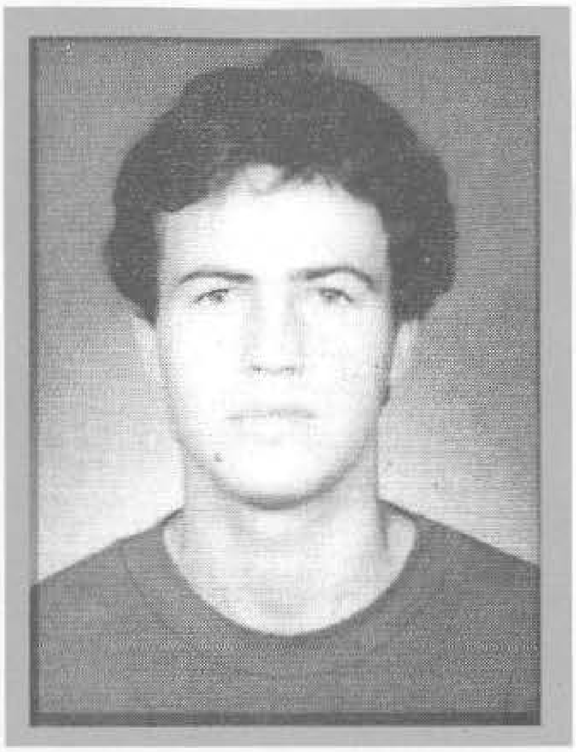

AHMETOVIĆ, Ahmet, HUSO

Rođen 20.04.1971. godine u Velikom Selu - Čelić. Bravar. Ratno priznanje "Zlatni ljiljan" dobio 1994. godine kao pripadnik 108. brdske brigade.

AHMETOVIĆ, Hrustem, IDRIZ

Rođen 06.03.1945. godine u Čajniču. Konobar. Poginuo 08.06.1992. godine u kasarni na Mrkovićima - Sarajevo, kao vojnik, na dužnosti pomoćnika komandanta bataljona za sigurnost u 9. brdskoj brigadi. Ratno priznanje "Zlatni ljiljan" posthumno mu je dodijeljeno 1994. godine.

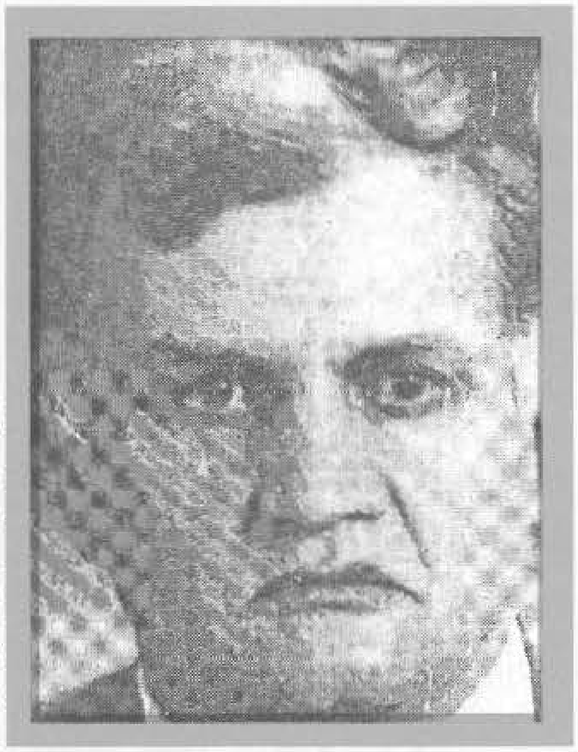

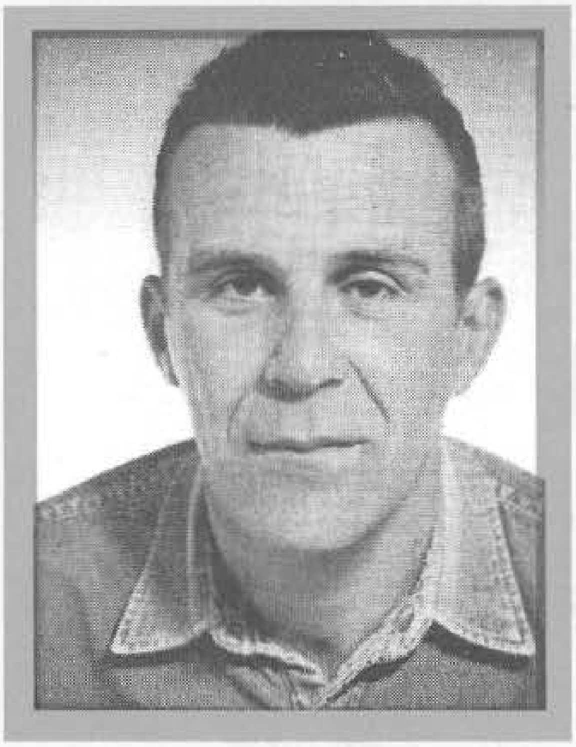

AHMETSPAHIĆ, Ibrahim, MUFUDIN – HAFIZ

Rođen 06.04.1966. godine u s. Ponirak - Zenica. Mašinovođa. Ratno priznanje "Zlatni ljiljan" dobio 1995. godine kao pripadnik 303. "slavne" brdske brigade.

AHMETSPAHIĆ, Ahmed, SULJO

Rođen 13.03.1950. godine u s. Vragolovi - Rogatica. Nastavnik fizike i matematike. Poginuo 10.10.1992. godine u rejonu Prače - Pale, kao vojnik, na dužnosti komandira čete 31. drinske udarne brigade. Ratno priznanje "Zlatni ljiljan" posthumno mu je dodijeljeno 1996. godine.

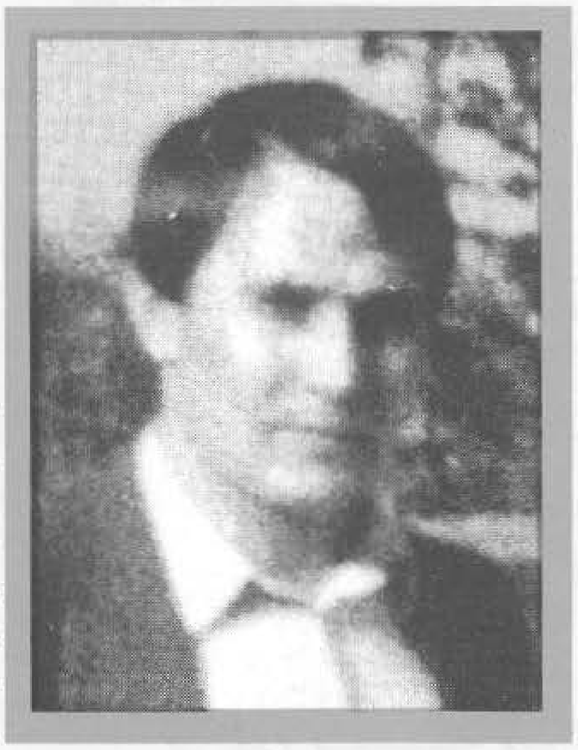

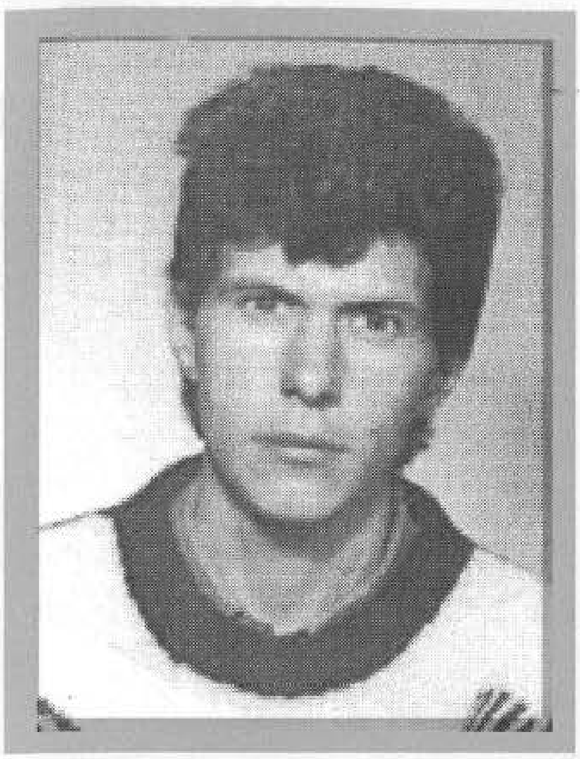

AHMIĆ, Adil, MUSTAFA
Rođen 02.01.1965. godine u Podhumu - Konjic. Nezaposlen. Poginuo 20.12.1992. godine na Trebeviću - Sarajevo, kao vojnik, pripadnik 45. brdske brigade. Ratno priznanje "Zlatni ljiljan" posthumno mu je dodijeljeno 1994. godine.

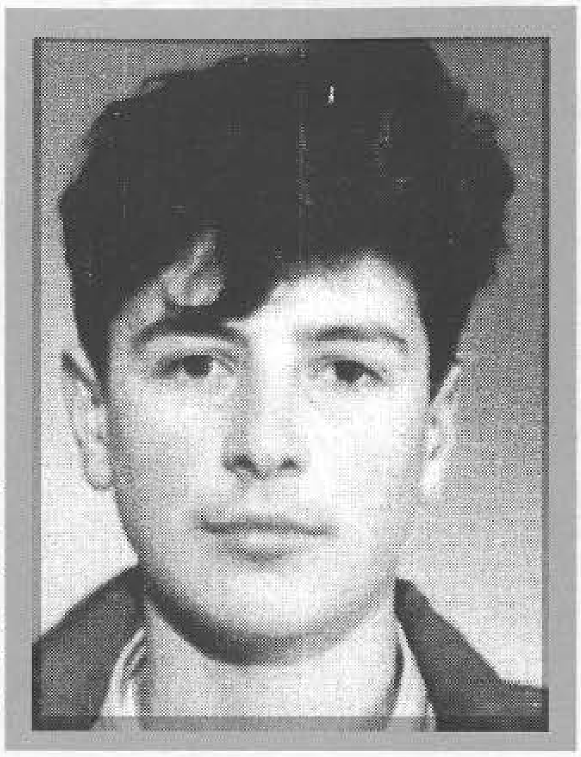

AHMIĆ, Salem, UZEIR
Rođen 09.09.1972. godine u Visokom. Nezaposlen. Poginuo 12.06.1993. godine na Borku – Visoko, kao vojnik, pripadnik 302. motorizovane brigade. Ratno priznanje "Zlatni ljiljan" posthumno mu je dodijeljeno 1994. godine.

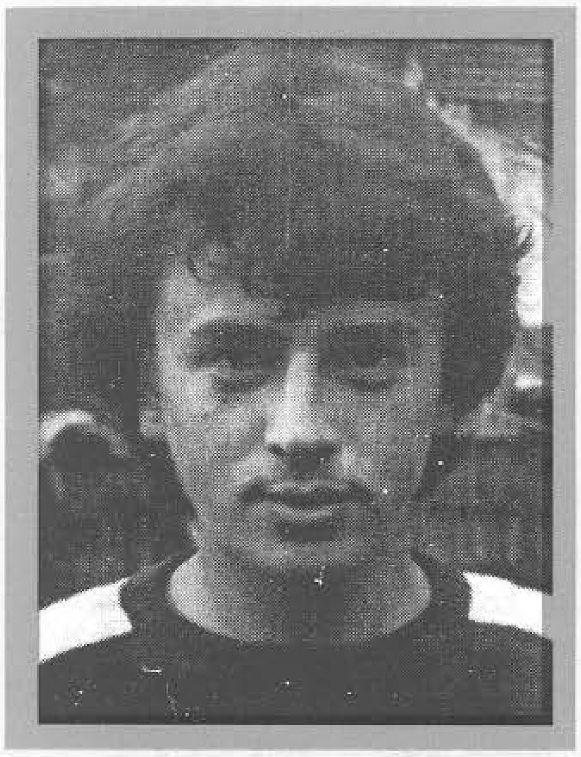

AHMIĆ, Zahid, ZIJAD
Rođen 04.09.1963. godine u Visokom. Radnik. Poginuo 21.08.1992. godine u Crnom potoku - Visoko, kao vojnik, pripadnik Odreda "Buci" Općinskog štaba Teritorijalne odbrane Visoko. Ratno priznanje "Zlatni ljiljan" posthumno mu je dodijeljeno 1994. godine.

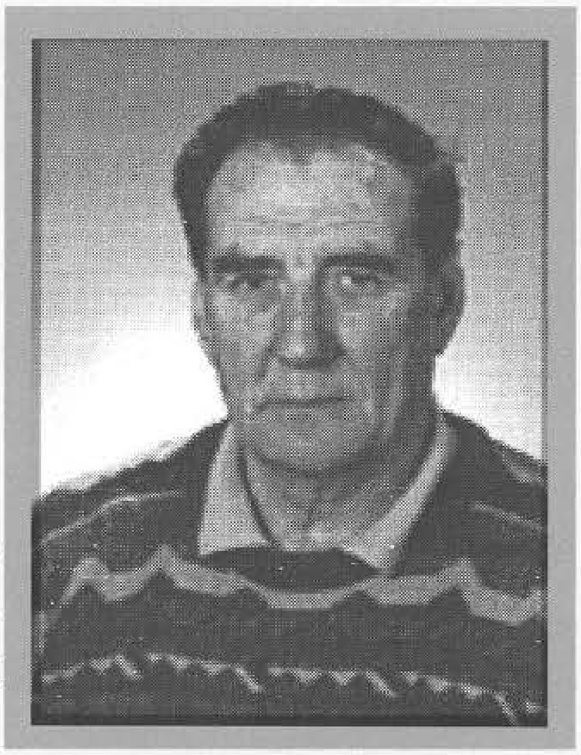

AJANIĆ, Mustafa, ETHEM – DEDO
Rođen 29.08.1936. godine u Stocu. Pekar. Ratno priznanje "Zlatni ljiljan" dobio 1994. godine kao pripadnik 41. "slavne" motorizovane brigade.

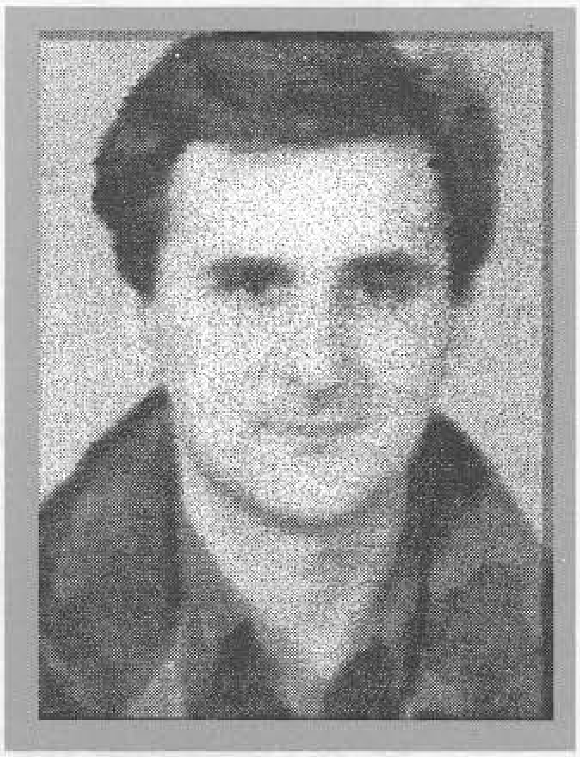

AJANOVIĆ, Adem, ŠEMSUDIN
Rođen 13.10.1960. godine u Vitkovićima - Goražde. Profesor ONO i DSZ. Poginuo 11.11.1993. godine na Čauševcu - Vozuća, kao vojnik, na dužnosti načelnika Štaba 309. brdske brigade. Ratno priznanje "Zlatni ljiljan" posthumno mu je dodijeljeno 1994. godine.

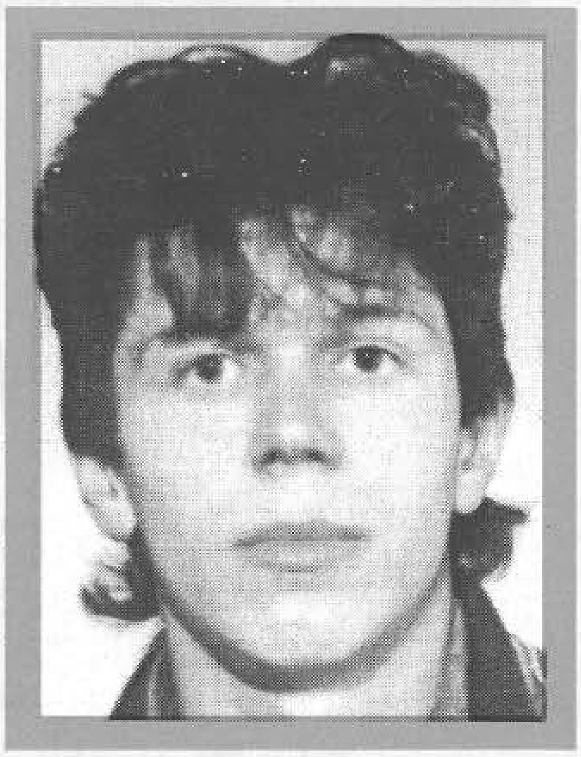

AJDINOVIĆ, Ibrahim, FIKRET
Rođen 22.04.1972. godine u s. Tujlići - Visoko. Nezaposlen. Poginuo 30.07.1993. godine na Jasikovici - Fojnica, kao vojnik, pripadnik 302. motorizovane brigade. Ratno priznanje "Zlatni ljiljan" posthumno mu je dodijeljeno 1994. godine.

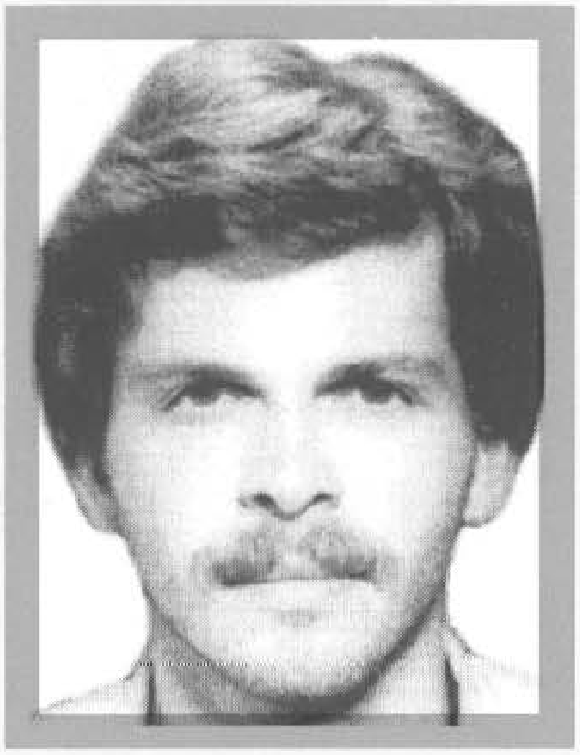

AKMADŽIĆ, Jusuf, MIRSAD
Rođen 26.03.1956. godine u Cazinu. Tehničar. Poginuo 24.12.1993. godine na Skokovima -Cazin, kao vojnik na dužnosti pomoćnika komandanta Brigade za logistiku 501. "slavne" brdske brigade. Ratno priznanje "Zlatni ljiljan" posthumno mu je dodijeljeno 1994. godine.

AKŠAMIJA, Adem, GORAN
Rođen 28.03.1956. godine u Beogradu. Doktor medicine i specijalist opće hirurgije. Ratno priznanje "Zlatni ljiljan" dobio 1996. godine kao pripadnik Ratne bolnice 81. divizije.

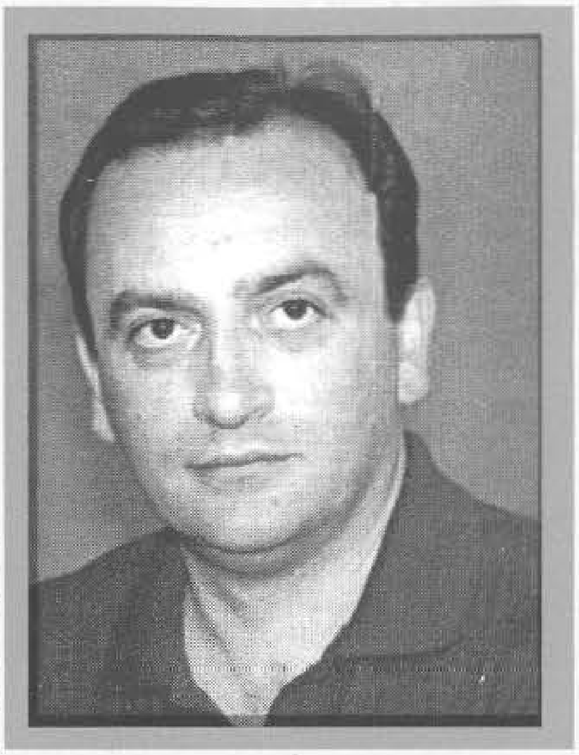

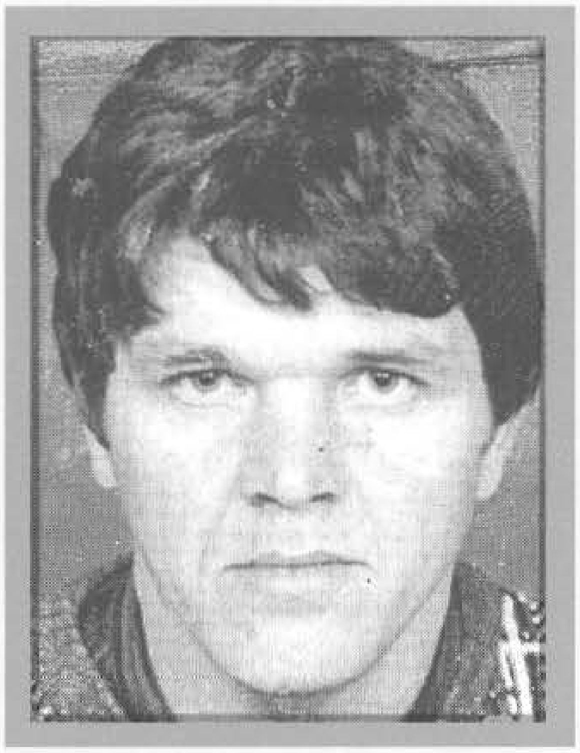

ALAGIĆ, Šefik, FAHRUDIN – ZENGA
Rođen 21.02.1958. godine u Prijedoru. Električar. Poginuo 20.07.1993. godine u s.Kace - Novi Travnik, kao vojnik, na dužnosti komandira izviđačko - diverzantskog voda, pripadnik 17. "slavne" krajiške brdske brigade. Posthumno odlikovan "Ordenom zlatnog grba sa mačevima" i ratnim priznanjem "Zlatni ljiljan" 1994. godine.

ALAGIĆ, Alija, HAJRUDIN
Rođen 04.01.1969. godine u Rogatici. Ratno priznanje "Zlatni ljiljan" dobio 1994. godine kao pripadnik 2. "viteške" motorizovane brigade.

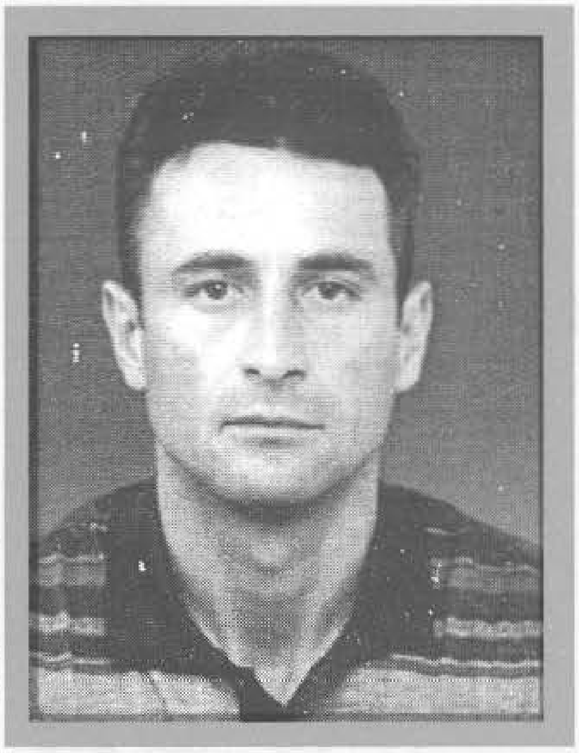

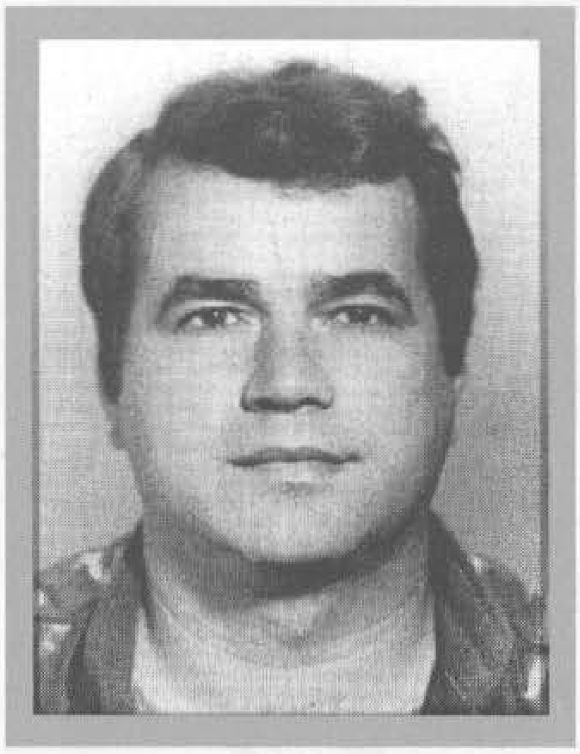

ALAGIĆ, Mustafa, HASAN
Rođen 09.06.1950. godine u Bihaću. Privatni poduzetnik. Poginuo 09.05.1994. godine u rejonu s.Krivaja - Cazin, kao vojnik, na dužnosti komandira Izviđačko - diverzantske čete u 502. "slavnoj" brdskoj brigadi. Ratno priznanje "Zlatni ljiljan" posthumno mu je dodijeljeno 1994. godine.

ALAGIĆ, Hasan, IBRAHIM
Rođen 12.08.1958. godine u Bakšaišu - Bihać. Službenik. Ratno priznanje "Zlatni ljiljan" dobio 1994. godine kao pripadnik 501. "slavne" brdske brigade.

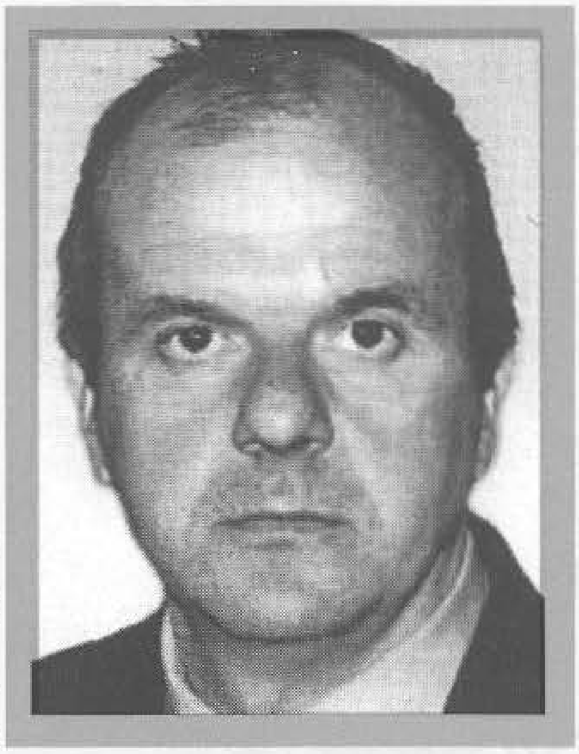

ALAJBEGOVIĆ, Mehmed, AZUR
Rođen 02.06.1977. godine u Sarajevu. Učenik. Ratno priznanje "Zlatni ljiljan" dobio 1994. godine kao pripadnik 155. motorizovane brigade.

ALEŠEVIĆ, Hilmija, MUHAREM
Rođen 25.09.1973. godine u s.Zborištu - Velika Kladuša. Saobraćajni tehničar. Ratno priznanje "Zlatni ljiljan" dobio 1995. godine kao pripadnik 506. oslobodilačke brigade.

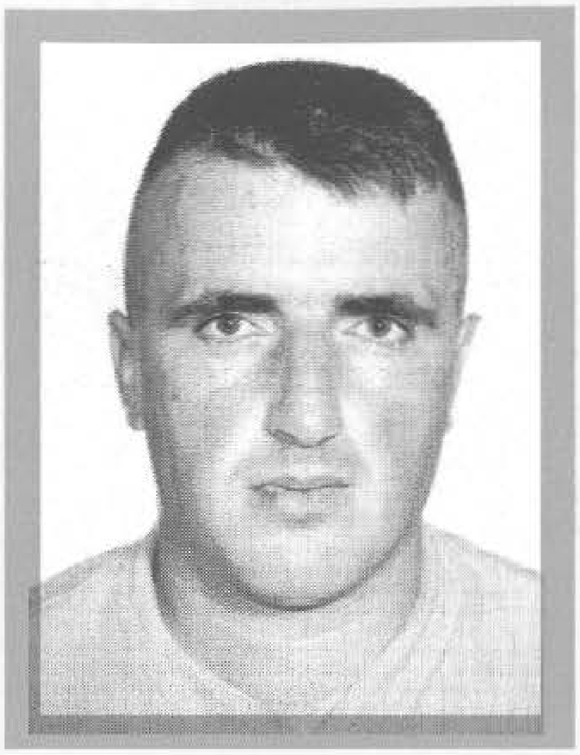

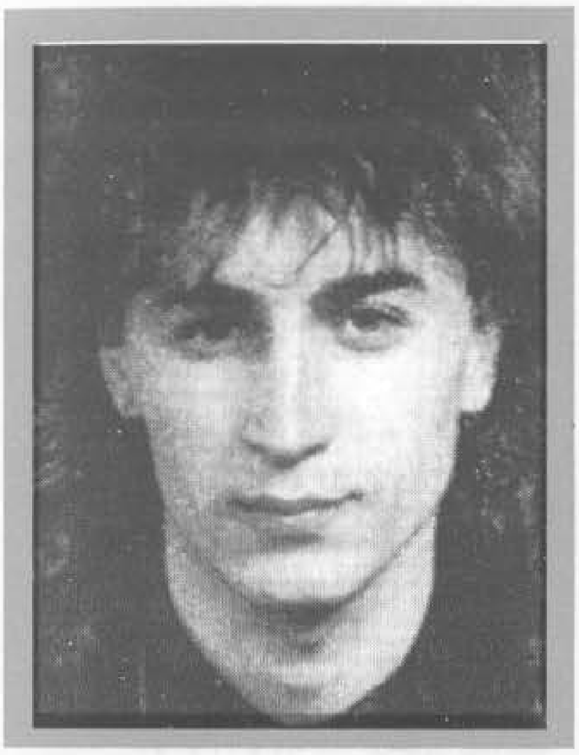

ALIBABIĆ, Islam, OMER
Rođen 15.01.1967. godine u Srbljanima - Bihać. Keramičar. Poginuo 14.04.1994. godine na Čajićima - Cazin, kao vojnik, na dužnosti komandira voda, pripadnik 510. oslobodilačke brigade. Ratno priznanje "Zlatni ljiljan" posthumno mu je dodijeljeno 1994. godine.

ALIBABIĆ, Muharem, SENAD
Rođen 11.06.1956. godine u s.Pokoj - Bihać. Ekonomista. Ratno priznanje "Zlatni ljiljan" dobio 1994. godine kao pripadnik 502. "slavne" brdske brigade.

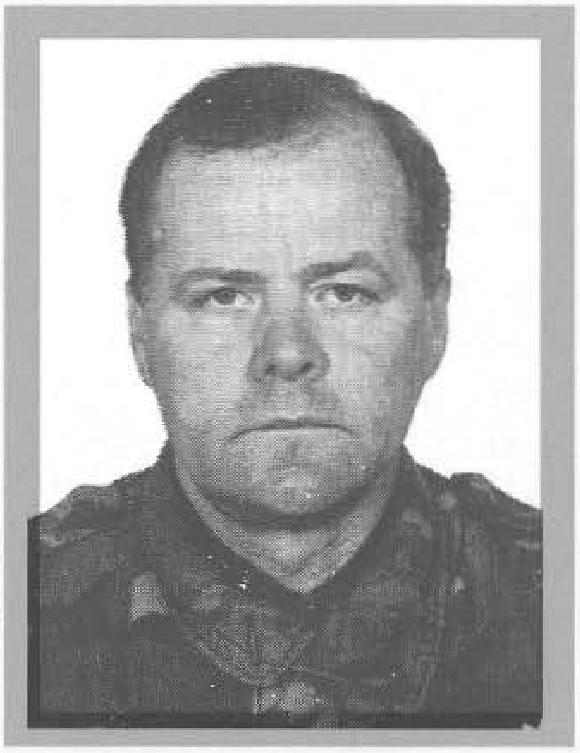

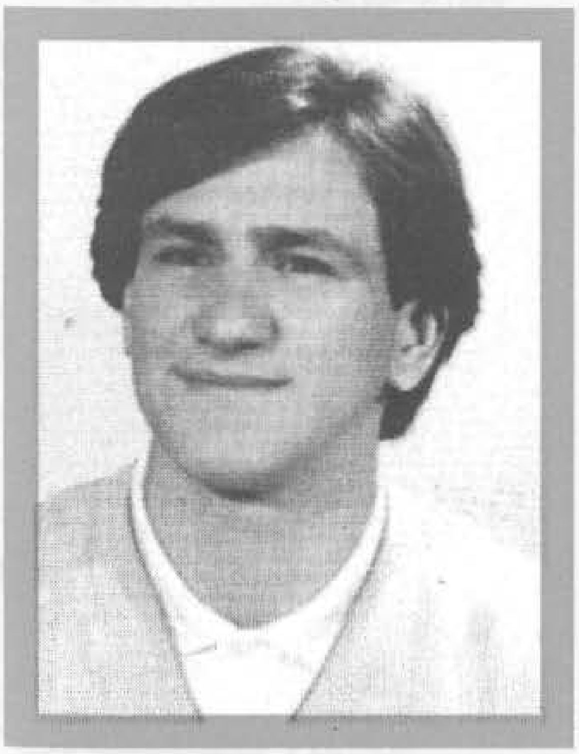

ALIBAŠIĆ, Mujo, HALIM
Rođen 23.05.1957. godine u Ćurevu - Foča. Vjerski službenik - imam. Ratno priznanje "Zlatni ljiljan" dobio 1996. godine kao pripadnik 14. divizije.

ALIBAŠIĆ, Muhamed, NEDŽAD
Rođen 02.08.1968. godine u Brijesnici Maloj - Doboj. Bravar. Ratno priznanje "Zlatni ljiljan" dobio 1994. godine kao pripadnik 109. brdske brigade.

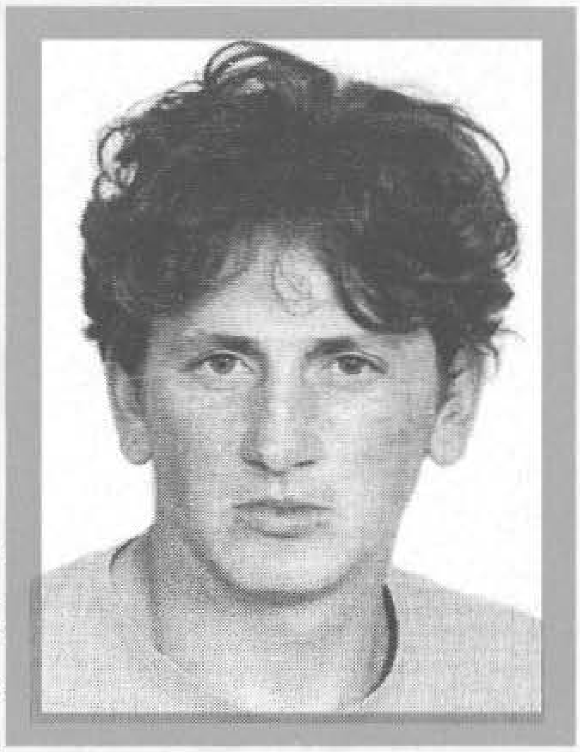

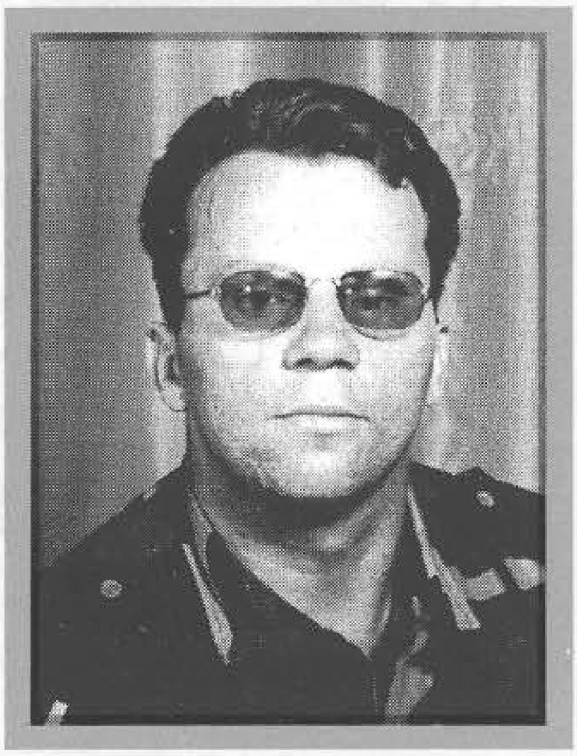

ALIBAŠIĆ, Nesib, SEAD
Rođen 22.02.1961. godine u Gornjim Dubravama - Živinice. VK bravar. Ratno priznanje "Zlatni ljiljan" dobio 1996. godine kao pripadnik 210. "viteške" oslobodilačke lahke brigade.

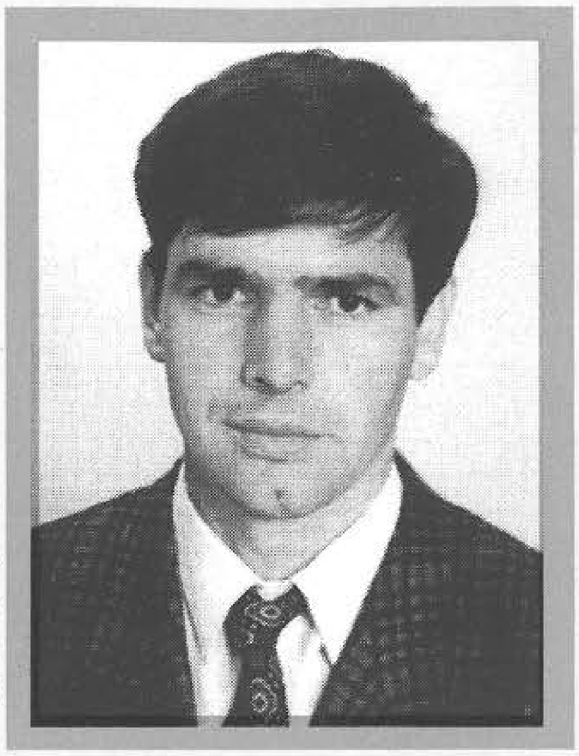

ALIBAŠIĆ, Nail, SENAID
Rođen 25.10.1967. godine u Jaruškama - Lukavac. Vozač. Ratno priznanje "Zlatni ljiljan" dobio 1994. godine kao pripadnik 212. bošnjačke oslobodilačke brdske brigade.

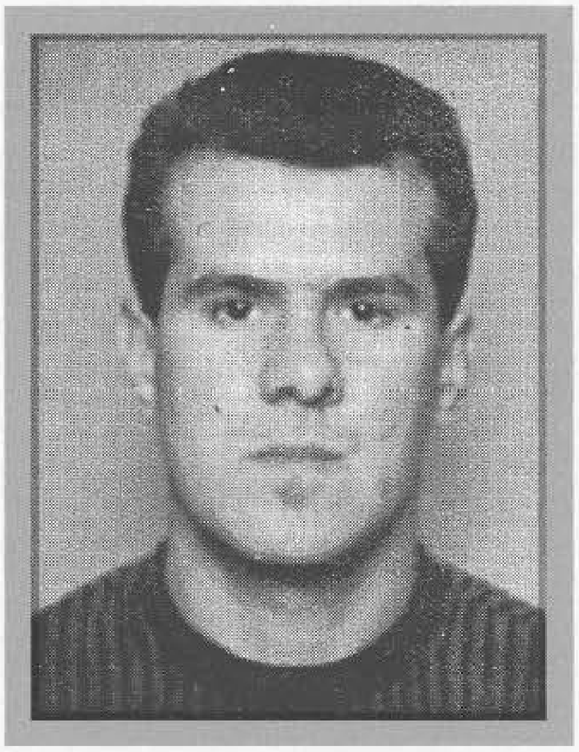

ALIBEGIĆ, Zihnija, SABAHUDIN
Rođen 09.12.1969. godine u Visokom. Varilac. Ratno priznanje "Zlatni ljiljan" dobio 1994. godine kao pripadnik 146. lahke brigade.

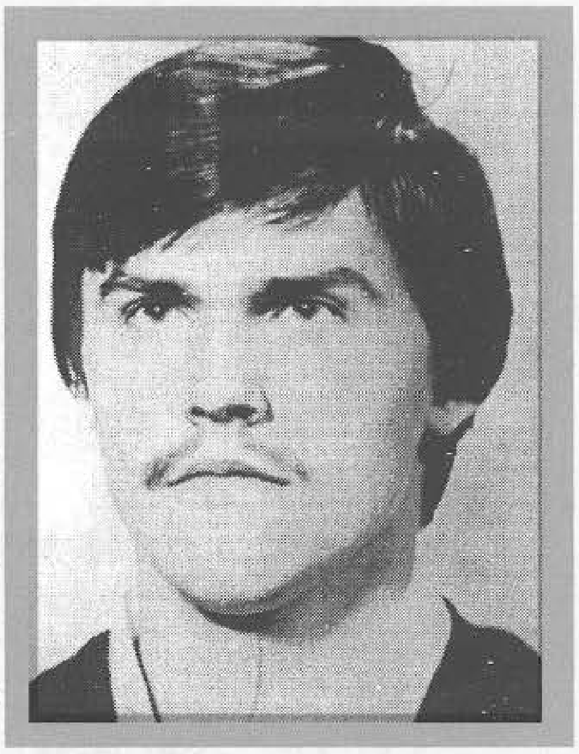

ALIBEGOVIĆ, Mehmed, ASIM
Rođen 30.08.1966. godine u Travniku. Mašinbravar. Poginuo 16.10.1993. godine u mjestu Tolovići - Vitez, kao vojnik, pripadnik 325. brdske brigade. Ratno priznanje "Zlatni ljiljan" posthumno mu je dodijeljeno 1993. godine.

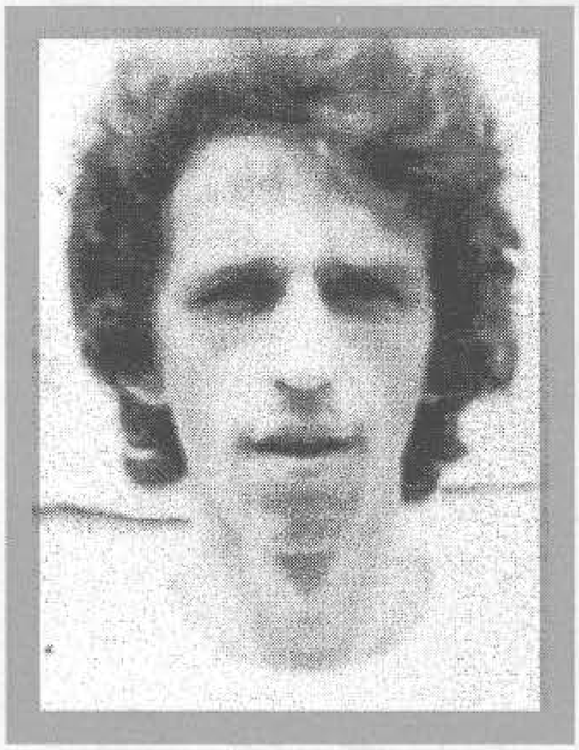

ALIČIĆ, Suljo, MEHMED - MEĐO
Rođen 05.09.1956. godine u s. Matuzići - Doboj. Trgovac. Poginuo 07.09.1994. godine na Makljenovcu - Doboj, kao vojnik, na dužnosti pomoćnika komandanta za obavještajne poslove 373. "slavne" brdske brigade. Ratno priznanje "Zlatni ljiljan" posthumno mu je dodijeljeno 1995. godine.

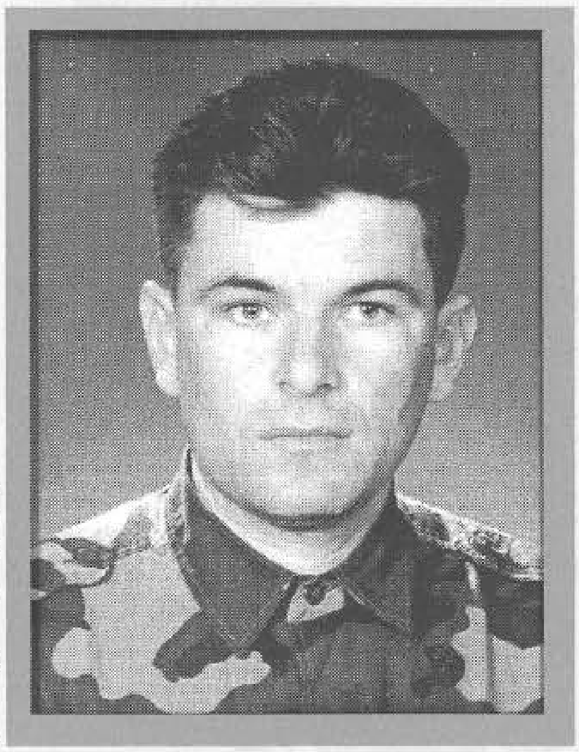

ALIĆ, Alija, BESIM
Rođen 22.06.1970. godine u s.Sarači - Kalesija. Rukovalac teških mašina. Ratno priznanje "Zlatni ljiljan" dobio 1996. godine kao pripadnik 241. "slavne" muslimanske lahke brigade.

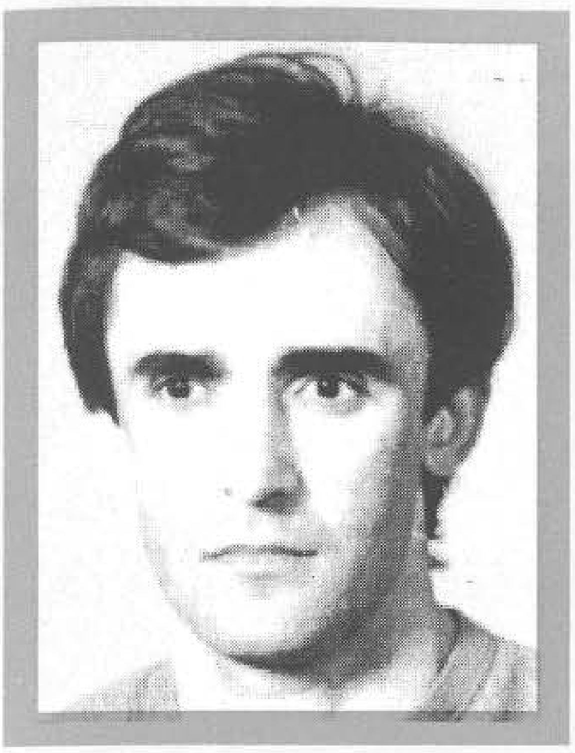

ALIĆ, Munib, FIKRET – CRNI
Rođen 03.07.1954. godine u Misoči - Ilijaš. Mehaničar. Ratno priznanje "Zlatni ljiljan" dobio 1992. godine kao pripadnik 126. brdske brigade. Poginuo 10.11.1992. godine u Misoči - Ilijaš.

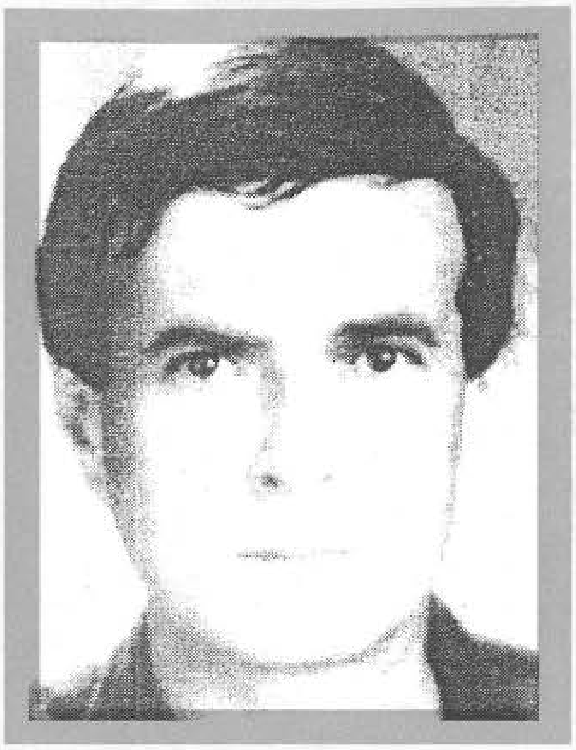

ALIĆ, Adem, RAMIZ
Rođen 25.01.1953. godine u Gori - Vogošća. KV radnik. Poginuo 23.03.1993. godine na Nabožiću - Ilijaš, kao vojnik, na dužnosti komandira čete u 126. brdskoj brigadi. Ratno priznanje "Zlatni ljiljan" posthumno mu je dodijeljeno 1994. godine.

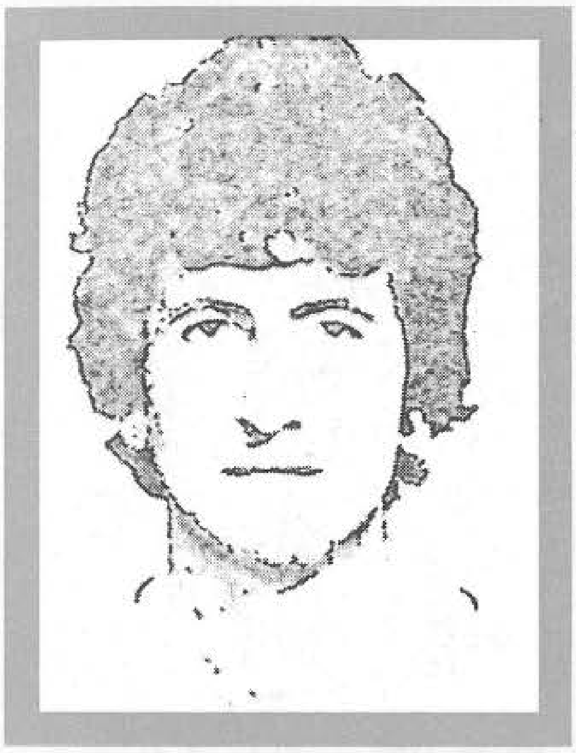

ALIĆ, Uzeir, SAFET
Rođen 15.04.1958. godine u s.Hajkovići - Zenica. Radnik. Poginuo 18.07.1994. godine na Vozući - Zavidovići, kao vojnik, na dužnosti komandira odjeljenja u 1. samostalnom inžinjerijskom bataljonu 3. korpusa. Ratno priznanje "Zlatni liljan" posthumno mu je dodijeljeno1994. godine.

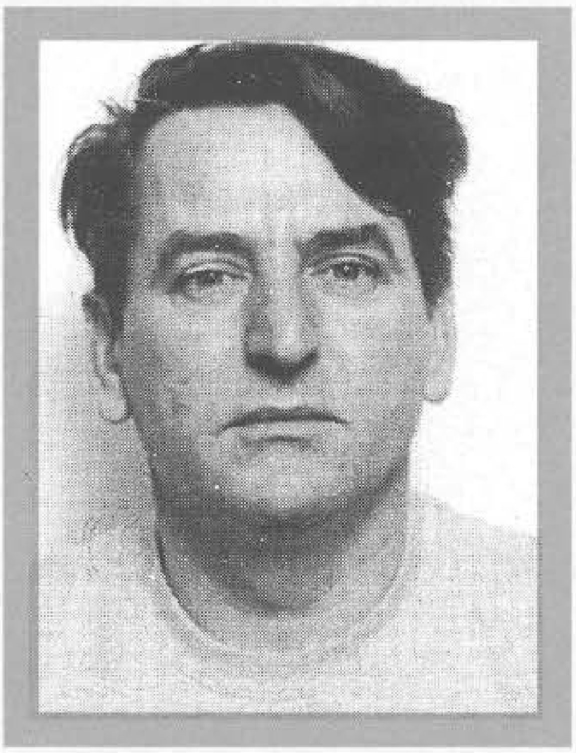

ALIĆ, Osman, SENAID
Rođen 04.04.1958. godine u Tabacima - Lukavac. Mašinski tehničar. Ratno priznanje "Zlatni ljiljan" dobio 1994. godine kao pripadnik 212. bošnjačke oslobodilačke brdske brigade.

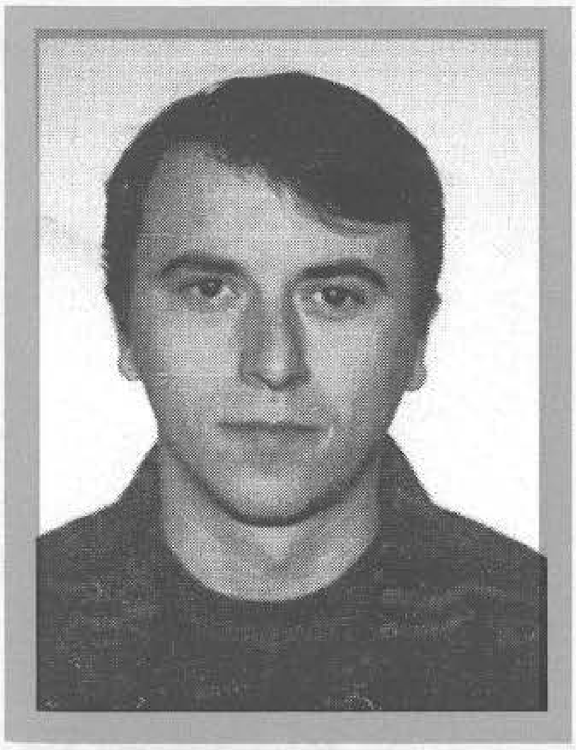

ALIDŽANOVIĆ, Remzo, SULJO
Rođen 07.09.1974. godine u Cazinu. Radnik. Ratno priznanje "Zlatni ljiljan" dobio 1995. godine kao pripadnik 503. "slavne" brdske brigade.

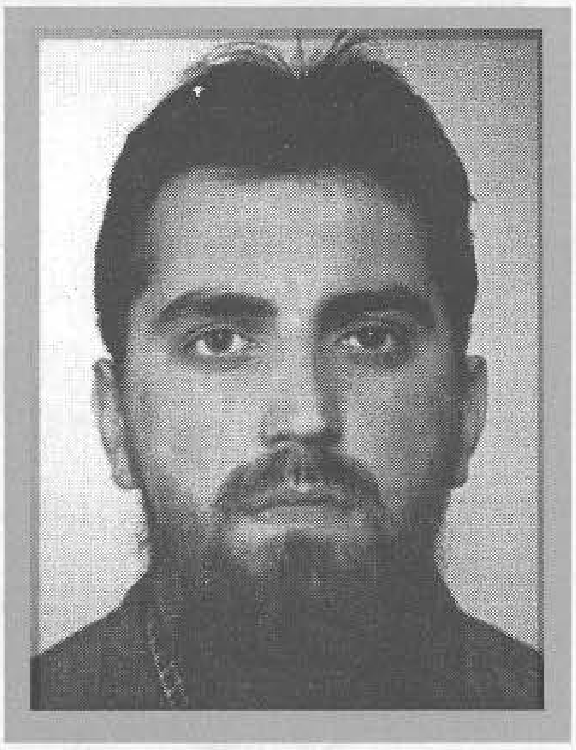

ALIHODŽA, Hazim, NURUDIN
Rođen 18.08.1974. godine u s. Alihodže - Travnik. Limar - bravar. Ratno priznanje "Zlatni ljiljan" dobio 1995. godine kao pripadnik Odreda "El - mudžahid".

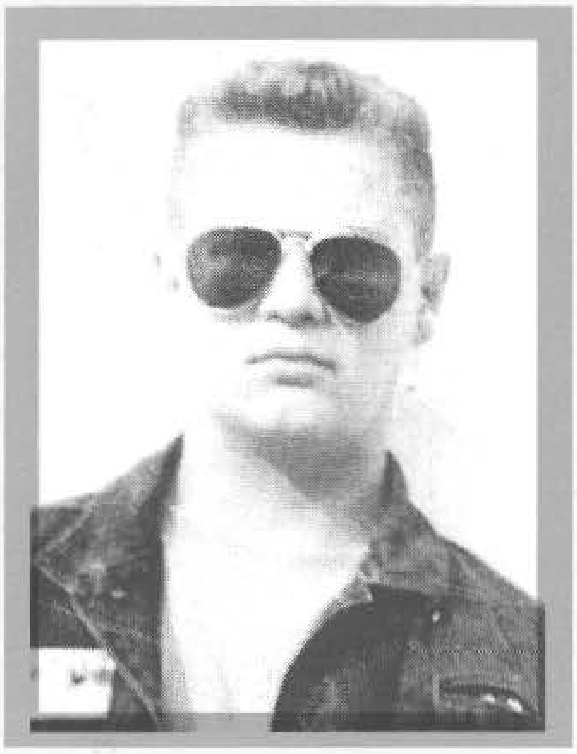

ALIHODŽIĆ, Ramiz, EDIN
Rođen 14.02.1974. godine u Goraždu. Poginuo 11.11.1994. godine u rejonu Rabine - Nevesinje, kao vojnik, pripadnik 4. izviđačko - diverzantskog bataljona. Ratno priznanje "Zlatni ljiljan" posthumno mu je dodijeljeno 1996. godine.

ALIHODŽIĆ, Smail, EKREM
Rođen 09.04.1951. godine u s. Skucani Vakuf - Sanski Most. Aktivno vojno lice. Ratno priznanje "Zlatni ljiljan" dobio 1993. godine kao pripadnik 333. brdske brigade.

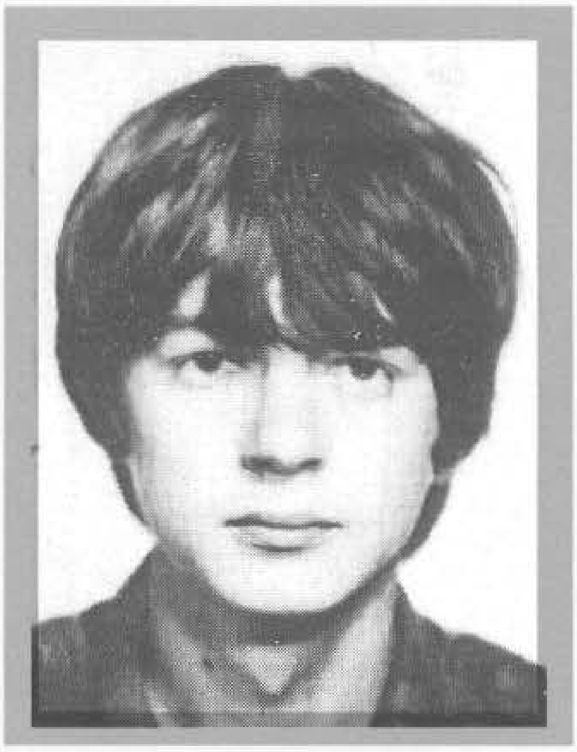

ALIJAGIĆ, Meho, HIMZO
Rođen 07.12.1964. godine u s.Donji Agići - Bosanski Novi. Radnik. Poginuo 12.05.1994. godine u rejonu Marina glava – Todorovo – Velika Kladuša, vojnik, pripadnik 511. "slavne" brdske brigade. Ratno priznanje "Zlatni ljiljan" posthumno mu je dodijeljeno 1994. godine.

ALIJAGIĆ, Mehmed, MIRSAD – MIRO
Rođen 21.08.1958. godine u Podgredini - Cazin. Strojar. Ratno priznanje "Zlatni ljiljan" dobio 1994. godine kao pripadnik 517. lahke brigade.

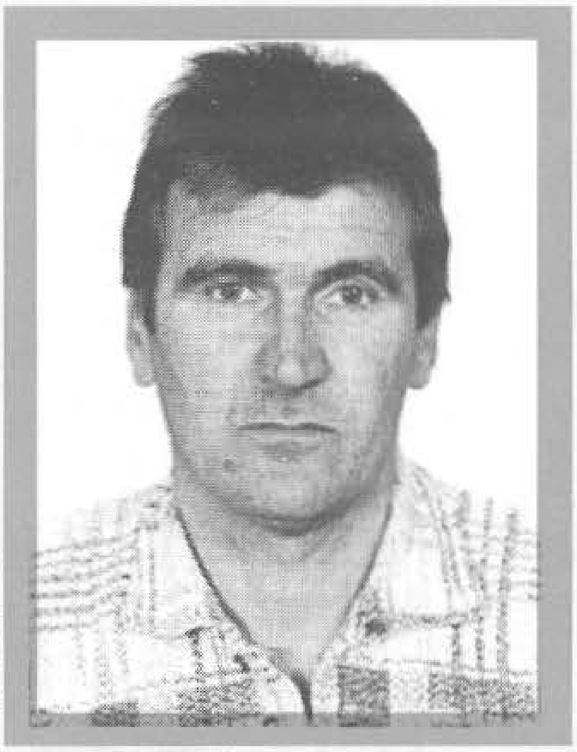

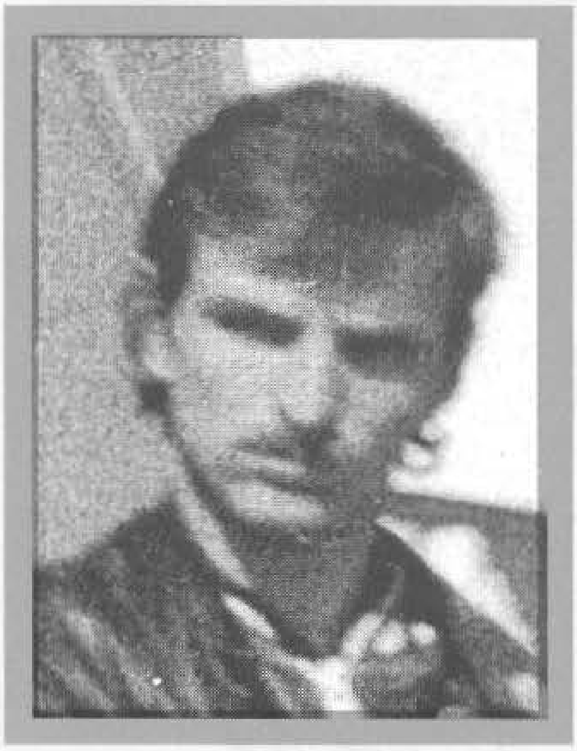

ALIKADIĆ, Asim, RUSMIR
Rođen 01.01.1966. godine u Kamenici - Ilijaš. Aktivno vojno lice. Ratno priznanje "Zlatni ljiljan" dobio 1994. godine kao pripadnik 126. brdske brigade.

ALOMEROVIĆ, Zulfo, NEDŽIB
Rođen 18.09.1970. godine u s. Zastup - Prijepolje. Takstilni tehničar. Ratno priznanje "Zlatni ljiljan" dobio 1996. godine kao pripadnik 127. "viteške" brdske brigade.

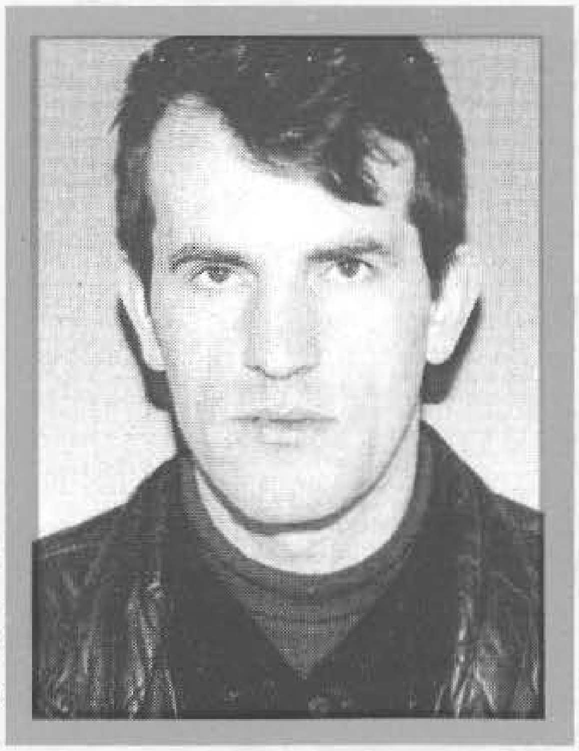

ALJIĆ, Vehbija, HAJRUDIN
Rođen 26.04.1967. godine u Sarajevu. Automehaničar. Ratno priznanje "Zlatni ljiljan" dobio 1993. godine kao pripadnik Gardijske brigade "Delta.

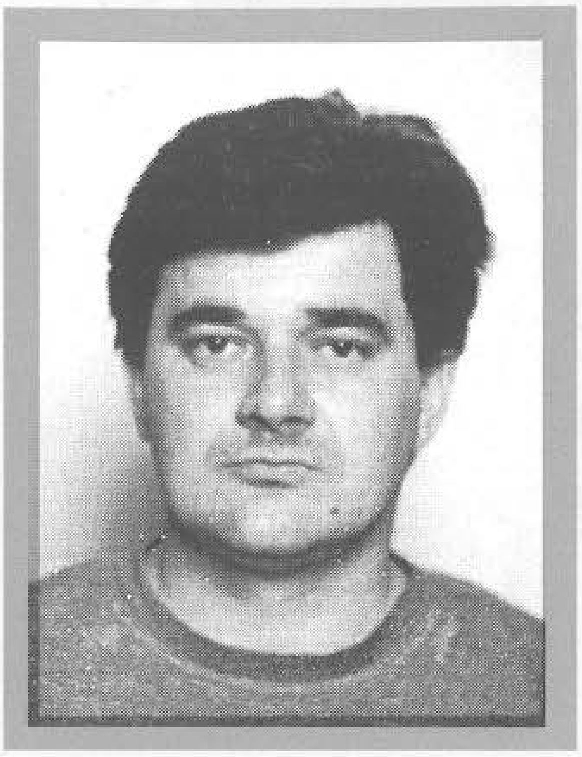

ALJIĆ, Safet, MUHIBIJA – HODŽA
Rođen 03.12.1966. godine u Lukavici - Gračanica. Nezaposlen. Ratno priznanje "Zlatni ljiljan" dobio 1994. godine kao pripadnik 212. bošnjačke oslobodilačke brdske brigade.

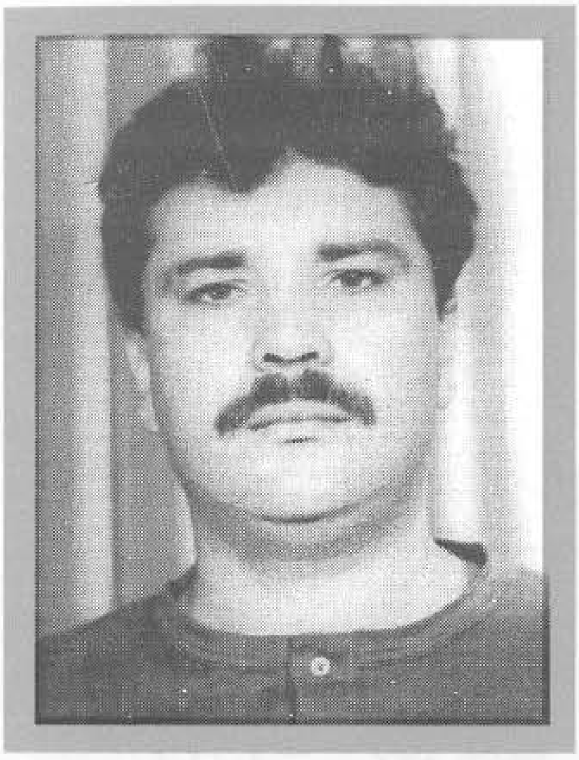

ANDELIĆ, Hamdija, FIKRET
Rođen 25.01.1963. godine u Jelovu Brdu - Kalesija. Elektrotehničar. Poginuo 25.10.1993. godine u s.Šehovci - Olovo, kao vojnik na dužnosti pomoćnika komandanta Bataljona za logistiku u 210. brdskoj brigadi. Ratno priznanje "Zlatni ljiljan" posthumno mu je dodijeljeno 1993. godine.

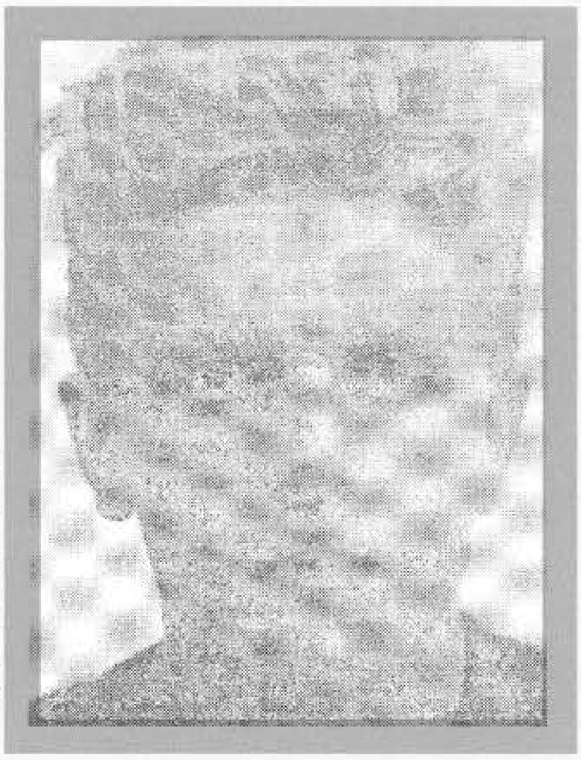

ANDELIJA, Ahmet, MUJO
Rođen 11.01.1969. godine u s.Andelije - Foča. Poginuo 28.07.1993. godine na Proskoku - Bjelašnica, kao vojnik - diverzant, pripadnik 182. lahke brigade. Ratno priznanje "Zlatni ljiljan" posthumno mu je dodijeljeno 1994. godine.

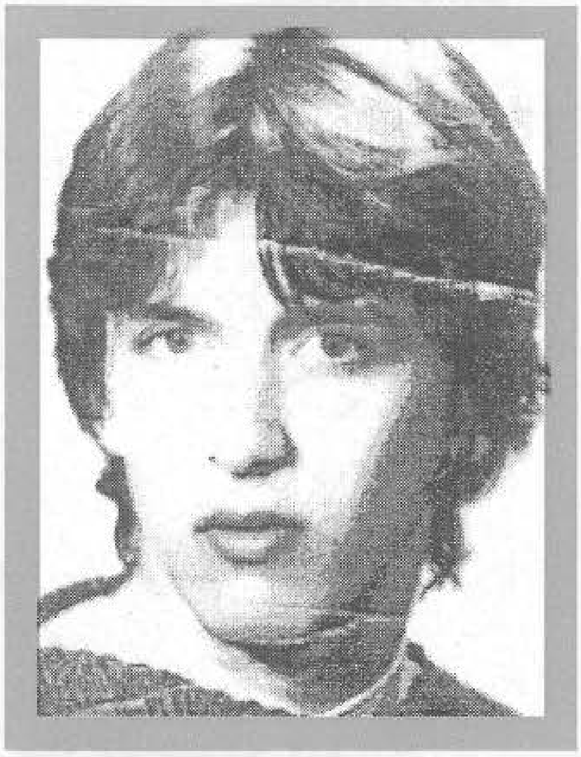

ANĐELIĆ, Nikola, DUBRAVKO
Rođen 21.02.1961. godine u Skoplju. Elektroinžinjer. Poginuo 12.01.1993. godine na brdu Žuč - Sarajevo, kao vojnik, pripadnik 1. "slavne" motorizovane brigade. Ratno priznanje "Zlatni ljiljan" posthumno mu je dodjeljeno 1993. godine.

ANIĆ, Ivo, MARKO
Rođen 24.04.1970. godine u Orlovu Polju - Gradačac. Programer. Ratno priznanje "Zlatni ljiljan" dobio 1994. godine kao pripadnik 107. "viteške" brdske brigade.

ANTUNOVIĆ, Stipo, NIKOLA – KAVA
Ratno priznanje "Zlatni ljiljan" dobio 1994. godine kao pripadnik 110. "slavne" brdske brigade HVO Operativne grupe 7 – jug.

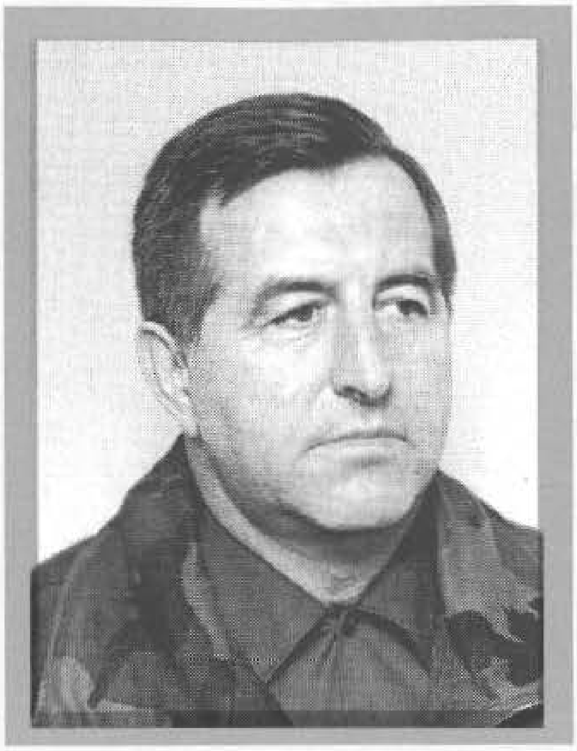

ARAPČIĆ, Hasan, ISMET – ARAP
Rođen 26.08.1948. godine u Bokaviću - Lukavac. Hemijski tehničar. Ratno priznanje "Zlatni ljiljan" dobio 1996. godine kao pripadnik 223. brdske brigade.

ARIFOVIĆ, Izet, MEDŽID
Rođen 26.11.1964. godine u s.Rasno - Sjenica. Umro 17.06.1993. godine od posljedica ranjavanja u Bolnici Koševo, kao vojnik, pripadnik 5.motorizovane brigade.Ratno priznanje "Zlatni ljiljan" posthumno mu je dodijeljeno 1993. godine.

ARNAUTOVIĆ, Alija, VAHIDIN
Rođen 09.10.1970. godine u Rajskoj - Gradačac. Bravar. Ratno priznanje "Zlatni ljiljan" dobio 1994. godine kao pripadnik 107. "viteške" motorizovane brigade.

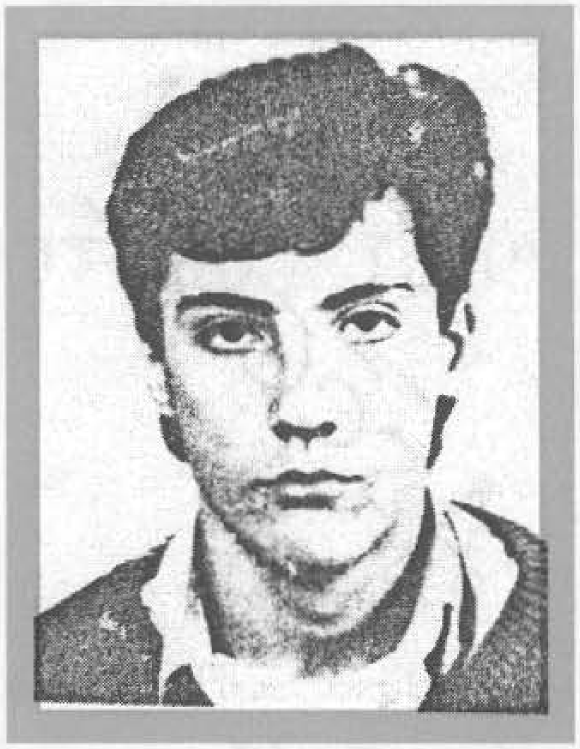

AŠČERIĆ, Omer, NEDŽAD
Rođen 18.09.1971. godine u Nemiloj - Zenica. KV mesar. Poginuo 29.09.1993. godine u Nemiloj - Zenica, kao vojnik, na dužnosti komandira Izviđačko diverzantske čete u 330. lahkoj brigadi . Ratno priznanje "Zlatni ljiljan" posthumno mu je dodijeljeno 1996. godine.

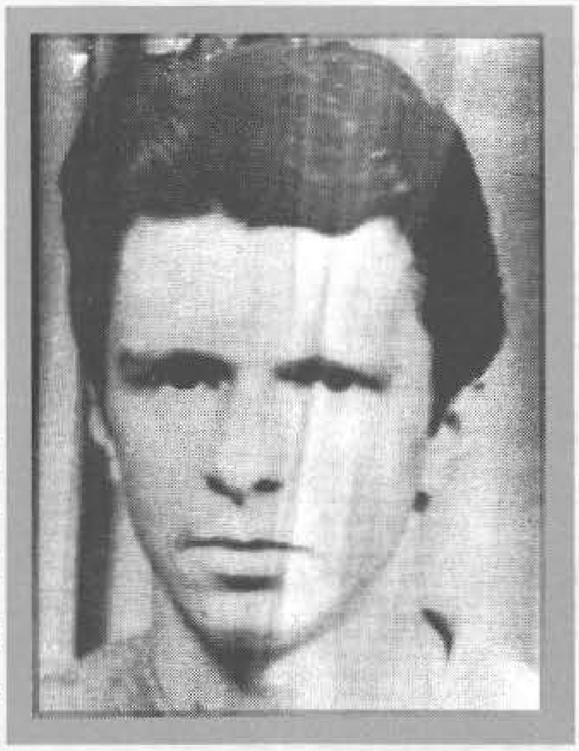

ATLIĆ, Abduselam, FERHAD
Rođen 05.10.1972. godine u Tuzli. Bravar. Poginuo 23.07.1993. godine na Boderištu - Brčko, kao vojnik, pripadnik 252. "slavne" brdske brigade. Ratno priznanje "Zlatni ljiljan" posthumno mu je dodijeljeno 1994. godine.

AVDAGIĆ, Husnija, FIKRET
Rođen 21.11.1970. godine u Bihaću. Programer. Poginuo 15.07.1994. godine u rejonu Vodomuta - Bosanska Otoka, kao vojnik, na dužnosti pomoćnika komandanta Bataljona za obavještajne poslove, pripadnik 511. "slavne" brdske brigade. Ratno priznanje "Zlatni ljiljan" posthumno mu je dodijeljeno 1994. godine.

AVDAGIĆ, Ibrahim SEAD
Rođen 04.10.1966. godine u Sarajevu. Saobraćajni tehničar. Poginuo 22.11.1993. godine na Bakiću - Olovo, kao vojnik - diverzant, pripadnik 110. "slavne" olovske brdske brigade. Ratno priznanje "Zlatni ljiljan" posthumno mu je dodijeljeno 1994. godine.

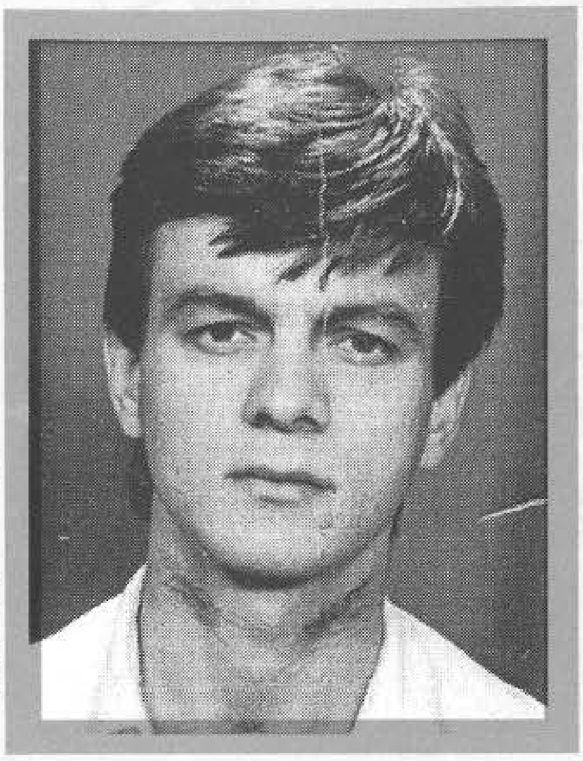

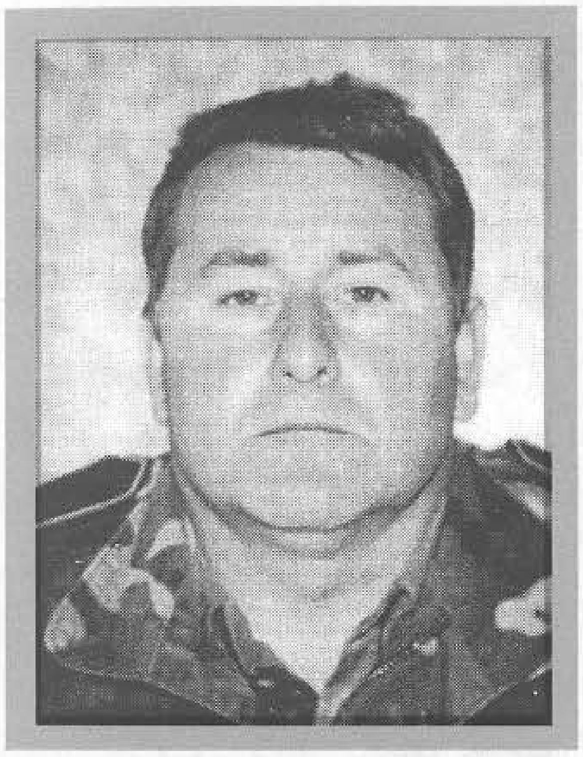

AVDIBEGOVIĆ, Hrustem, NUSRET
Rođen 20.01.1958. godine u Repovcima - Konjic. Građevinski inžinjer. Ratno priznanje "Zlatni ljiljan" dobio 1995. godine kao pripadnik 4. inžinjerijskog bataljona.

AVDIČEVIĆ, Džemil, DŽEVAD – BABAK
Rođen 01.06.1964. godine u Teočaku. Trgovac. Ratno priznanje "Zlatni ljiljan" dobio 1994. godine kao pripadnik 255. "slavne" brdske brigade "Hajrudin Mešić".

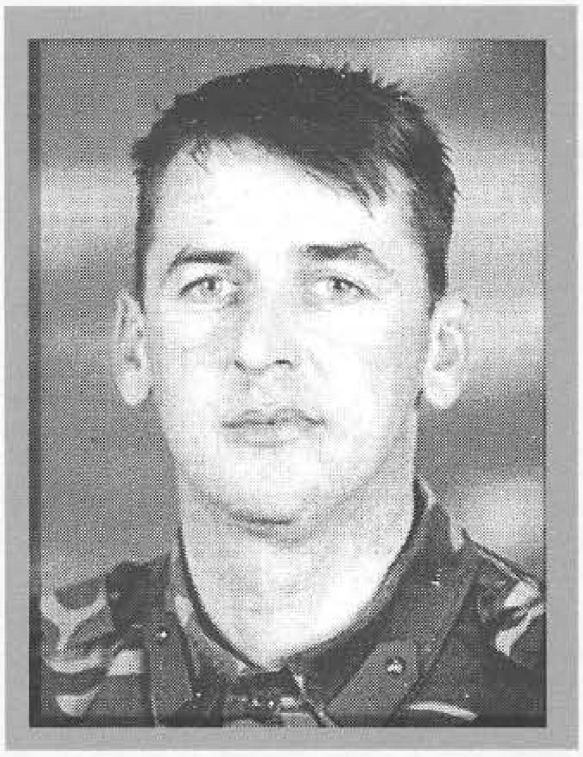

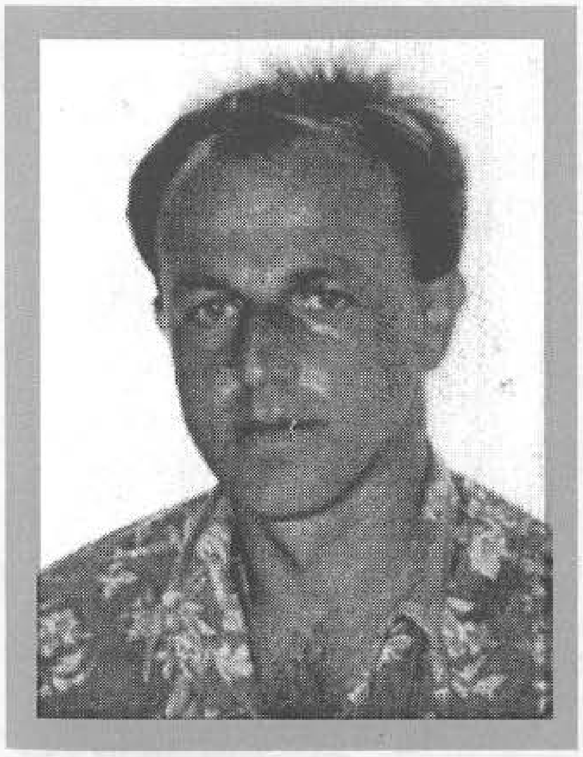

AVDIČEVIĆ, Džemil, FAHRUDIN – FAHA
Rođen 26.08.1966. godine u Teočaku. Mašinbravar. Ratno priznanje "Zlatni ljiljan" dobio 1994. godine kao pripadnik 255. "slavne" brdske brigade "Hajrudin Mešić".

AVDIĆ, Jusuf, AMIR
Rođen 07.04.1966. godine u s. Biljani - Ključ. Aktivno vojno lice. Ratno priznanje "Zlatni ljiljan" dobio 1994. godine kao pripadnik 510. oslobodilačke brigade.

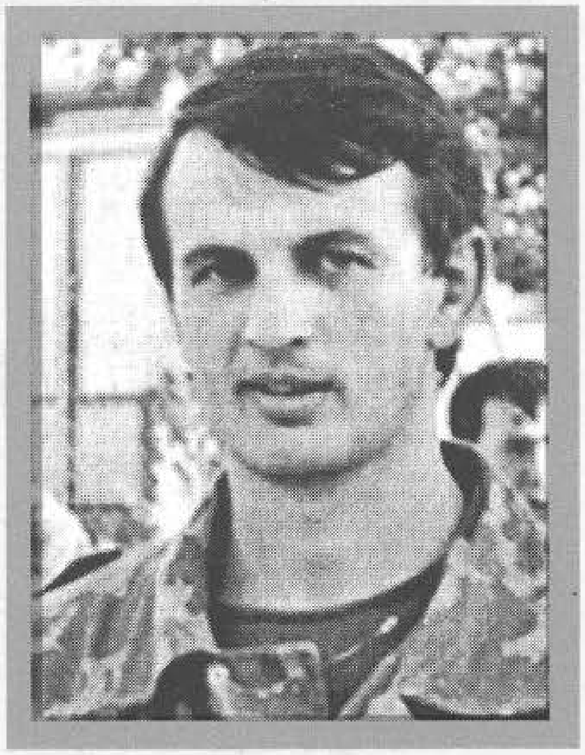

AVDIĆ, Zećo, ENSAD – SIJEDI
Rođen 09.12.1960. godine u Priboju. Privatni ugostitelj. Ratno priznanje "Zlatni ljiljan" dobio 1994. godine kao pripadnik Diverzantsko - izviđačkog odreda "Fikro" 4. motorizovane brigade.

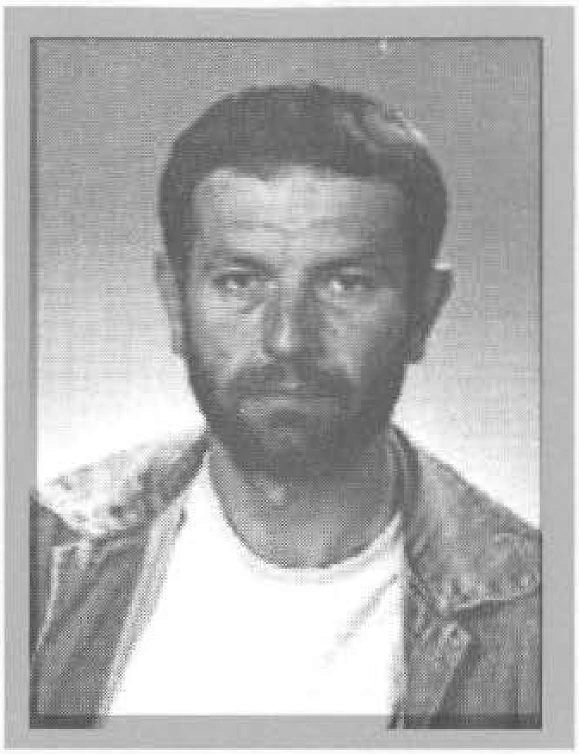

AVDIĆ, Fehim, ETHEM
Rođen 20.06.1961. godine u Mostaru. Autoelektričar. Ratno priznanje "Zlatni ljiljan" dobio 1994. godine kao pripadnik 41. "slavne" motorizovane brigade.

AVDIĆ, Tale, MURAT
Rođen 28.06.1964. godine u Vlasenici. Šumarski tehničar. Ratno priznanje "Zlatni ljiljan" dobio 1995. godine kao pripadnik 284. istočno - bosanske lahke brigade.

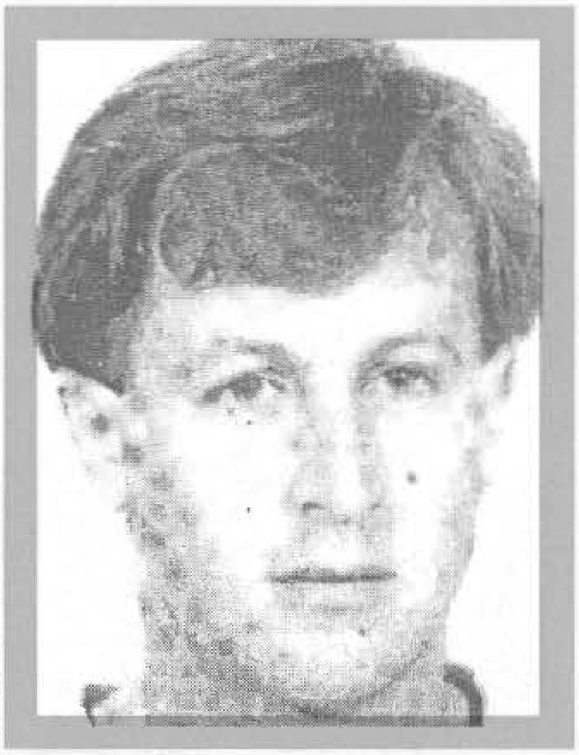

AVDIĆ, Muhamed, NEZIR
Rođen 03.11.1961. godine u Višegradu.. Bravar. Poginuo 08.12.1992. godine, na brdu Žuč - Sarajevo, kao vojnik, pripadnik 1. "slavne" motorizovane brigade. Ratno priznanje "Zlatni ljiljan" posthumno mu je dodijeljeno 1993. godine.

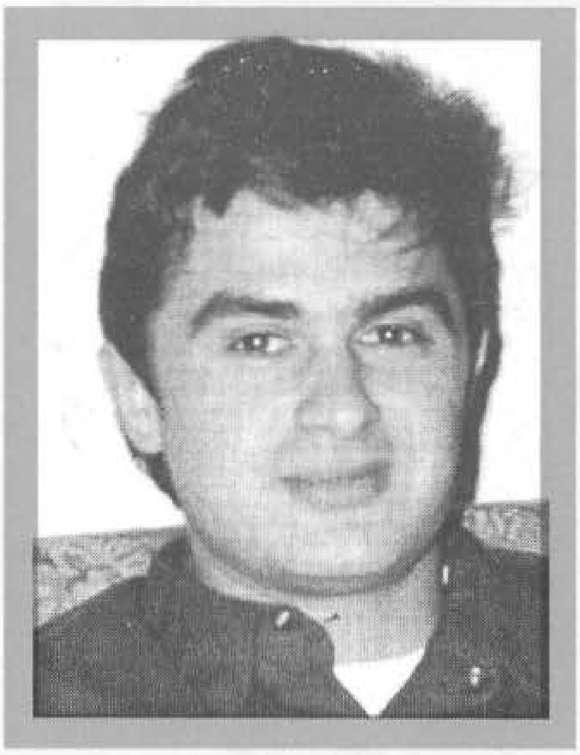

AVDIĆ, Bekro, SEAD
Rođen 06.02.1973. godine u s. Skugrići -Teočak. Automehaničar. Ratno priznanje "Zlatni ljiljan" dobio 1994. godine kao pripadnik 255. "slavne" brdske brigade "Hajrudin Mešić". Poginuo 07.04.1995. godine na Visokoj glavici - Teočak, kao vojnik, na dužnosti zamjenika komandanta bataljona.

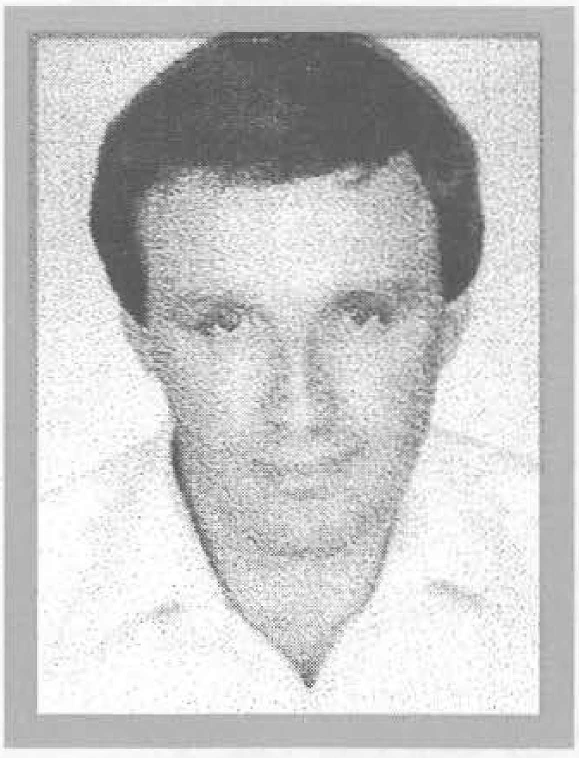

AVDIĆ, Refik, SULEJMAN - DAJDŽA
Rođen 16.08.1949. godine u Moševcu - Maglaj. Saobraćajni inžinjer. Poginuo 25.07.1995. godine na Vozući - Zavidovići, kao vojnik, na dužnosti zamjenika komandanta 5. manevarskog bataljona 35. divizije. Ratno priznanje "Zlatni ljiljan" posthumno mu je dodijeljeno 1995. godine.

AVDIĆ, Hasib, ŠEMSUDIN
Rođen 12.10.1963. godine u Brčkom. Automehaničar. Ratno priznanje "Zlatni ljiljan" dobio 1996. godine kao pripadnik 215. "viteške" motorizovane brigade.

AVDIĆ, Nail, VELID
Rođen 02.01.1966. godine u Skucanom Vakufu - Sanski Most. Tehničar. Poginuo 20.04.1995. godine na Velića glavici - Velika Kladuša, kao vojnik, na dužnosti komandira voda, pripadnik 505. "viteške" motorizovane brigade. Ratno priznanje "Zlatni ljiljan" posthumno mu je dodijeljeno 1995. godine.

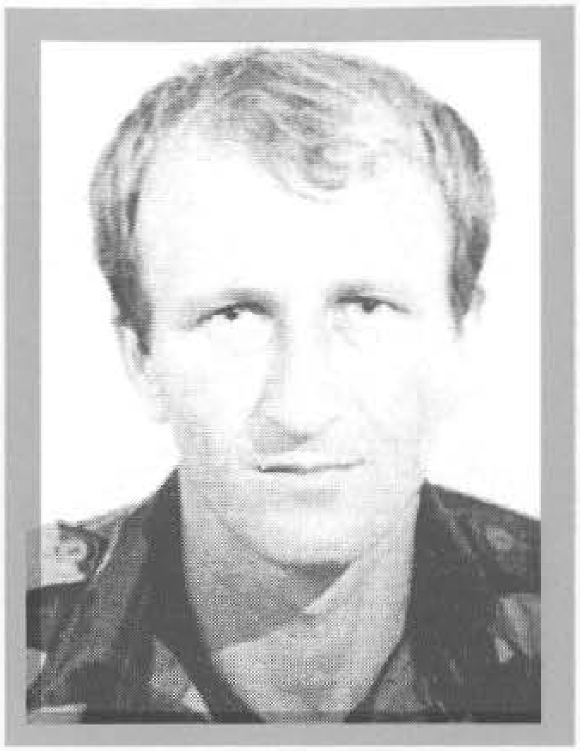

BABIĆ, Ahmo, HASAN
Rođen 30.08.1965. godine u s.Gire - Sokolac. Mašinski tehničar. Ratno priznanje "Zlatni ljiljan" dobio 1996. godine kao pripadnik 147. lahke brigade.

BABIĆ, Meho, MUHAMED
Rođen 18.08.1959. godine u Mutniku - Cazin. Profesor ONO i DSZ. Ratno priznanje "Zlatni ljiljan" dobio 1994. godine kao pripadnik 501. "slavne" brdske brigade.

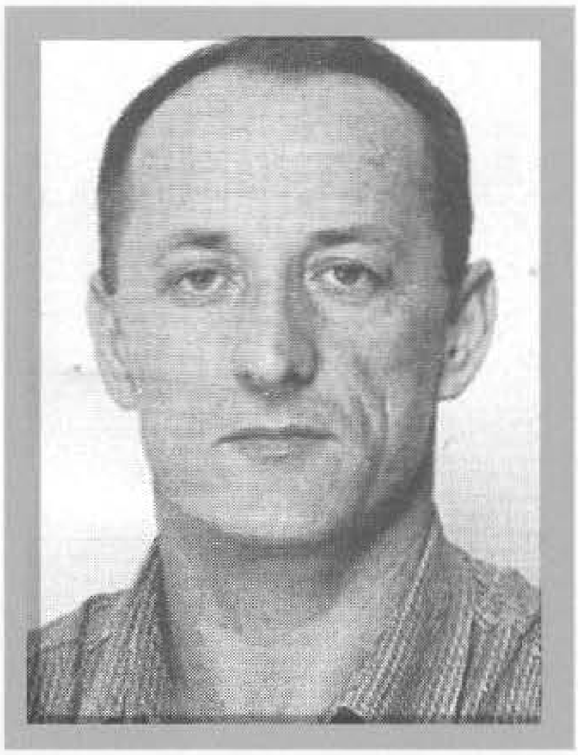

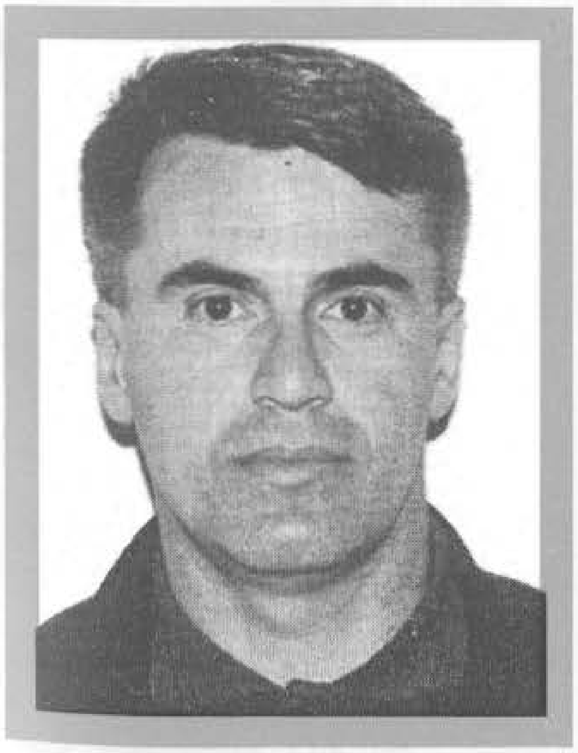

BABIĆ, Zulfo, SULEJMAN – MEMKO
Rođen 26.06.1959. godine u Sarajevu. Automehaničar. Ratno priznanje "Zlatni ljiljan" dobio 1992. godine kao pripadnik Bataljona vojne policije Štaba vrhovne komande Armije RBiH.

BAHOR, Vehbija, SAFET
Rođen 03.04.1951. godine u Peći. Vozač. Ratno priznanje "Zlatni ljiljan" dobio 1994. godine kao pripadnik 108. motorizovane brigade.

BAJIĆ, Šaban, ESAD
Rođen 15.08.1974. godine u Konjicu. Nezposlen. Poginuo 29.07.1993. godine u Tušilima - Trnovo, kao vojnik, pripadnik 43. brdske brigade. Ratno priznanje "Zlatni ljiljan" posthumno mu je dodijeljeno 1996. godine.

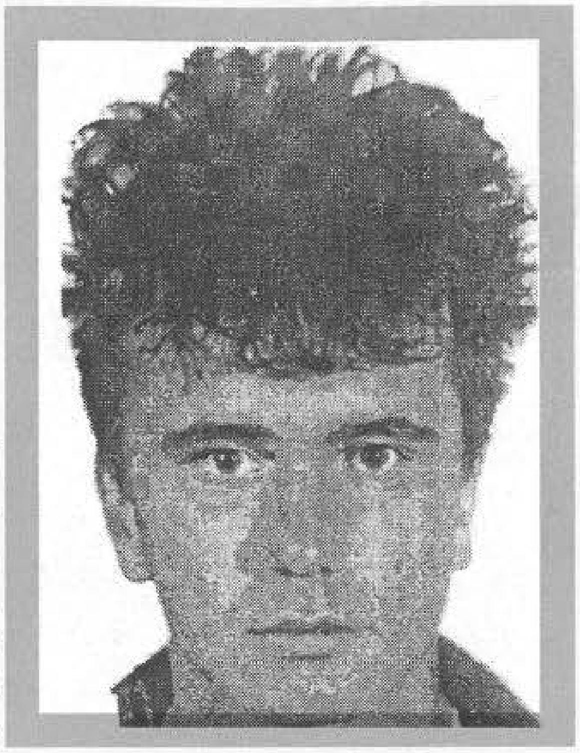

BAJIĆ, Ramiz, IZUDIN
Rođen 16.01.1972. godine u Han Pijesku. Ekonomski tehničar. Poginuo 04.08.1992. godine na Stupu - Sarajevo, kao vojnik, pripadnik 1. motorizovane brigade. Ratno priznanje "Zlatni ljiljan" posthumno mu je dodijeljeno 1996. godine.

BAJRAKTAREVIĆ, Rešad, MIRSAD
Rođen 05.10.1968. godine u Šatorovićima - Brčko. Aktivno vojno lice. Ratno priznanje "Zlatni ljiljan" dobio 1994. godine kao pripadnik 108. motorizovane brigade.

BAJRAMOVIĆ, Nazif, DŽEBRAIL
Rođen 18.05.1973. godine u s. Morinac - Goražde. Saobraćajni tehničar. Ratno priznanje "Zlatni ljiljan" dobio 1996. godine kao pripadnik 1. drinske udarne brigade.

BAJRAMOVIĆ, Hasan, FERHAT
Rođen 09.08.1951. godine u Zenici. TV mehaničar. Ratno priznanje "Zlatni ljiljan" dobio 1994. godine kao pripadnik 303. "slavne" brdske brigade.

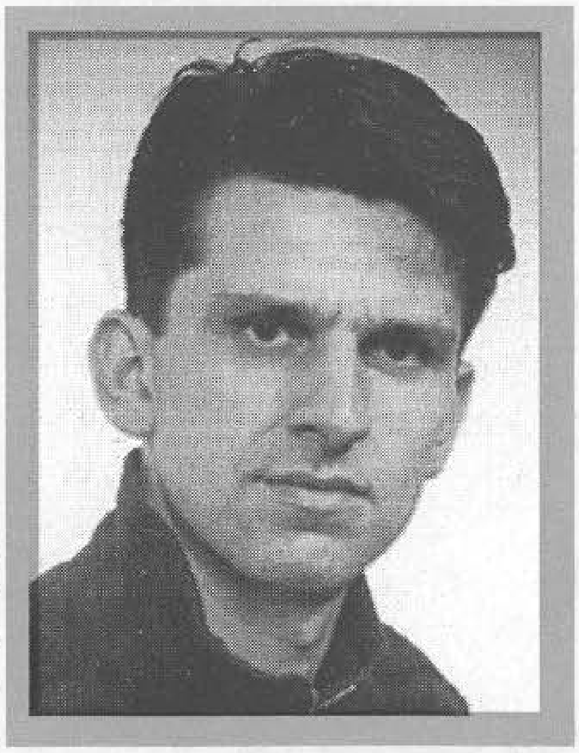

BAJRAMOVIĆ, Smail, HALIL
Rođen 18.08.1971. godine u Rujnici - Cazin. Automehaničar. Ratno priznanje "Zlatni ljiljan" dobio 1994. godine kao pripadnik 510. oslobodilačke brigade.

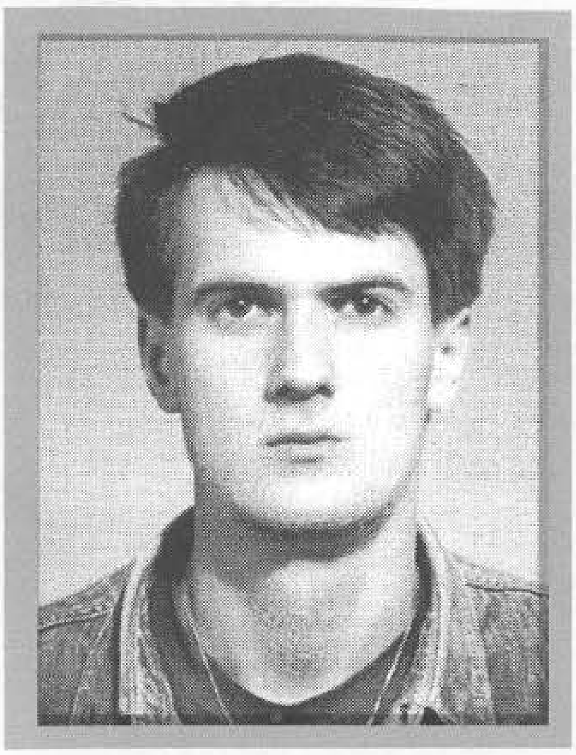

BAJRAMOVIĆ, Enver, SAMIR
Rođen 17.03.1966. godine u Zenici. Ratno priznanje "Zlatni ljiljan" dobio 1996. godine kao pripadnik 3. samostalnog inžinjerijskog bataljona.

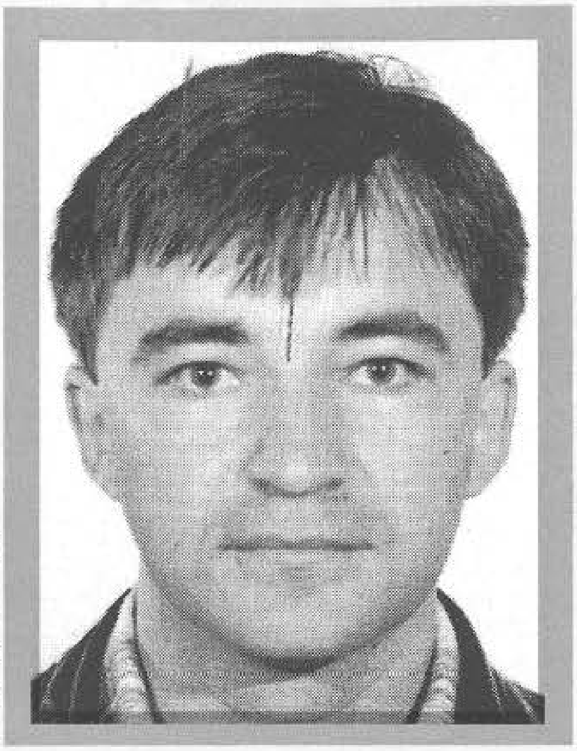

BAJRAMOVIĆ, Rešid, VELID – SILNI
Rođen 20.02.1962. godine u Ključu. Aktivno vojno lice. Ratno priznanje "Zlatni ljiljan" dobio 1993. godine kao pripadnik Komande 1. korpusa.

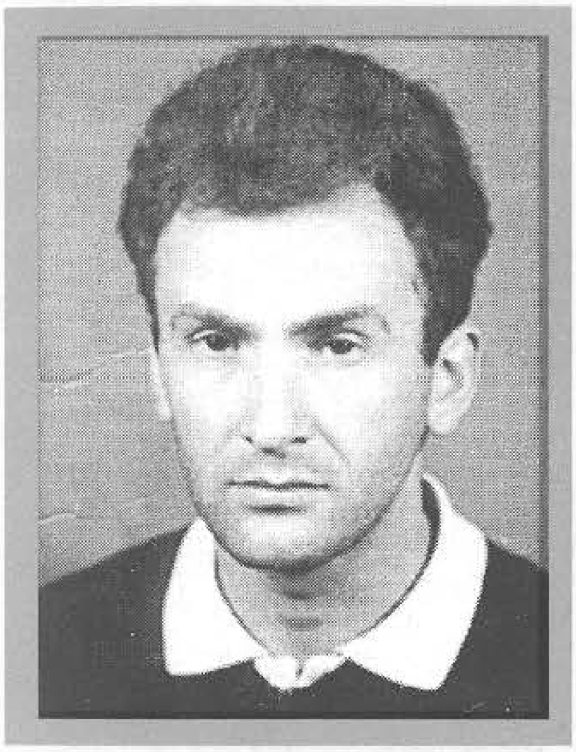

BAJREKTAREVIĆ, Husein, ASIM
Rođen 01.04.1962. godine u Bužimu. Drvni tehničar. Poginuo 28.09.1995. godine u Lušci Palanki - Bužim, kao vojnik na dužnosti komandanta bataljona 505. "viteške" brdske brigade. Ratno priznanje "Zlatni ljiljan" posthumno mu je dodijeljeno 1995. godine.

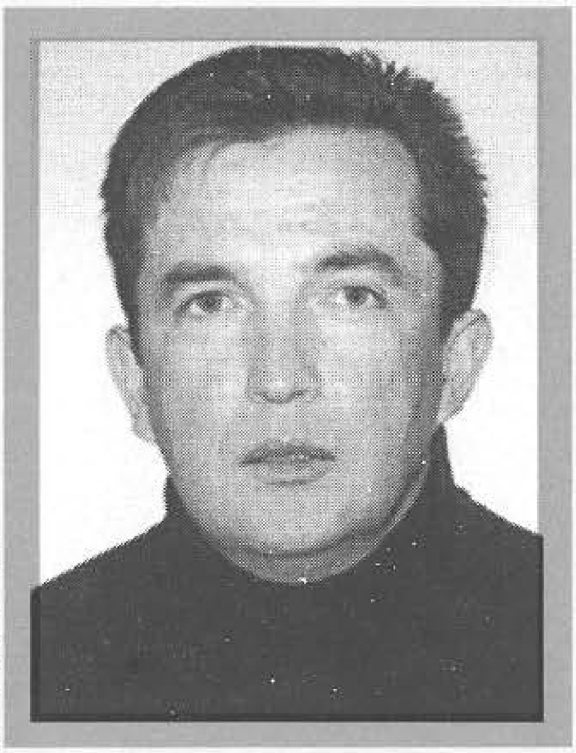

BAJRIĆ, Ahmet, ASIM
Rođen 21.09.1966. godine u Mrazovcu - Bužim. Drvni tehničar. Ratno priznanje "Zlatni ljiljan" dobio 1994. godine kao pripadnik 505. "viteške" motorizovane brigade.

BAJRIĆ, Husein, FADILA
Rođena 01.08.1959. godine u Bosanskom Petrovcu. Radnica. Ratno priznanje "Zlatni ljiljan" dobila 1994. godine kao pripadnik 502. "slavne" brdske brigade.

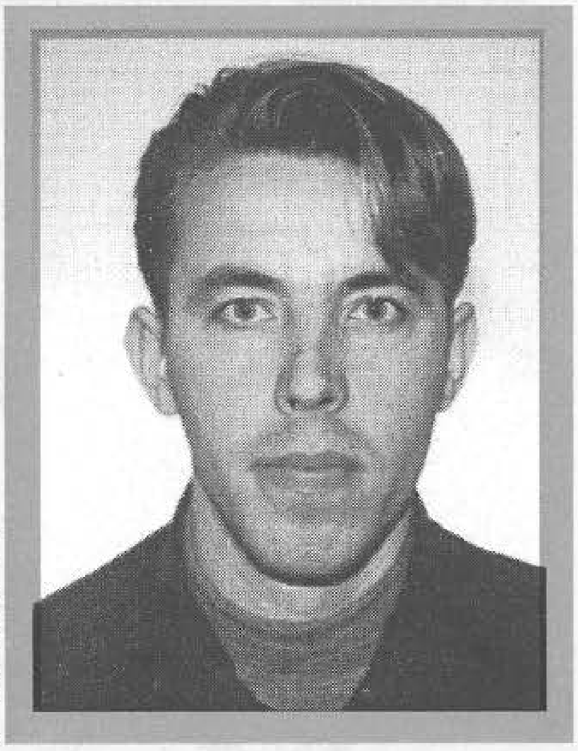

BAJRIĆ, Mustafa, NISVET
Rođen 26.03.1973. godine u Lubardi - Bužim. Vozač. Ratno priznanje "Zlatni ljiljan" dobio 1995. godine kao pripadnik 505. "viteške" brdske brigade.

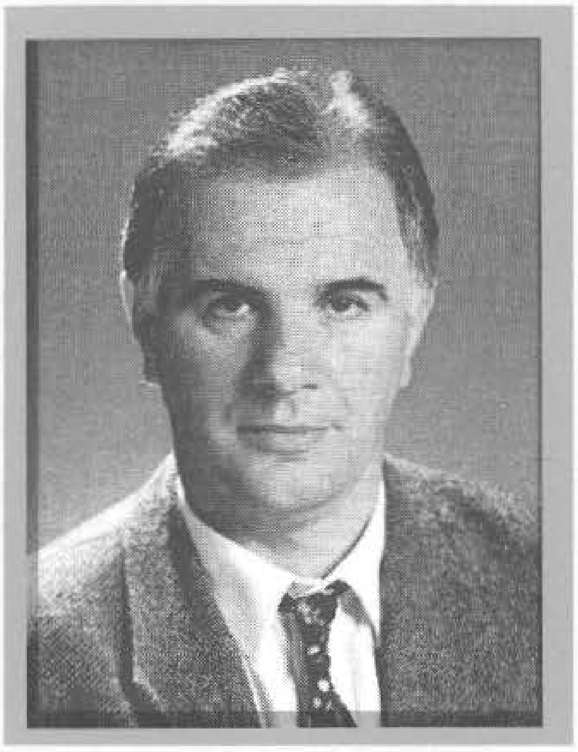

BAJROVIĆ, Faik, ESAD
Rođen 05.09.1955. godine u Sjenici. Ugostitelj. Ratno priznanje "Zlatni ljiljan" dobio 1994. godine kao pripadnik 1. "slavne" motorizovane brigade.

BAJROVIĆ, Smajo, NAZIF
Rođen 31.03.1954. godine u Gacku. Građevinski radnik. Poginuo 08.12.1992. godine na brdu Žuč - Sarajevo, kao vojnik, pripadnik 1. motorizovane brigade. Ratno priznanje "Zlatni ljiljan" posthumno mu je dodijeljeno 1993. godine.

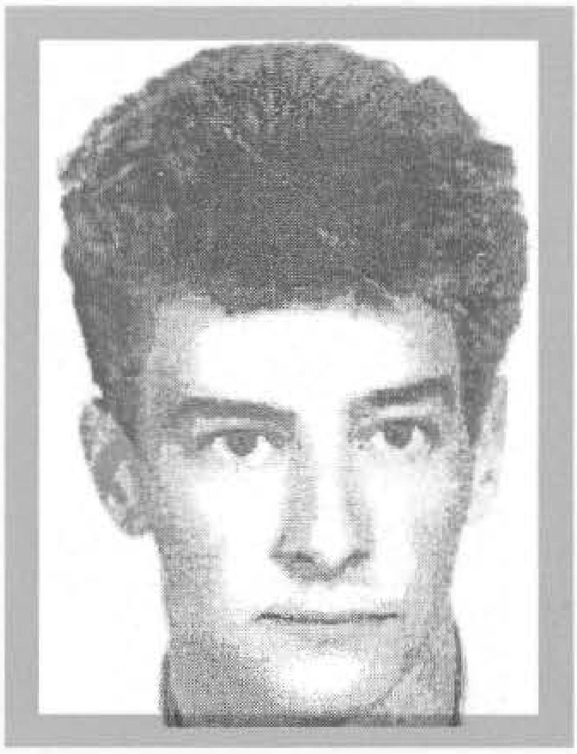

BAJROVIĆ, Asim, SAMIR
Rođen 06.06.1967. godine u Sarajevu. Mašinski tehničar. Poginuo 10.12.1992. godine na brdu Žuč - Sarajevo, kao vojnik, pripadnik 1. motorizovane brigade. Ratno priznanje "Zlatni ljiljan" posthumno mu je dodijeljeno 1993. godine.

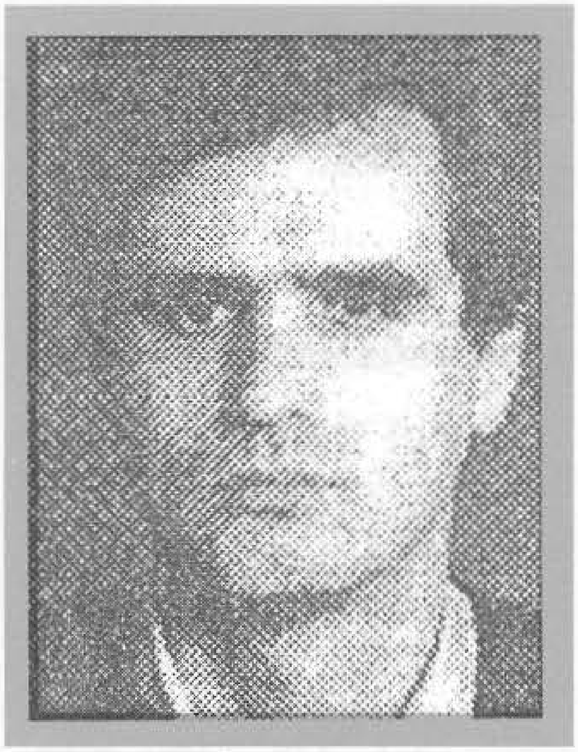

BAKAL, Edhem, DINKO
Rođen 25.02.1962. godine u Sarajevu. Poginuo 17.09.1994. godine, na Dobrinji - Sarajevo u činu natporučnika, pripadnik 1. motorizovane brigade. Ratno priznanje "Zlatni ljiljan" posthumno mu je dodijeljeno 1996. godine.

BAKIJA, Bajazit, KEMAL
Rođen 24.09.1951. godine u Mostaru. Vozač. Poginuo 24.05.1993. godine u Šantićevoj ulici - Mostar, kao vojnik, na dužnosti pomoćnika komandanta bataljona u 41. "slavnoj" motorizovanoj brigadi. Ratno priznanje "Zlatni ljiljan" posthumno mu je dodijeljeno 1994. godine.

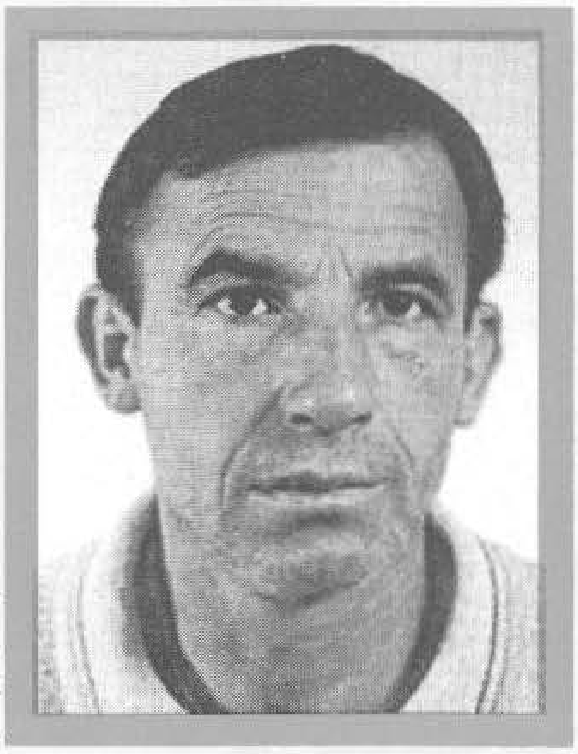

BALAGIĆ, Nail, HUSEIN
Rođen 09.01.1954. godine u s. Biljani - Ključ. Zanatlija. Ratno priznanje "Zlatni ljiljan" dobio 1994. godine kao pripadnik 510. oslobodilačke brigade.

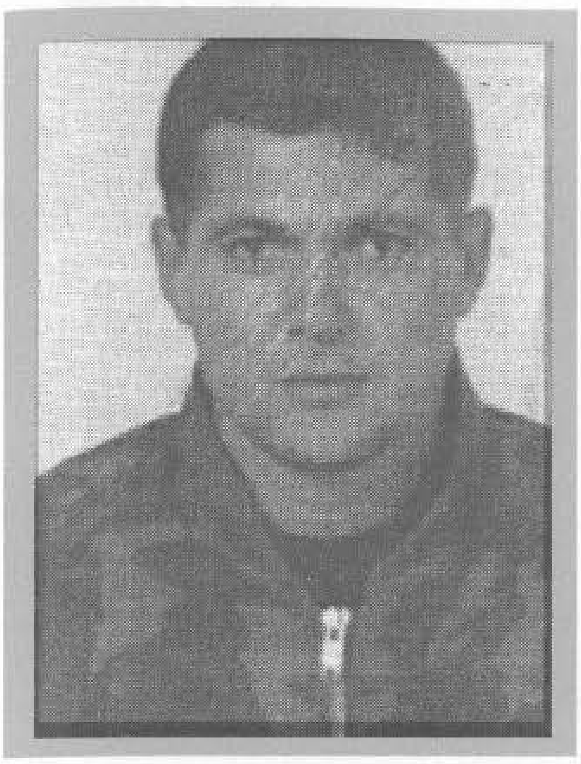

BALAVAC, Ahmet, NUSRET
Rođen 11.12.1966. godine u Aladinićima - Stolac. Mašinski tehničar. Poginuo 11.11.1994. godine na Velinoj Gomili - Nevesinje, u činu kapetana, na dužnosti komandanta bataljona u 42. brdskoj brigadi. Ratno priznanje "Zlatni ljiljan" posthumno mu je dodijeljeno 1995. godine.

BALAVAC, Salko, SABAHUDIN - ŠVABO
Rođen 01.03.1960. godine u Visokom. Elektrolizer. Poginuo 30.06.1993. godine u Sjevernom logoru - Mostar, kao vojnik, na dužnosti zamjenika komandanta 4. bataljona vojne policije. Ratno priznanje "Zlatni ljiljan" posthumno mu je dodijeljeno 1994. godine.

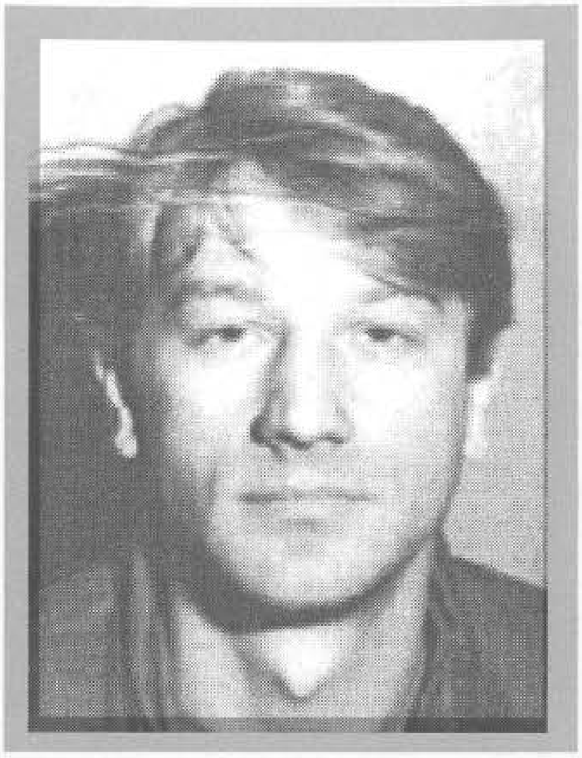

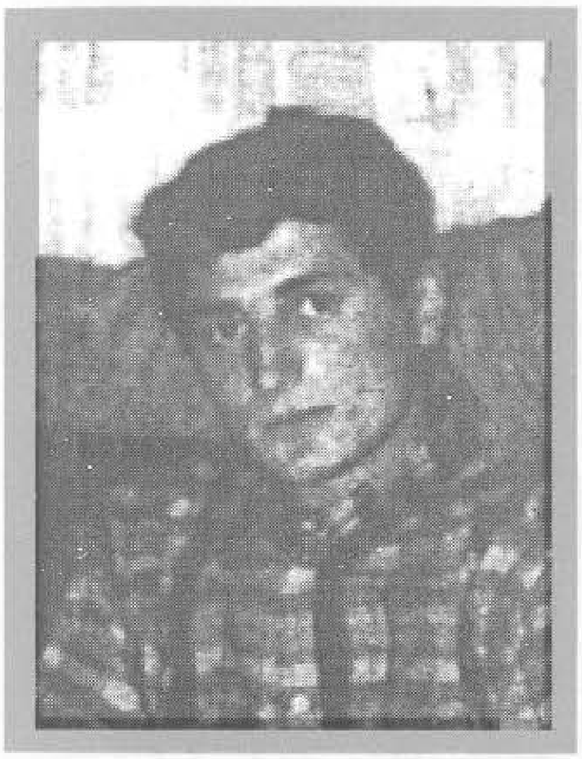

BALIĆ, Ahmet, HASAN
Rođen 13.03.1966. godine u Drežnici - Mostar. Tehničar. Ratno priznanje "Zlatni ljiljan" dobio 1996. godine kao pripadnik Komande 4. korpusa.

BALIHODŽIĆ, Azem, SALKO
Rođen 10.12.1951. godine u Oborcima - Donji Vakuf. Stolar. Poginuo 24.07.1995. godine na Koščanskom platou - Donji Vakuf, kao vojnik, pripadnik 370. "slavne" brdske brigade. Ratno priznanje "Zlatni ljiljan" posthumno mu je dodijeljeno 1996. godine.

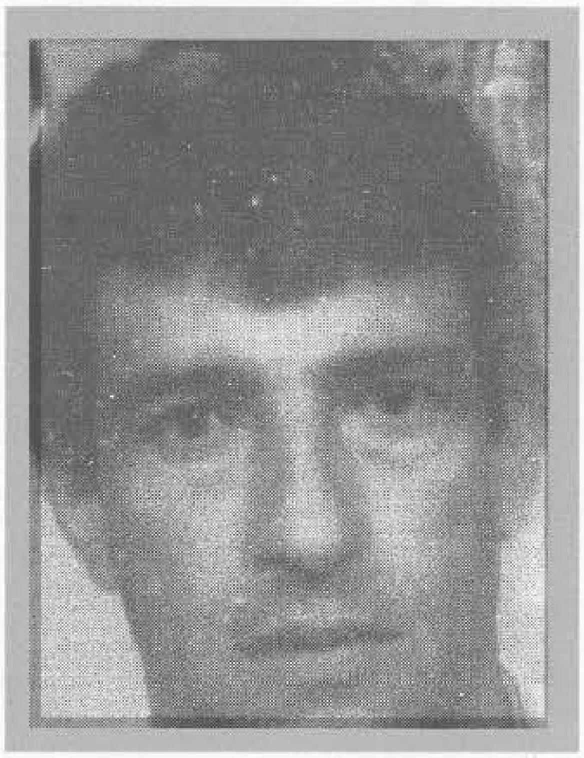

BALKIĆ, Mumin, IBRAHIM
Rođen 01.05.1972. godine u Donjoj Lukavici - Živinice. Aktivno vojno lice. Poginuo 14.12.1994. godine na Bradinju - Vozuća, kao vojnik, na dužnosti pomoćnika načelnika Štaba za obavještajne poslove 220. lahke brigade. Ratno priznanje "Zlatni ljiljan" posthumno mu je dodijeljeno 1996. godine.

BALTA, Salem, EŠREF
Rođen 22.02.1966. godine u Kadarići - Vareš. KV radnik. Ratno priznanje "Zlatni ljiljan" dobio 1994. godine kao pripadnik 122. lahke brigade.

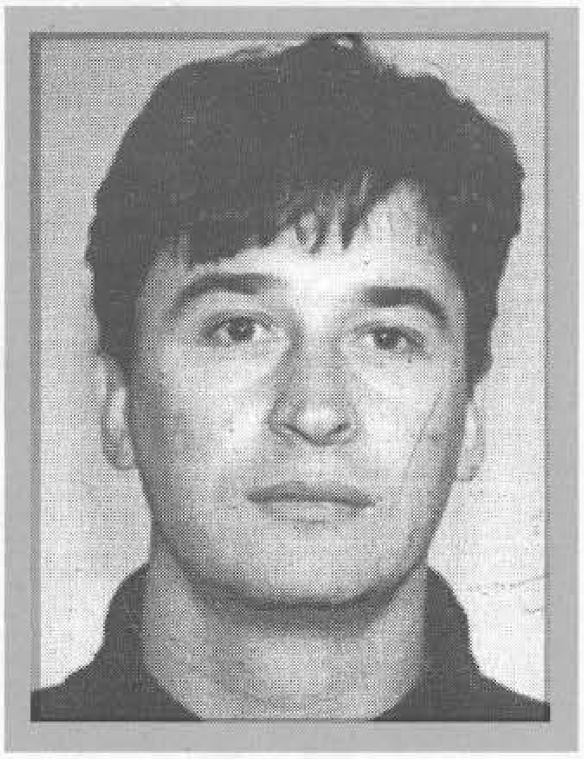

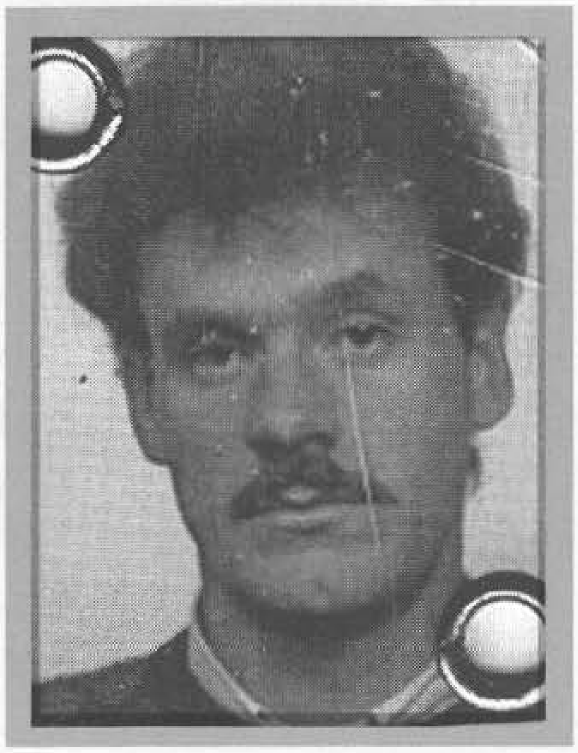

BALTIĆ, Mumin, SAFET
Rođen 25.01.1966. godine u Elkasovoj Rijeci - Bužim. Građevinski radnik. Poginuo 12.09.1994. godine na Ćorkovači – Bužim, u činu vodnika, na dužnosti komandira voda, pripadnik 505. "viteške" motorizovane brigade. Ratno priznanje "Zlatni ljiljan" posthumno mu je dodijeljeno 1994. godine.

BALTIĆ, Osman, ZAHID
Rođen 13.04.1967. godine u Bosanskoj Krupi. Aktivno vojno lice. Poginuo 11.07.1994. godine u rejonu Krečana - Velika Kladuša, kao vojnik, na dužnosti zamjenika komandanta bataljona u 511. "slavnoj" brdskoj brigadi. Ratno priznanje "Zlatni ljiljan" posthumno mu je dodijeljeno 1994. godine.

BARALIJA, Meho, DŽAFER
Rođen 24.11.1961. godine u Sarajevu. Saobraćajni tehničar. Poginuo 19.07.1995. godine na Treskavici, na dužnosti komandira Izviđačko - diverzantske čete Gardijske brigade. Ratno priznanje "Zlatni ljiljan" posthumno mu je dodijeljeno1995. godine.

BARUČIJA, Kasim, MUHAMED
Rođen 02.08.1959. godine u Miljevini - Foča. Poginuo 04.08.1992. godine na Stupu - Sarajevo, kao vojnik, pripadnik Izviđačko - diverzantske čete 1. korpusa. Ratno priznanje "Zlatni ljiljan" posthumno mu je dodijeljeno 1994. godine.

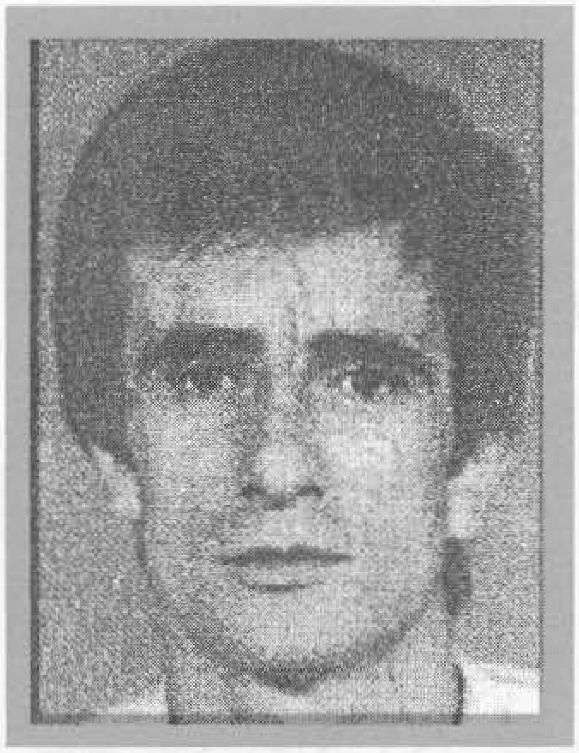

BARUČIJA, Vehid, NAMIR
Rođen 15.11.1966. godine u Zenici. Vozač. Ratno priznanje "Zlatni ljiljan" dobio 1995. godine kao pripadnik 303. "viteške" brdske brigade.

BARUČIJA, Hamid, ŠEMSO
Rođen 04.05.1960. godine u Foči. Aktivno vojno lice. Ratno priznanje "Zlatni ljiljan" dobio 1994. godine kao pripadnik Komande 1. korpusa. Poginuo 11.10.1994. godine na Moševačkom brdu - Vareš, u činu kapetana, na dužnosti referenta za planiranje i obuku inžinjerijskih jedinica.

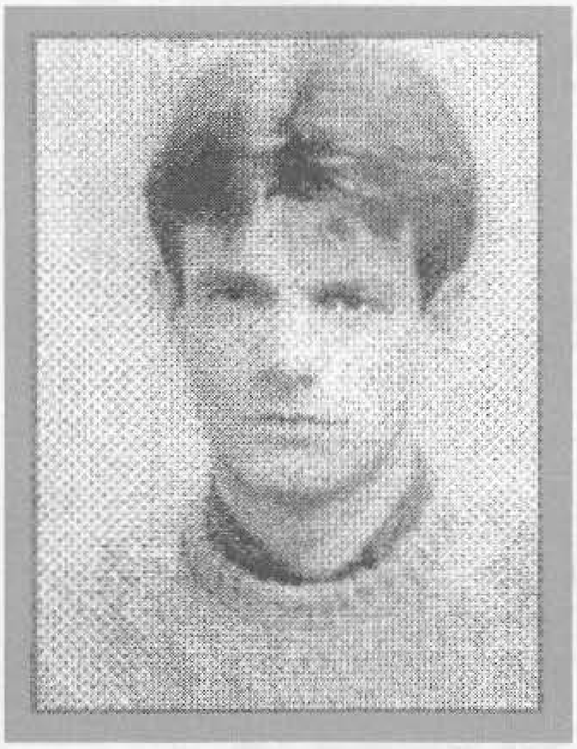

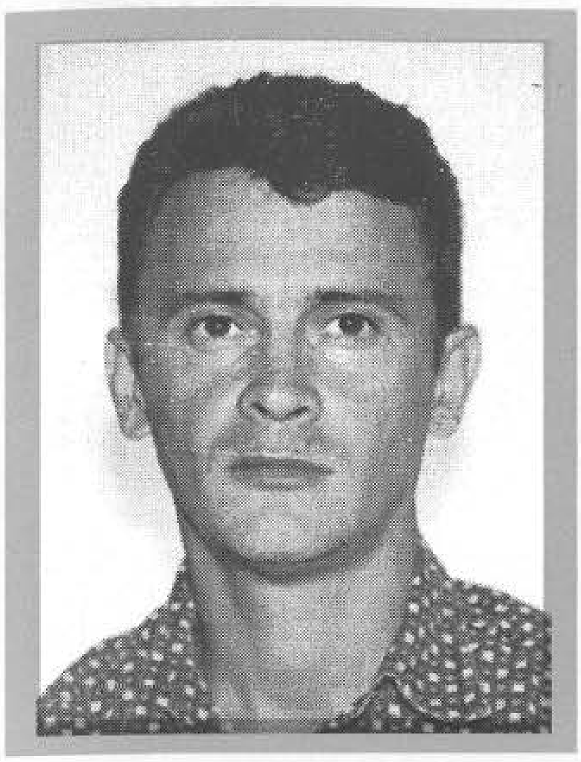

BAŠAGIĆ, Mustafa, ESAD – ESO
Rođen 25.07.1965. godine u s.Ćoralići - Cazin. Komercijalista. Ratno priznanje "Zlatni ljiljan" dobio 1994. godine kao pripadnik 503. "slavne" brdske brigade.

BAŠIČ, Salko, ABDULAH
Rođen 17.08.1945. godine u Tuzli. Doktor rudarskih nauka - profesor na fekultetu. Ratno priznanje "Zlatni ljiljan" dobio 1993. godine kao pripadnik Komande 2. korpusa.

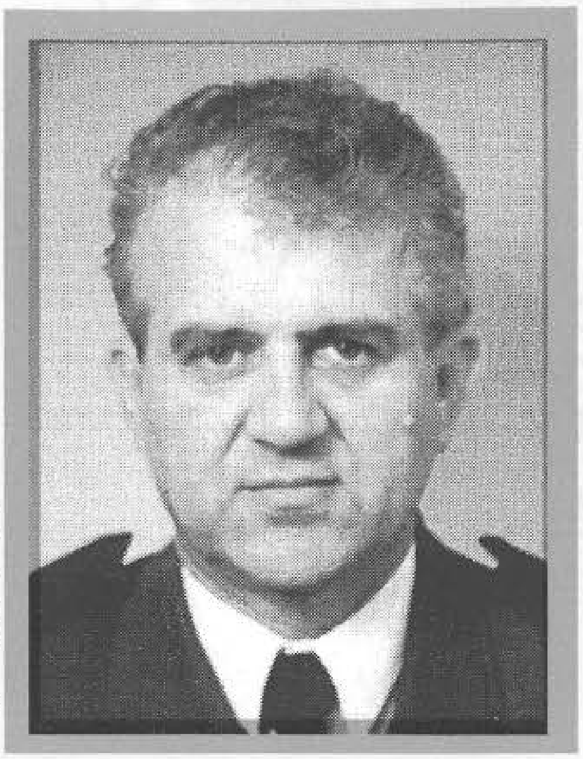

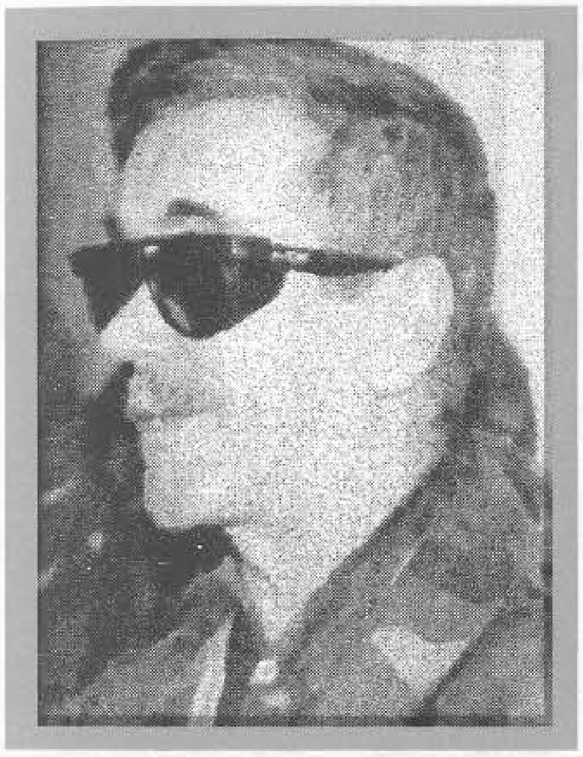

BAŠIĆ, Muharem, ADNAN
Rođen 07.05.1945. godine u Duvnu. Bagerista. Ratno priznanje "Zlatni ljiljan" dobio 1996. godine kao pripadnik Općinskog štaba Teritorijalne odbrane Kakanj.

BAŠIĆ, Muharem, EMIR
Rođen 06.02.1970. godine u Hajderovićima - Zavidovići. Šumarski tehničar. Ratno priznanje "Zlatni ljiljan" dobio 1994. godine kao pripadnik 318. brdske brigade.

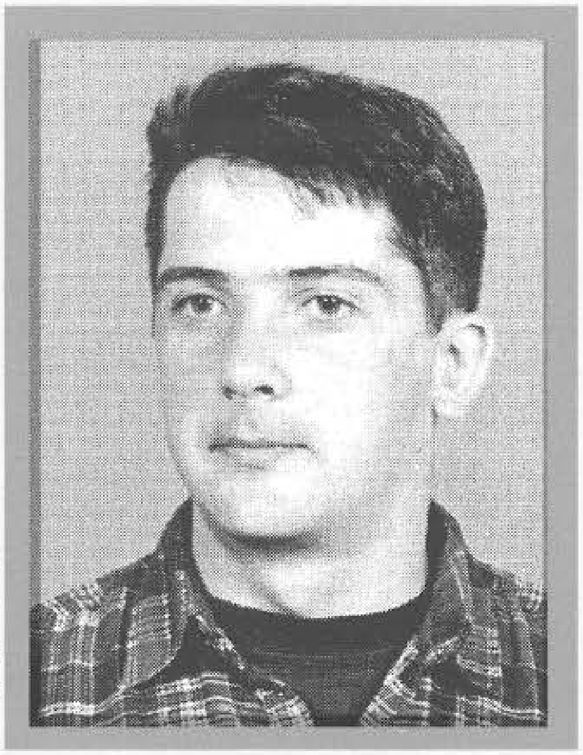

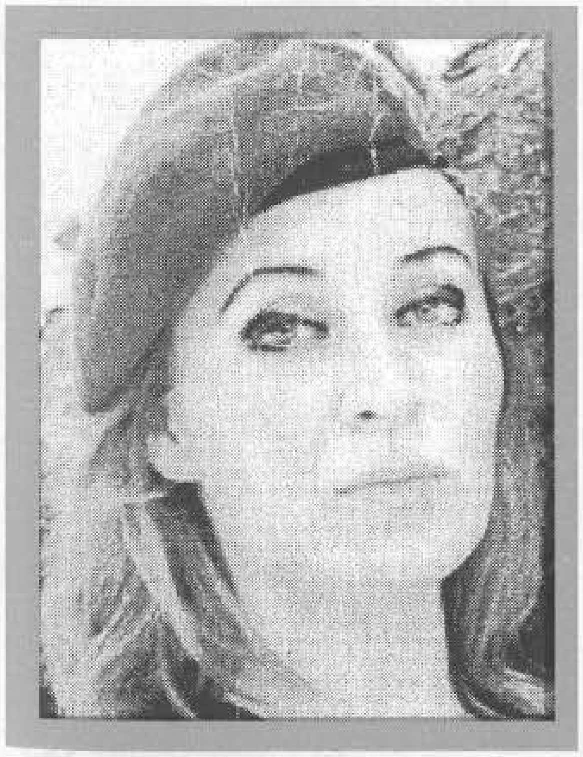

BAŠIĆ, Mehmed, EMIRA
Rođena 03.07.1969. godine u Bosanskom Novom. Student žurnalistike. Poginula 27.11.1993. godine na Jevrejskom groblju - Sarajevo, kao vojnik, pripadnik 15. motorizovane brigade. Ratno priznanje "Zlatni ljiljan" posthumno joj je dodijeljeno 1995. godine.

BAŠIĆ, Miralem, FIKRET
Rođen 02.01.1960. godine u Varoškoj Rijeci - Bužim. Elektromonter. Ratno priznanje "Zlatni ljiljan" dobio 1994. godine kao pripadnik 505. "viteške" brdske brigade.

BAŠIĆ, Redžo, HIMZO - TROŠO
Rođen 10.11.1958. godine u Kopici - Maglaj. Radnik. Ratno priznanje "Zlatni ljiljan" dobio 1995. godine kao pripadnik 327. "viteške" brdske brigade.

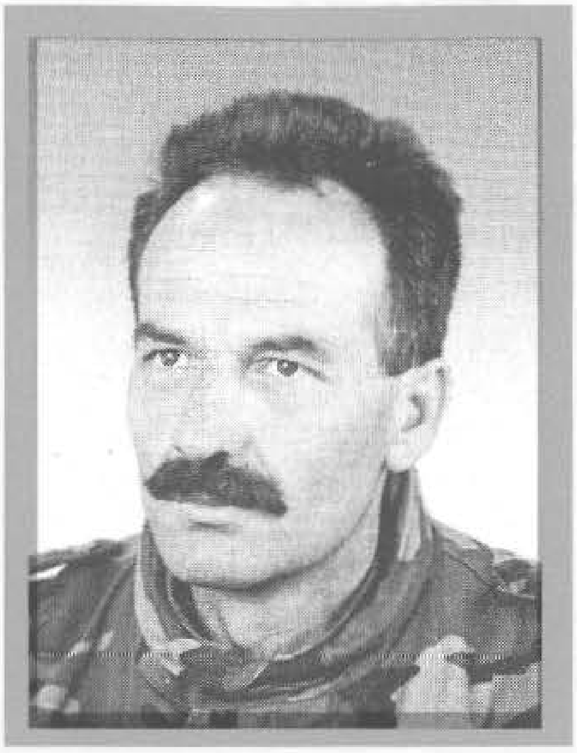

BAŠIĆ, Vehbija, HUSEIN
Rođen 15.10.1956. godine u s. Klak - Čajniče. Stolar. Ratno priznanje "Zlatni ljiljan" dobio 1996. godine kao pripadnik 808. oslobodilačke brigade.

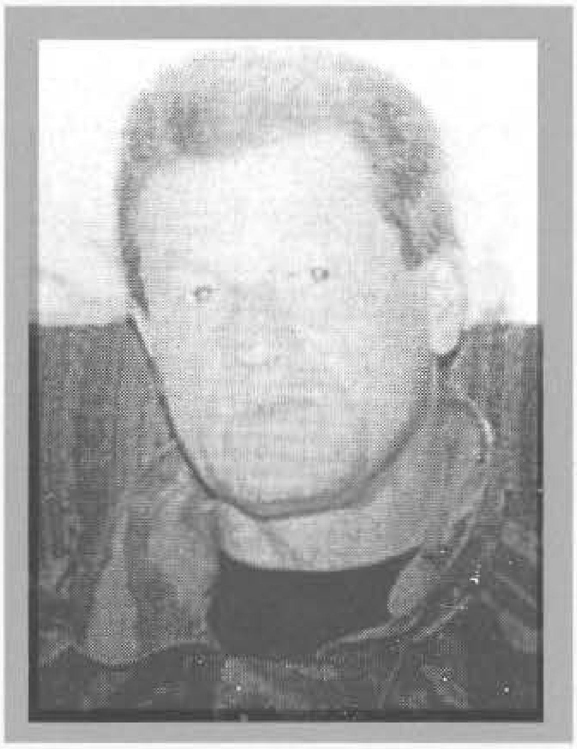

BAŠIĆ, Miralem, MEHO
Rođen 20.02.1949. godine u Varoškoj Rijeci - Bužim. Rukovodilac radne jedinice elektromontaže. Poginuo 05.08.1995. godine na Vijencu – Bužim, u činu kapetana, na dužnosti pomoćnika komandanta za obavještajne poslove 505. "viteške" brdske brigade. Ratno priznanje "Zlatni ljiljan" posthumno mu je dodijeljeno 1996. godine.

BAŠIĆ, Velija, MENSAD
Rođen 06.06.1961. godine, s. Kamenica - Pale. Mašinski inžinjer. Ratno priznanje "Zlatni ljiljan" dobio 1995. godine kao pripadnik 802. lahke brigade.

BAŠIĆ, Bajro, RAHIM
Rođen 28.04.1958. godine u Željeznom Polju - Žepče. Tesar. Ratno priznanje "Zlatni ljiljan" dobio 1995. godine kao pripadnik 319. "oslobodilačke" brigade.

BAŠIĆ, Ibrahim, SALIM
Rođen 05.05.1967. godine u Maoči - Brčko. Diplomirani ekonomista. Ratno priznanje "Zlatni ljiljan" dobio 1996. godine kao pripadnik 215. "viteške" motorizovane brigade.

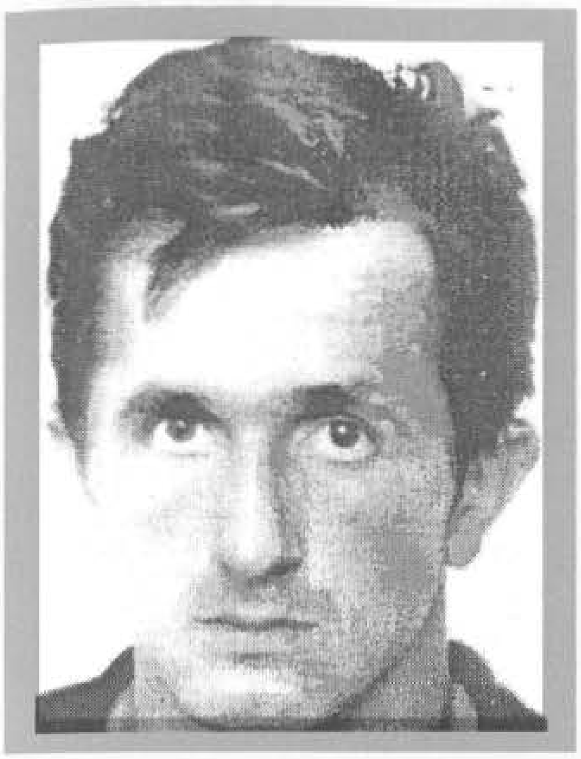

BAŠOVIĆ, Islam, BEHUDIN
Rođen 25.09.1963. godine u Prijepolju. Građevinski inžinjer. Poginuo 14.05.1992. godine na Vracama - Sarajevo, kao vojnik, na dužnosti komandira Interventnog voda Općinskog štaba Teritorijalne odbrane Stari Grad - Sarajevo. Ratno priznanje "Zlatni ljiljan" posthumno mu je dodijeljeno 1994. godine.

BATALEVIĆ, Mujo, IBRO
Rođen 02.03.1956. godine u Klokotnici - Doboj. Obućar. Ratno priznanje "Zlatni ljiljan" dobio 1994. godine kao pripadnik 109. brdske brigade.

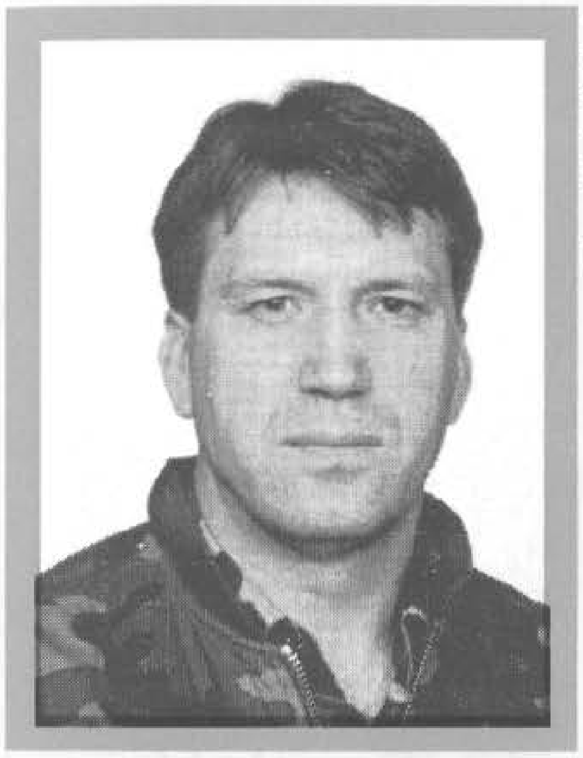

BATALEVIĆ, Mujo, SENAD
Rođen 26.01.1961. godine u Klokotnici - Doboj. Elektromehaničar. Ratno priznanje "Zlatni ljiljan" dobio 1994. godine kao pripadnik 109. brdske brigade.

BATKIĆ, Šaban, ENES
Rođen 05.01.1973. godine u Novom Pazaru. Poginuo 23.09.1994. godine u rejonu Gudca – Konjic, kao vojnik, pripadnik 4. izviđačko - diverzantskog bataljona. Ratno priznanje "Zlatni ljiljan" posthumno mu je dodijeljeno 1995. godine.

BAVRK, Mustafa, SEAD
Rođen 29.04.1969. godine u s. Karadaglije - Tešanj. Aktivno vojno lice. Ratno priznanje "Zlatni ljiljan" dobio 1994. godine kao pripadnik 2. tenkovske čete.

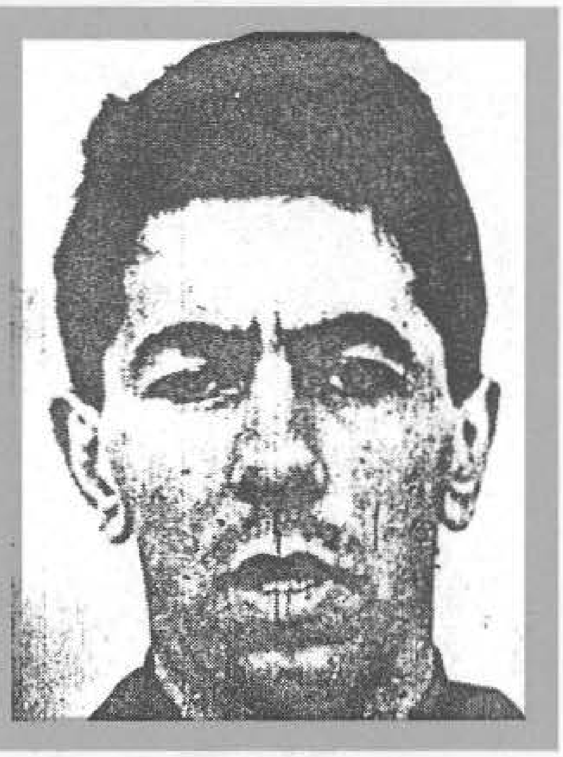

BEČKOVIĆ, Zulfo, AMEL
Rođen 09.03.1969. godine u Sarajevu. Poginuo 25.05.1992. godine u Ugorskom – Vogošća, kao vojnik, pripadnik 1. motorizovane brigade. Ratno priznanje "Zlatni ljiljan" posthumno mu je dodijeljeno 1994. godine.

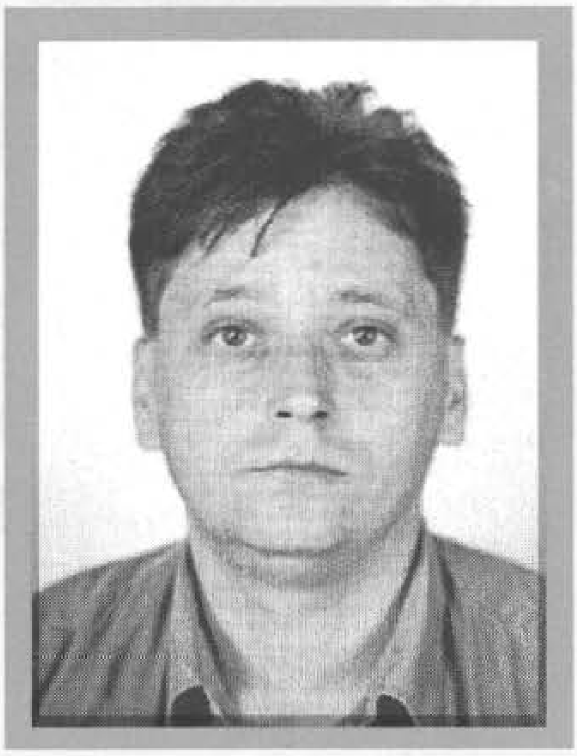

BEĆAREVIĆ, Hrusto, VAHID
Rođen 07.05.1960. godine u Brčkom. Radnik. Ratno priznanje "Zlatni ljiljan" dobio 1995. godine kao pripadnik 215. "viteške" motorizovane brigade.

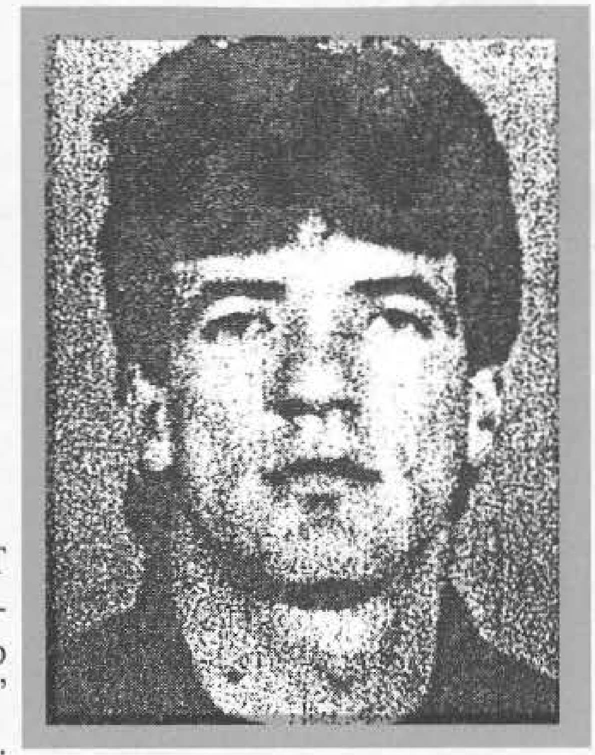

BEĆIRBAŠIĆ, Mustafa, RIFET
Rođen 17.08.1960. godine u Kozarevini - Foča. Ratno priznanje "Zlatni ljiljan" dobio 1994. godine kao pripadnik 2. "viteške" motorizovane brigade.

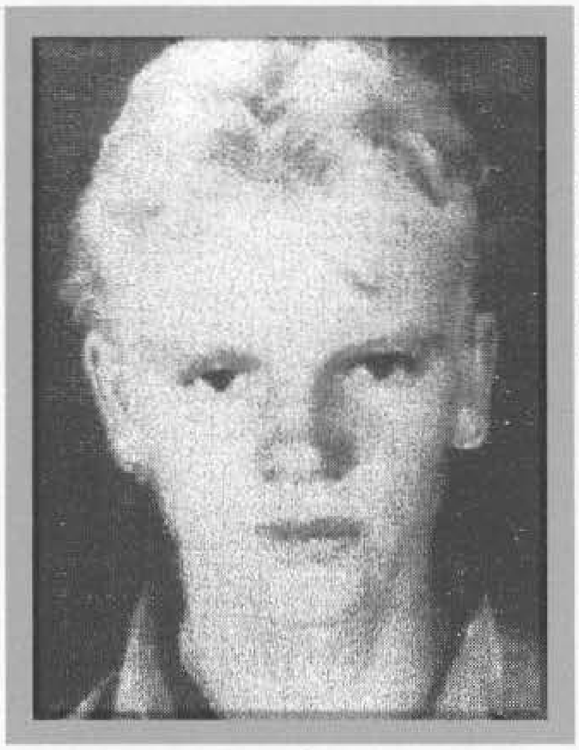

BEĆIROVIĆ, Mustafa, HAJRUDIN – BIJELI
Rođen 02.03.1970. godine u Gornjem Ulišnjaku - Maglaj. Mašinbravar. Poginuo 21.09.1992. godine na Straištu - Maglaj, kao vojnik, na dužnosti komandira voda, pripadnik Općinskog štaba Teritorijalne odbrane Maglaj. Ratno priznanje "Zlatni ljiljan" posthumno mu je dodijeljeno 1996. godine.

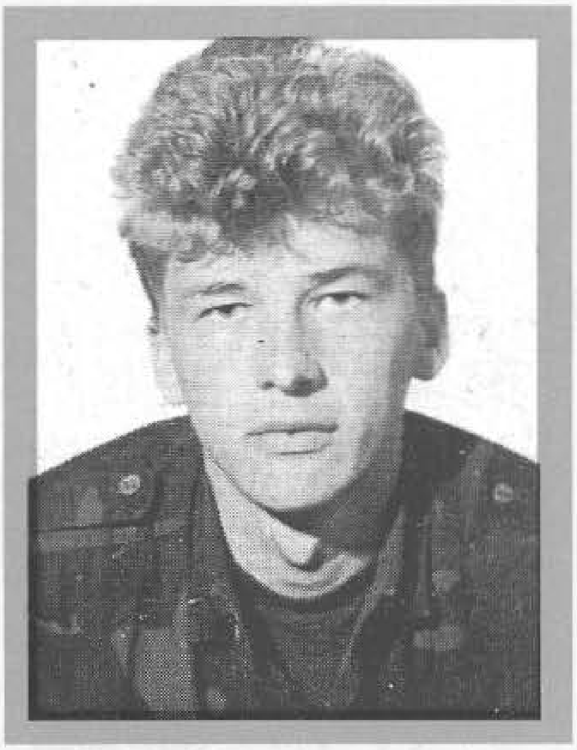

BEĆIROVIĆ, Mehmed, NAZIM
Rođen 01.09.1972. godine u Željeznom Polju - Žepče. Bravar. Ratno priznanje "Zlatni ljiljan" dobio 1995. godine kao pripadnik 319. oslobodilačke brdske brigade.

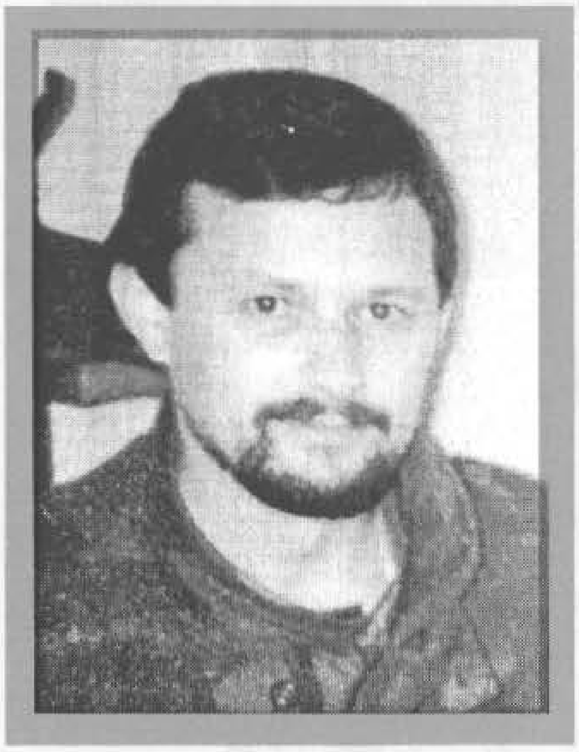

BEĆIROVIĆ, Osman, RAMIZ
Rođen 11.06.1956. godine u s. Opetci - Srebrenica. Pravnik. Ratno priznanje "Zlatni ljiljan" dobio 1994. godine kao pripadnik OG - 8 Srebrenica. Umro u činu majora, 30.07.1998. godine u Živinicama.

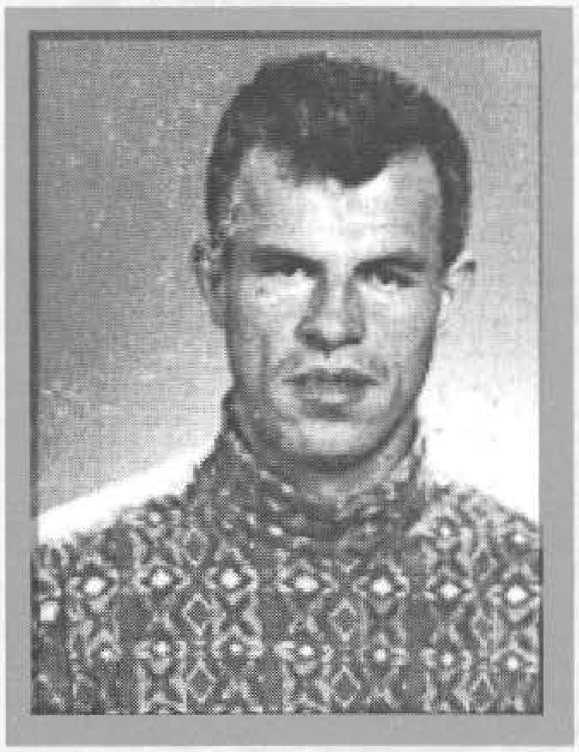

BEĆKOVIĆ, Hasan, OMER
Rođen 20.10.1968. godine u Tutinu. Ratno priznanje "Zlatni ljiljan" dobio 1996. godine kao pripadnik 4. izviđačko - diverzantskog bataljona.

BEGANOVIĆ, Himzo, DŽEVAD
Rođen 30.08.1972. godine u Sapni - Zvornik. Ugostiteljski radnik. Poginuo 02.09.1992. godine na Stolici - Majevica, kao vojnik, na dužnosti komandira čete pri Općinskom štabu Teritorijalne odbrane Zvornik. Ratno priznanje "Zlatni ljiljan" posthumno mu je dodijeljeno 1994. godine.

BEGANOVIĆ, Adem, MUHAMED - HAMIĆ
Rođen 20.09.1962. godine u Bihaću. Prosvjetni radnik. Poginuo 06.04.1995. godine u rejonu Prišinih uvala - Bihać, kao vojnik, na dužnosti snimatelja - reportera, pripadnik Informativne službe Komande 5. korpusa. Ratno priznanje "Zlatni ljiljan" posthumno mu je dodijeljeno 1996. godine.

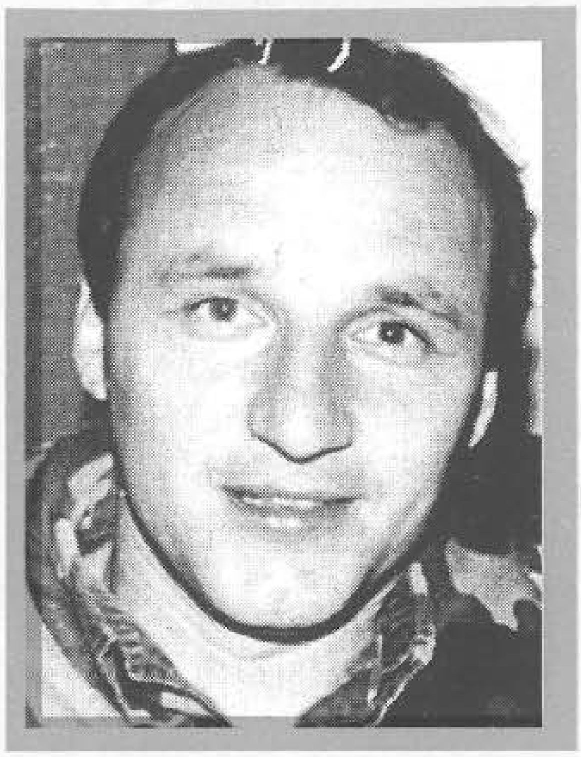

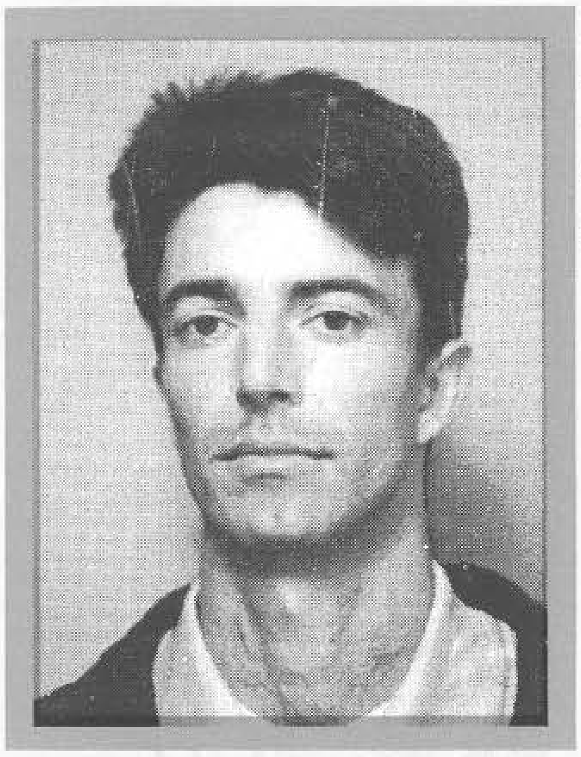

BEGANOVIĆ, Esad, MUHAMED
Rođen 14.04.1966. godine u s.Donja Lučka - Cazin. Građevinski tehničar. Ratno priznanje "Zlatni ljiljan" dobio 1995. godine kao pripadnik 5. inžinjerijskog bataljona.

BEGANOVIĆ, Mehmed, TAHIR
Rođen 19.07.1960. godine u s. Drvetina - Bugojno. KV vozač. Poginuo 20.07.1993. godine u s.Gredine - Bugojno, kao vojnik, na dužnosti komandira prateće čete 2. bataljona u 307. brdskoj brigadi. Ratno priznanje "Zlatni ljiljan" posthumno mu je dodijeljeno 1993. godine.

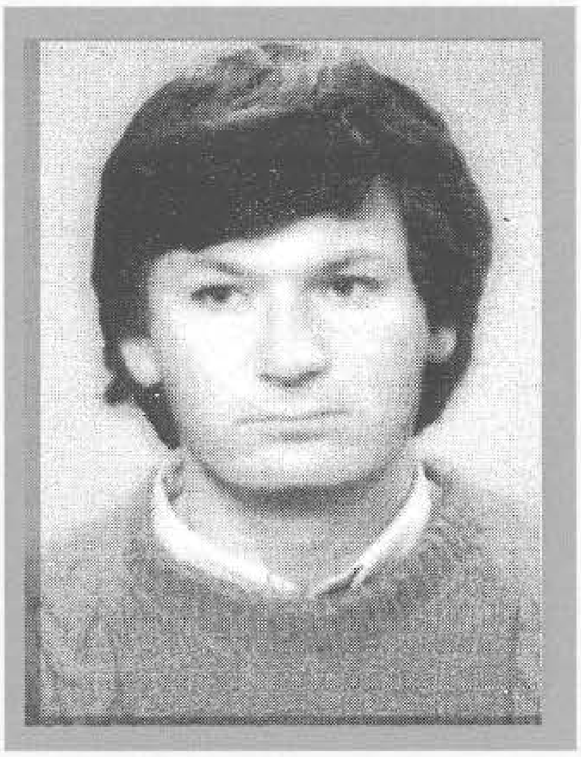

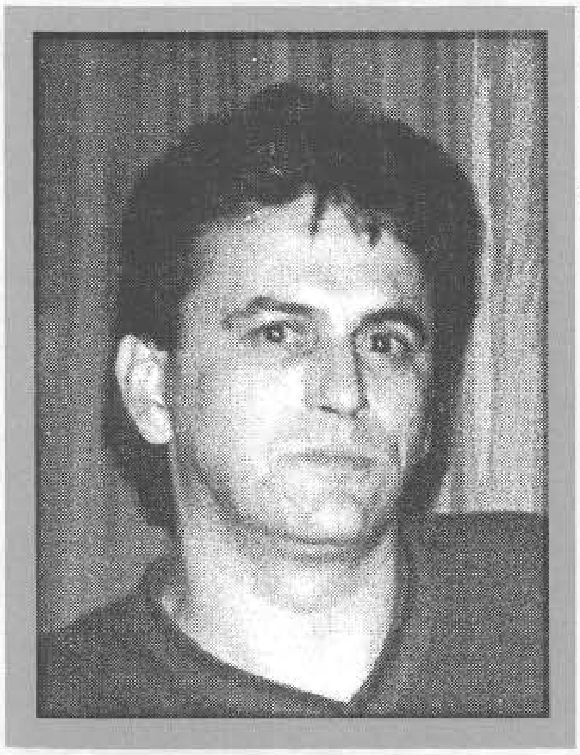

BEGIĆ, Mujo, BESIM
Rođen 23.07.1961. godine u Rogatici. Trgovac. Ratno priznanje "Zlatni ljiljan" dobio 1995. godine kao pripadnik 808. oslobodilačke brigade.

BEGIĆ, Džemail, DŽEVAD - ĐILDA
Rođen 16.08.1965. godine u Foči. Poginuo 11.07.1992. godine u Pofalićima - Sarajevo, kao vojnik, pripadnik 2. motorizovane brigade. Ratno priznanje "Zlatni ljiljan" posthumno mu je dodijeljeno 1992. godine.

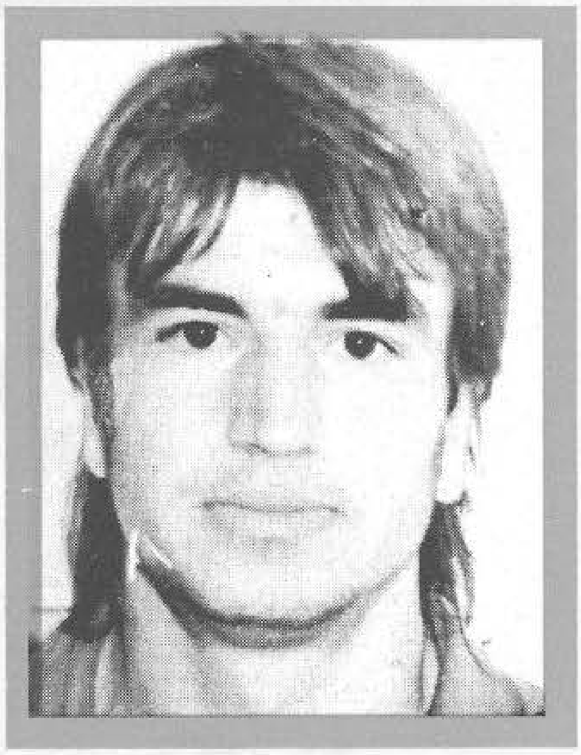

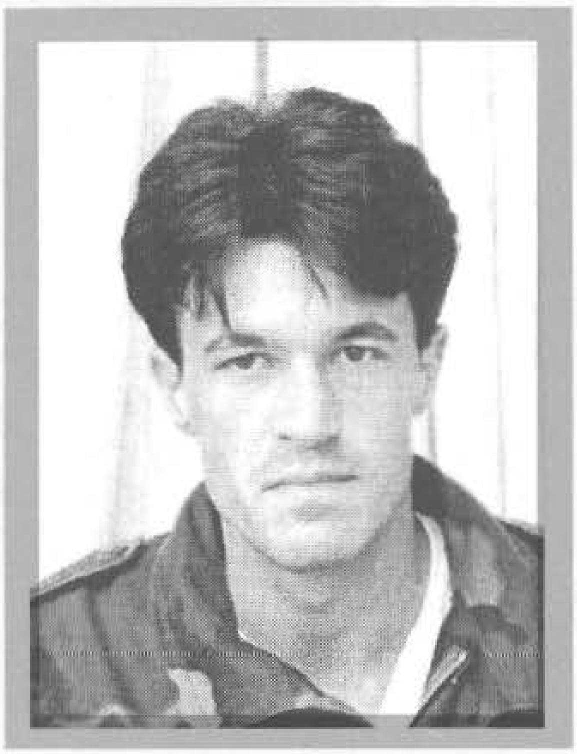

BEGIĆ, Emin, EKREM
Rođen 20.07.1967. godine u s. Priluk - Živinice. Rukovalac rudarske mehanizacije. Ratno priznanje "Zlatni ljiljan" dobio 1993. godine kao pripadnik Protiv - diverzantskog odreda "Živiničke ose".

BEGIĆ, Rahman, ESAD
Rođen 11.01.1959. godine u s.Stijena - Cazin. Profesor. Ratno priznanje "Zlatni ljiljan" dobio 1994. godine kao pripadnik 503. "slavne" brdske brigade.

BEGIĆ, Ševalija, NERMIN
Rođen 21.10.1968. godine u Tuzli. Aktivno vojno lice. Ratno priznanje "Zlatni ljiljan" dobio 1994. godine kao pripadnik 117. brdske brigade.

BEGIĆ, Husein, ŠEFIK
Rođen 24.04.1968. godine u Bihaću. Aktivno vojno lice. Poginuo 28.10.1993. godine na Skokovima - Cazin, kao vojnik, na dužnosti pomoćnika komandanta za poslove sigurnostii 511. "slavne" brdske brigade. Ratno priznanje "Zlatni ljiljan" posthumno mu je dodijeljeno 1994. godine.

BEGIĆ, Osman, ZAIM – ZAJ
Rođen 11.01.1955.godine u Brezi. Monter. Ratno priznanje "Zlatni liljan" dobio1994. godine kao pripadnik 304. brdske brigade. Umro 26.06.1996. godine.

BEHIĆ, Osman, ŠEHZUDIN
Rođen 18.08.1962. godine u Ribiću - Bihać. Carinski špediter. Poginuo 02.12.1992. godine na Grabežu, kao vojnik, na dužnosti zamjenika komandira čete, pripadnik 2. bihaćke pješadijske brigade. Ratno priznanje "Zlatni ljiljan" posthumno mu je dodijeljeno 1994. godine.

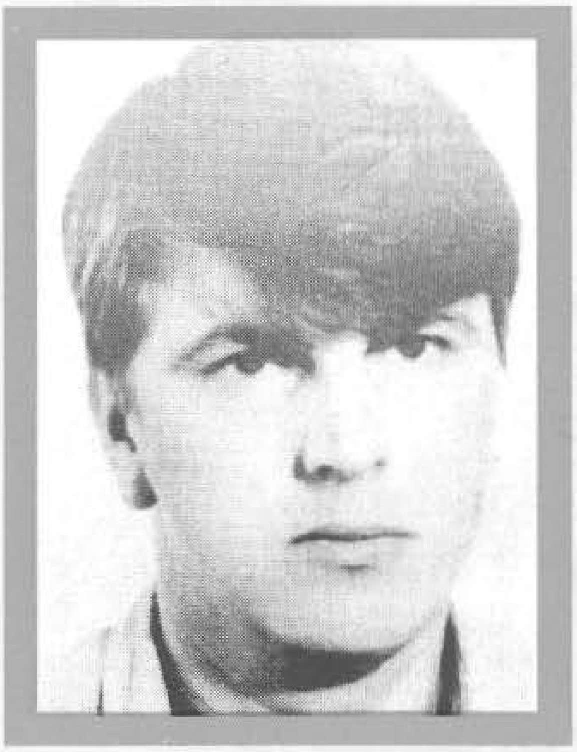

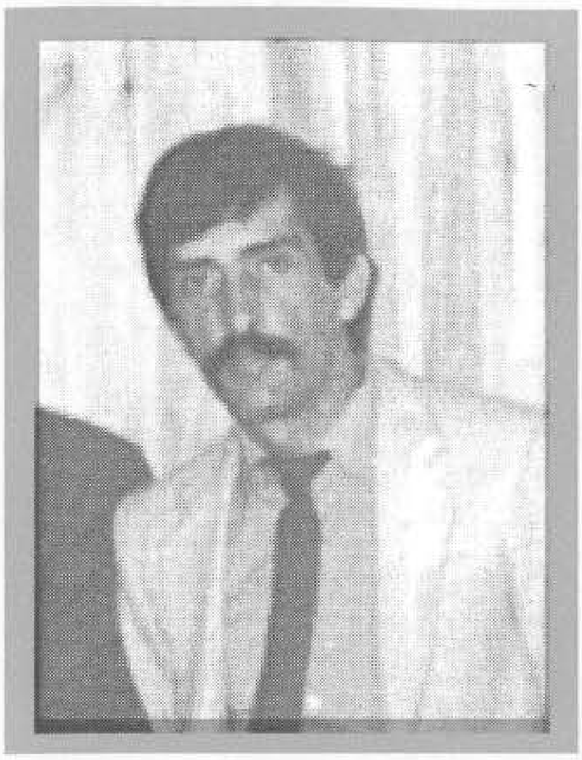

BEHRAM, Ibro, MUHAREM
Rođen 18.08.1955. godine u Rotimlju - Stolac. Poginuo 11.11.1994. godine u rejonu Podveležja - Mostar, kao vojnik, na dužnosti pomoćnika komandanta 42. brdske brigade. Ratno priznanje "Zlatni ljiljan" posthumno mu je dodijeljeno 1996. godine.

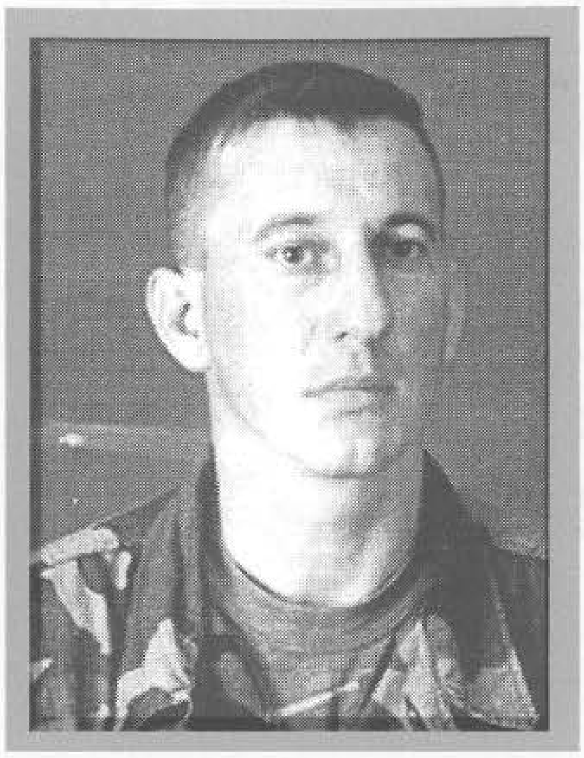

BEHREM, Mujaga, HUSE
Rođen 26.02.1966. godine u Orašcu - Bihać. Elektrotehničar. Ratno priznanje "Zlatni ljiljan" dobio 1995. godine kao pripadnik 501. "slavne" brdske brigade.

BEHREM, Alija, RIZVO
Rođen 23.12.1960. godine u s.Orašac - Bihać. Aktivno vojno lice. Ratno priznanje "Zlatni ljiljan" dobio 1996. godine kao pripadnik 5. mješovitog artiljerijskog puka.

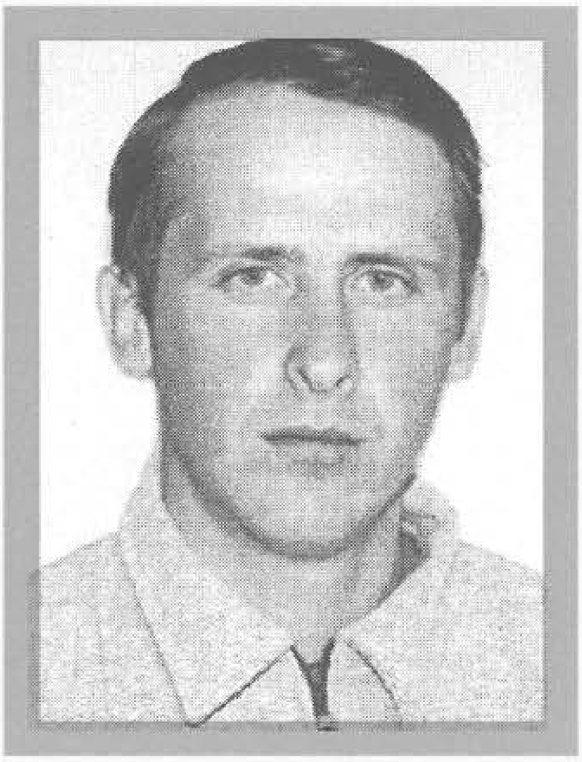

BEJTIĆ, Muho, EDIN
Rođen 29.09.1968. godine u Brekovici - Bihać. Građevinski tehničar. Ratno priznanje "Zlatni ljiljan" dobio 1994. godine kao pripadnik 503. "slavne" brdske brigade.

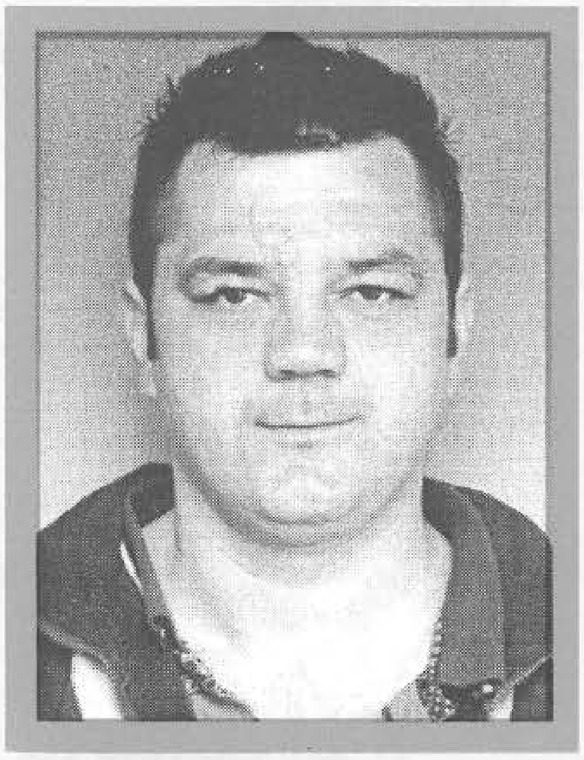

BEKRIĆ, Ahmed, MIRSAD – PICE
Rođen 30.06.1967. godine u Vogošći. Matalostrugar. Ratno priznanje "Zlatni ljiljan" dobio 1993. godine kao pripadnik 1. "slavne" motorizovane brigade.

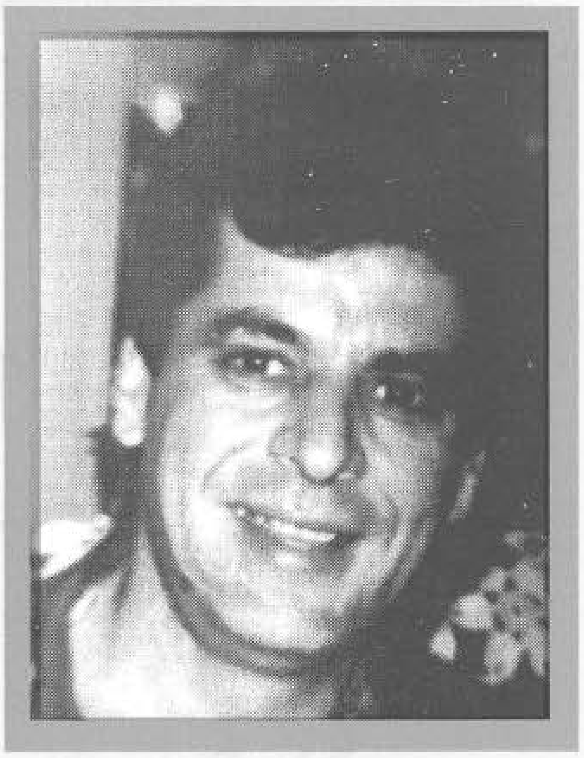

BEKTIĆ, Selman, MUJO
Rođen 25.06.1953. godine u Podgaju – Srebrenica. Radnik. Poginuo 19.01.1993. godine u mjestu Jezero - Srebrenica, kao vojnik, na dužnosti komandanta bataljona "Sućeska". Ratno priznanje "Zlatni ljiljan" posthumno mu je dodijeljeno 1994. godine.

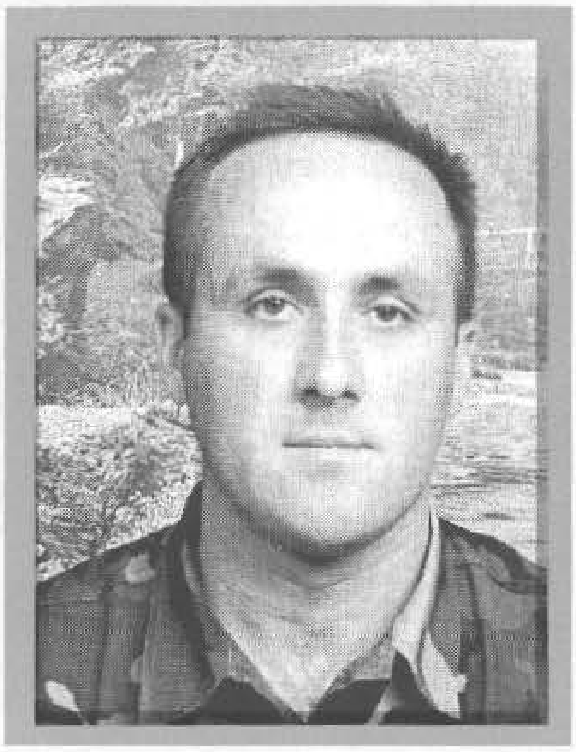

BEKTIĆ, Ramo, NEDŽAD
Rođen 14.01.1969. godine u s. Karačići - Srebrenica. Aktivno vojno lice. Ratno priznanje "Zlatni ljiljan" dobio 1994. godine kao pripadnik Operativne grupe 8 - Srebrenica.

BEKTIĆ, Mujo, SABIT
Rođen 10.04.1968. godine u s. Sućeska - Srebrenica. Mašinski tehničar. Ratno priznanje "Zlatni ljiljan" dobio 1995. godine kao pripadnik 281. brdske brigade.

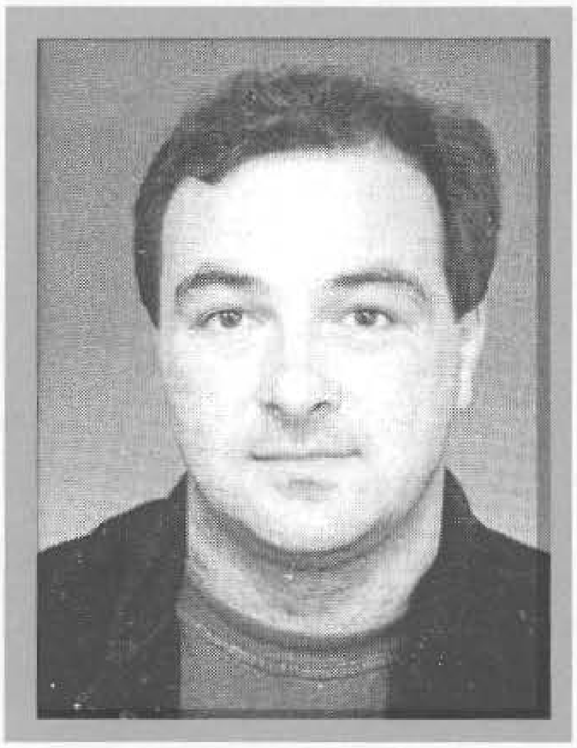

BELKO, Zaim, MIRSAD
Rođen 01.01.1964. godine u Batićima - Trnovo. Ekonomski tehničar. Ratno priznanje "Zlatni ljiljan" dobio 1994. godine kao pripadnik 105. motorizovane brigade.

BERBIĆ, Huso, IBRAHIM
Rođen 12.12.1950. godine u Nemiloj - Zenica. VKV metalurški radnik. Poginuo 07.09.1992. godine na Butmiru - Ilidža, kao vojnik , pripadnik 303. brdske brigade. Ratno priznanje "Zlatni ljiljan" posthumno mu je dodijeljeno 1993. godine.

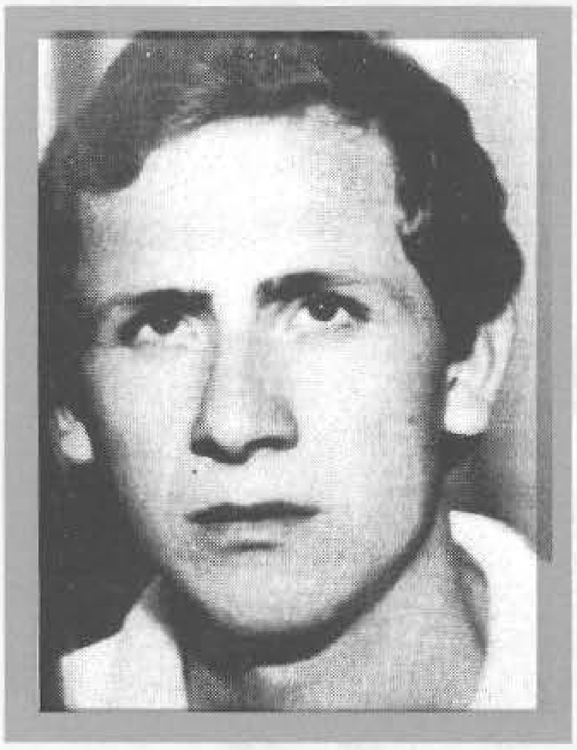

BERBIĆ, Zihnija, MUHAREM
Rođen 15.06.1954. godine u Kaknju. Medicinski tehničar. Poginuo 29.08.1992. godine na Misoči - Ilijaš, kao vojnik bolničar, pripadnik jedinice Općinskog štaba Teritorijalne odbrane Kakanj. Ratno priznanje "Zlatni ljiljan" posthumno mu je dodijeljeno 1993. godine.

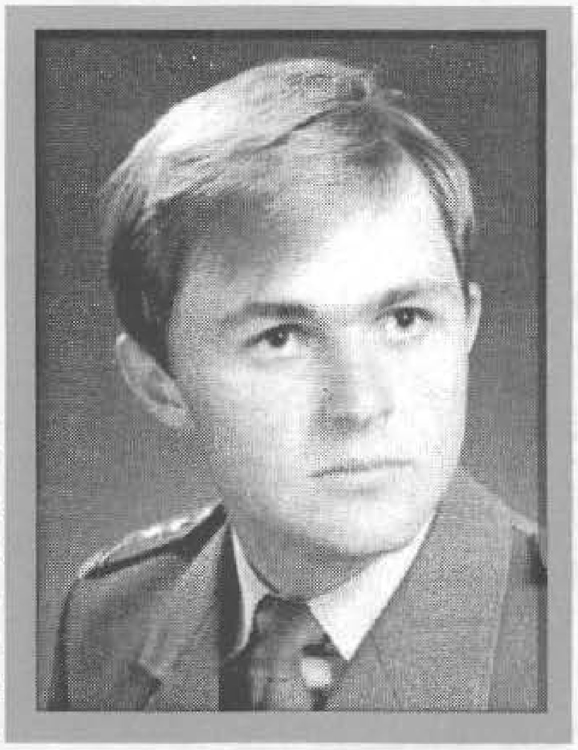

BEŠIĆ, Adem, ADIL
Rođen 05.04.1964. godine u Kozarcu. Aktivno vojno lice. Poginuo 28.11.1992. godine na Grabežu, kao vojnik na dužnosti komandanta bataljona u 2. bihaćkoj pješadijskoj brigadi. Posthumno odlikovan "Ordenom heroja oslobodilačkog rata" i ratnim priznanjem "Zlatni ljiljan" 1994. godine.

BEŠIĆ, Ferid, MEVLUDIN
Rođen 07.09.1958. godine u Svojatu - Živinice. Aktivno vojno lice - pilot. Ratno priznanje "Zlatni ljiljan" dobio 1995. godine kao pripadnik Zrakoplovne grupe Tuzla.

BEŠIĆ, Ibrahim, SABIR
Rođen 04.01.1970. godine u Teočaku. Radnik. Poginuo 10.08.1995. godine na Vozući, kao vojnik, na dužnosti komandira Izviđačko - diverzantskog voda 255. "slavne" brdske brigade "Hajrudin Mešić". Ratno priznanje "Zlatni ljiljan" posthumno mu je dodijeljeno 1996. godine.

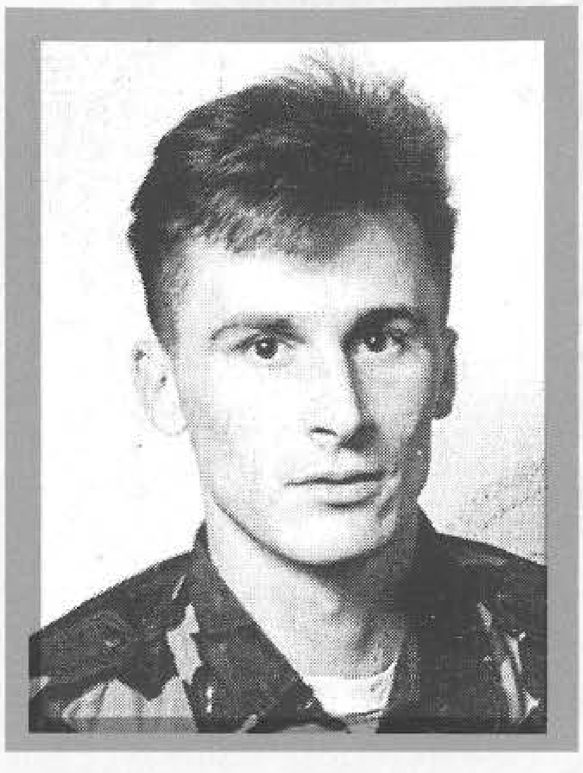

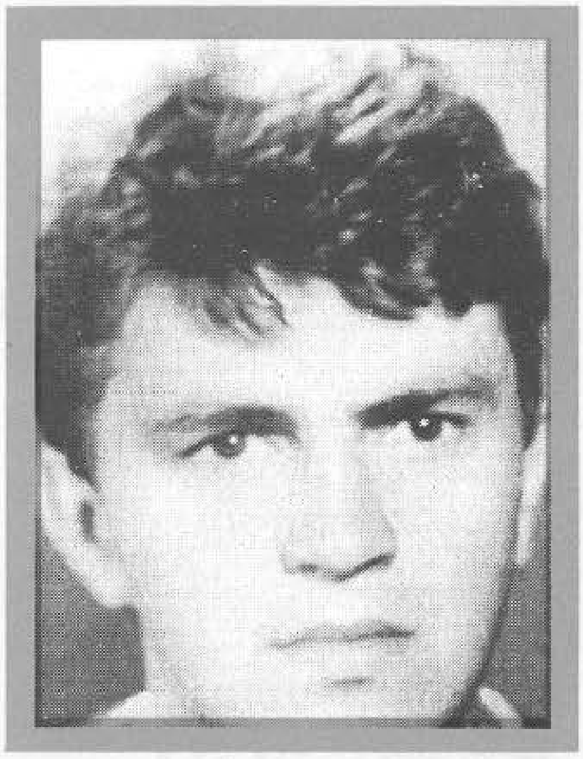

BEŠIREVIĆ, Himzo, ERNI
Rođen 17.10.1965. godine u Bihaću. Elektrotehničar. Poginuo 17.07.1994. godine u s.Delići, u činu desetara, na dužnosti komandira desetine, pripadnik 517. lahke brigade. Ratno priznanje "Zlatni ljiljan" posthumno mu je dodijeljeno 1994. godine.

BEŠIREVIĆ, Mušan, VAHID
Rođen 30.10.1960. godine u Foči. Radnik. Ratno priznanje "Zlatni ljiljan" dobio 1994. godine kao pripadnik 1. "slavne" motorizovane brigade.

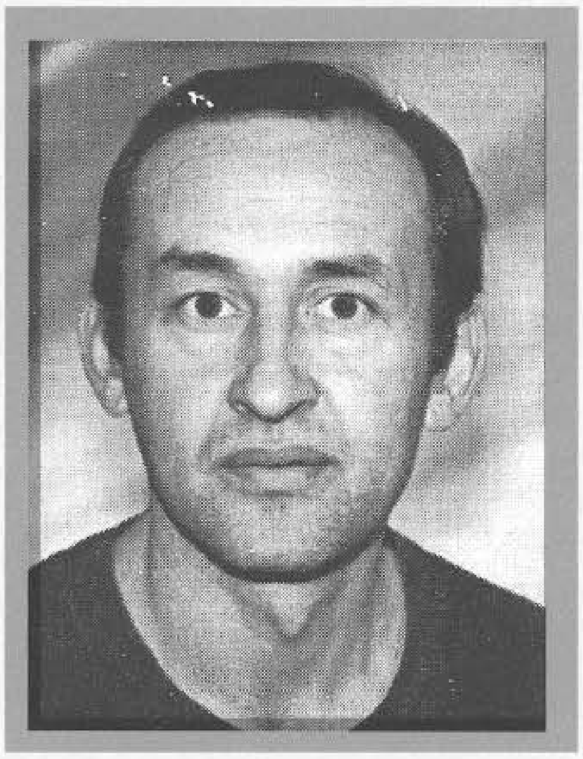

BEŠLAGIĆ, Muharem, MUHAMED
Rođen 04.02.1976. godine u Cerovcu - Tešanj. Nezaposlen. Poginuo 16.10.1993. godine na objektu Cerova ravan - Maglaj, kao vojnik, pripadnik 202. "viteške" brdske brigade. Ratno priznanje "Zlatni ljiljan" posthumno mu je dodijeljeno 1994. godine.

BEŠLIĆ, Mehmed, EMIR
Rođen 13.12.1969. godine u Visokom. Vodoinstalater. Ratno priznanje "Zlatni ljiljan" dobio 1994. godine kao pripadnik 146. lahke brigade.

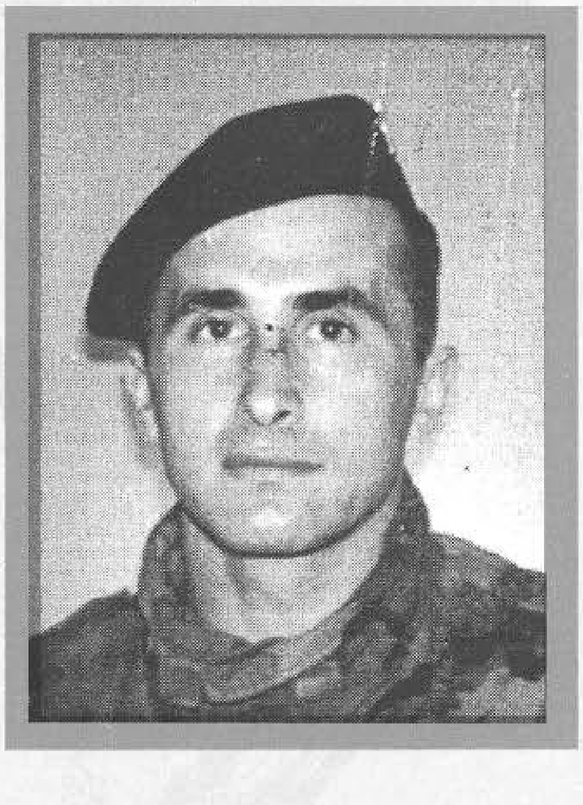

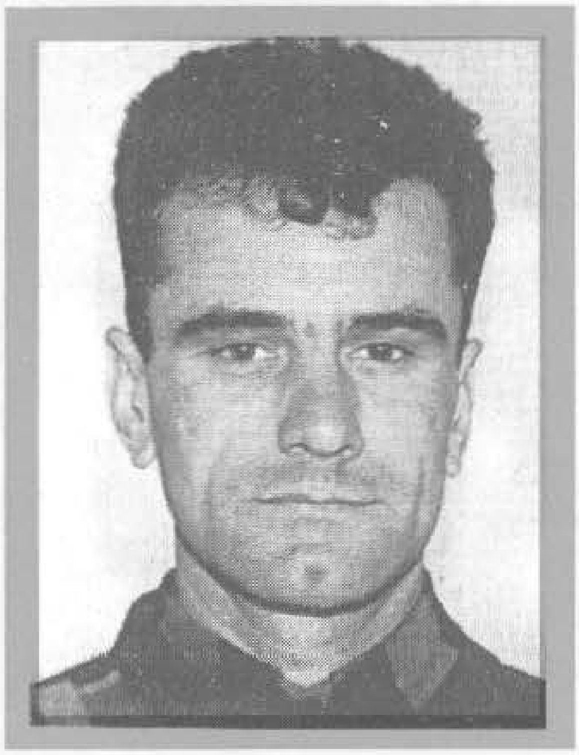

BEŠLIJA, Osman, DŽEVAD
Rođen 25.09.1962. godine u s.Korita - Ilijaš. Metalostrugar. Ratno priznanje "Zlatni ljiljan" dobio 1995. godine kao pripadnik 126. lahke brigade.

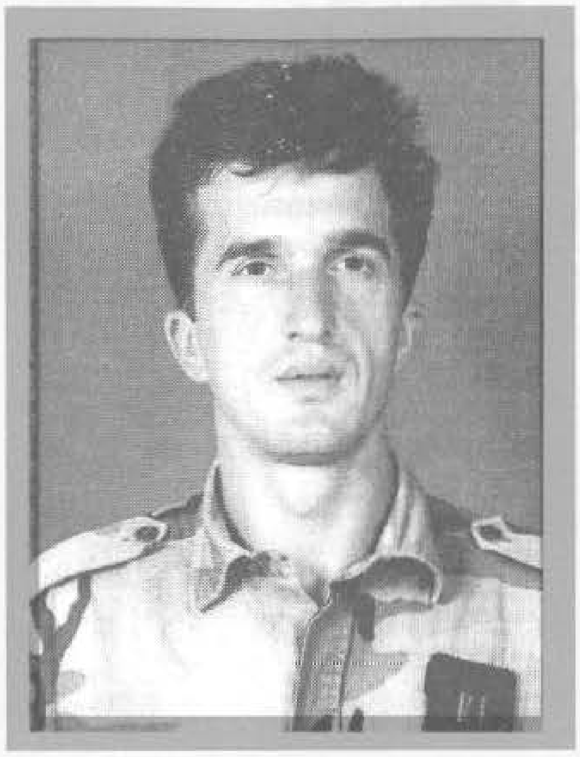

BEŠLIJA, Ahmed, FERID – FERDO
Rođen 08.02.1970. godine u s. Korita - Ilijaš. Mašinbravar. Ratno priznanje "Zlatni ljiljan" dobio 1994. godine kao pripadnik 126. lahke brigade.

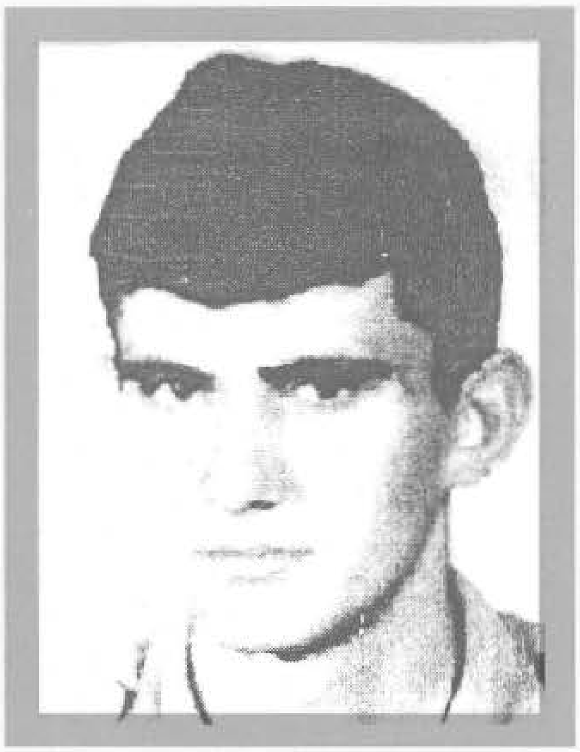

BEŠLIJA, Muhamed, IZET
Rođen 07.09.1964. godine s.Korita - Ilijaš. KV metalostrugač. Poginuo 07.10.1992. godine na Čemernom - Ilijaš, kao vojnik - diverzant, pripadnik 126. brdske brigade. Ratno priznanje "Zlatni ljiljan" posthumno mu je dodijeljeno 1993. godine.

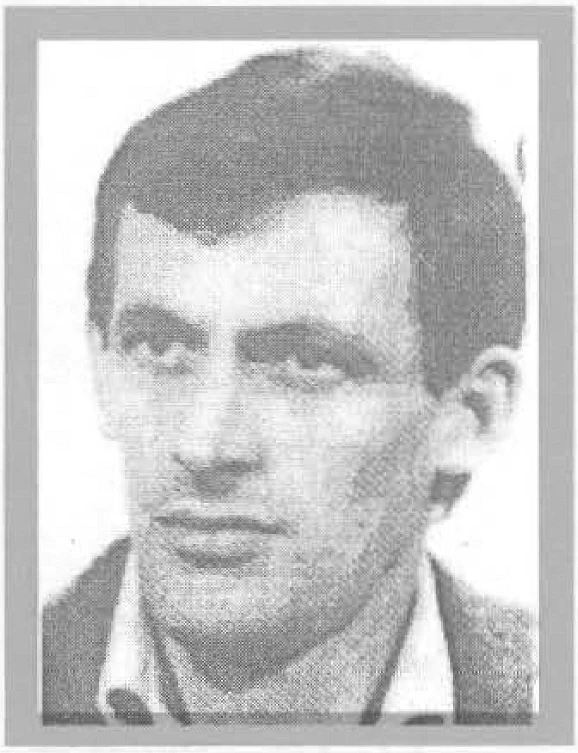

BEŠLIJA, Uzire, RAŠID
Rođen 13.11.1953. godine u Olovu. Mašinski kovač. Poginuo 19.10.1992. godine na Ugorskom - Vogošća, kao vojnik, na dužnosti komandira čete u 1. motorizovanoj brigadi. Ratno priznanje "Zlatni ljiljan" posthumno mu je dodijeljeno 1993. godine.

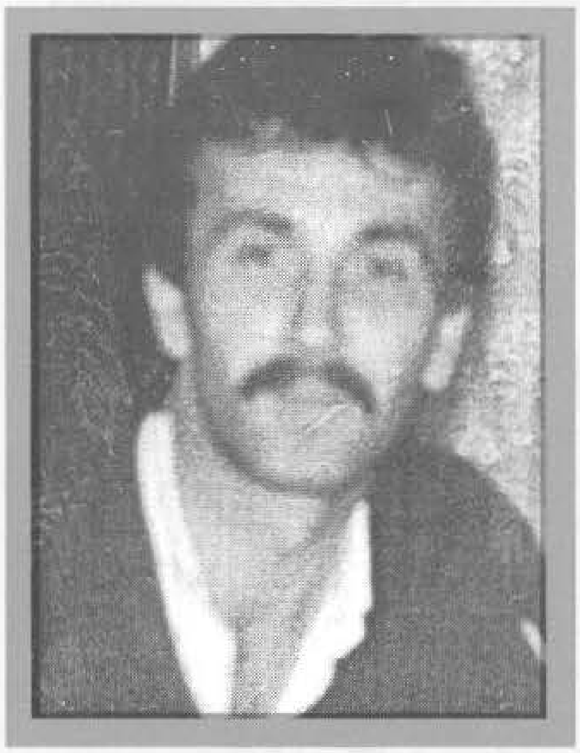

BEŠLIJA, Mujo, ŠEMSUDIN
Rođen 11.02.1960. godine u Dabrovini – Vareš. Elektrotehničar. Poginuo 14.08.1995. godine na Moševačkom brdu - Ilijaš, u činu kapetana, na dužnosti pomoćnika komandanta za obavještajne poslove 122. lahke brigade. Ratno priznanje "Zlatni ljiljan" posthumno mu je dodijeljeno 1995. godine.

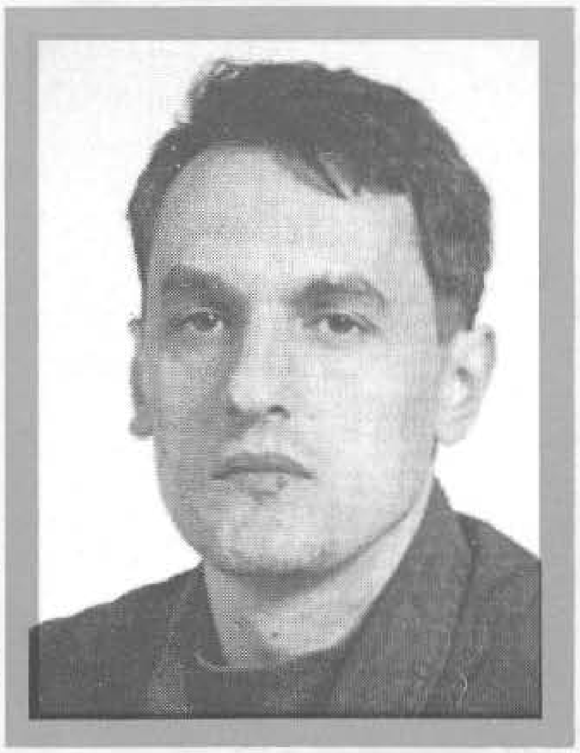

BEŠOVIĆ, Ejub, MUSTAFA – MUSA
Rođen 14.06.1965. godine u Tjentištu - Foča. Radnik. Ratno priznanje "Zlatni ljiljan" dobio 1996. godine kao pripadnik 148. "viteške" lahke brigade.

BEZDROB, Džafer, ENES
Rođen 28.09.1962. godine u Goraždu. Automehaničar. Poginuo 29.10.1992. godine u Donjoj Lijeski - Višegrad, kao vojnik, na dužnosti zamjenika komandira Interventnog voda 31. drinske udarne brigade. Ratno priznanje "Zlatni ljiljan" posthumno mu je dodijeljeno 1995. godine.

BEZDROB, Nazir, MIRSAD – KAN
Rođen 16.11.1965. godine u Sarajevu. Aktivno vojno lice. Ratno priznanje "Zlatni ljiljan" dobio 1994. godine kao pripadnik Komande 1. korpusa.

BIČIĆ, Mehmed, HAMDIJA
Rođen 16.01.1945. godine u Borovcu - Goražde. Ratno priznanje "Zlatni ljiljan" dobio 1994. godine kao pripadnik 2. "viteške" motorizovane brigade.

BIČO, Nurko, MIRSAD
Rođen 03.05.1970. godine u Sarajevu. Elektrotehničar. Poginuo 25.12.1993. godine na Visu - Sarajevo, kao vojnik, pripadnik 1. "slavne" motorizovane brigade. Ratno priznanje "Zlatni ljiljan" posthumno mu je dodijeljeno 1994. godine.

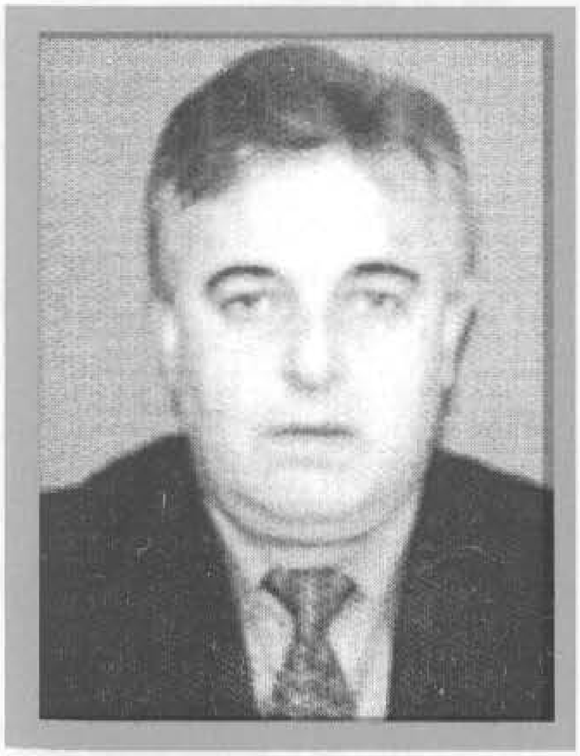

BIČO, Jusuf, SAFET
Rođen 09.05.1953. godine u s. Dukatovići - Čajniče. Ljekar – specijalista ginekologije i akušerstva. Ratno priznanje "Zlatni ljiljan" dobio 1996. godine kao pripadnik 127. "viteške" brdske brigade.

BIKIĆ, Velija, DEJZIN
Rođen 04.02.1975. godine u Peći. Učenik. Poginuo 21.08.1992. godine na Stupu – Sarajevo, kao vojnik, pripadnik 1. sandžačke brigade. Ratno priznanje "Zlatni ljiljan" posthumno mu je dodijeljeno 1996. godine.

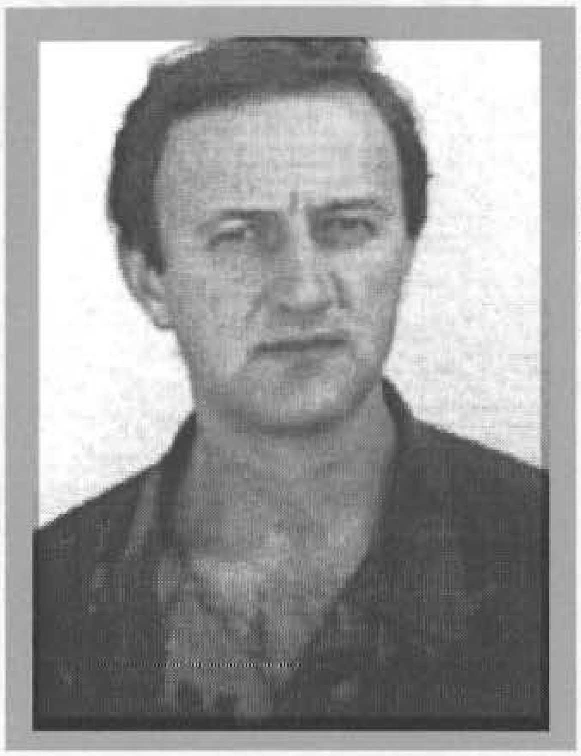

BILAL, Salko, MIRSAD
Rođen 05.04.1959. godine u Maslinama - Stolac. Magacioner. Poginuo 22.12.1992. godine na Igmanu, kao vojnik, na dužnosti komandanta bataljona u 1. mostarskoj brigadi. Ratno priznanje "Zlatni ljiljan" posthumno mu je dodijeljeno 1994. godine.

BILALIĆ, Hrusto, ISMET
Rođen 01.08.1968. godine u Teočaku. Radnik. Poginuo 05.10.1992. godine u Hrasnici – Ilidža, kao vojnik, na dužnosti zamjenika komandanta Specijalne jedinice za posebne namjene "Crni labudovi". Ratno priznanje "Zlatni ljiljan" posthumno mu je dodijeljeno1994. godine.

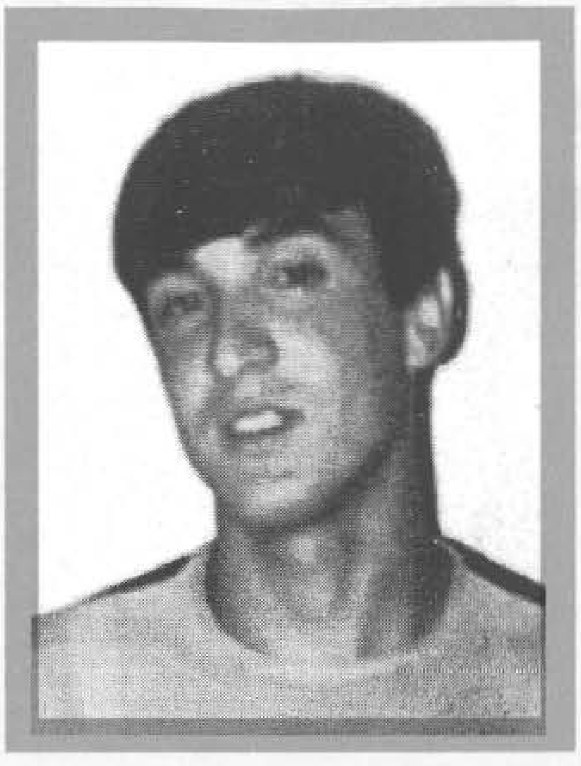

BILALIĆ, Šefik, MUHIDIN
Rođen 13.07.1963. godine u s. Bilalići - Teočak. Autoprevoznik. Ratno priznanje "Zlatni ljiljan" dobio 1994. godine kao pripadnik 255. "slavne" brdske brigade "Hajrudin Mešić".

BILIĆ, Derviš, SABIT
Rođen 21.01.1955. godine u Parsovićima - Konjic. Automehaničar. Poginuo 21.12.1992. godine na koti Bunarić – Trebević, kao vojnik, na dužnosti komandira voda brigade "Neretva" - Jablanica. Ratno priznanje "Zlatni ljiljan" posthumno mu je dodijeljeno 1994. godine.

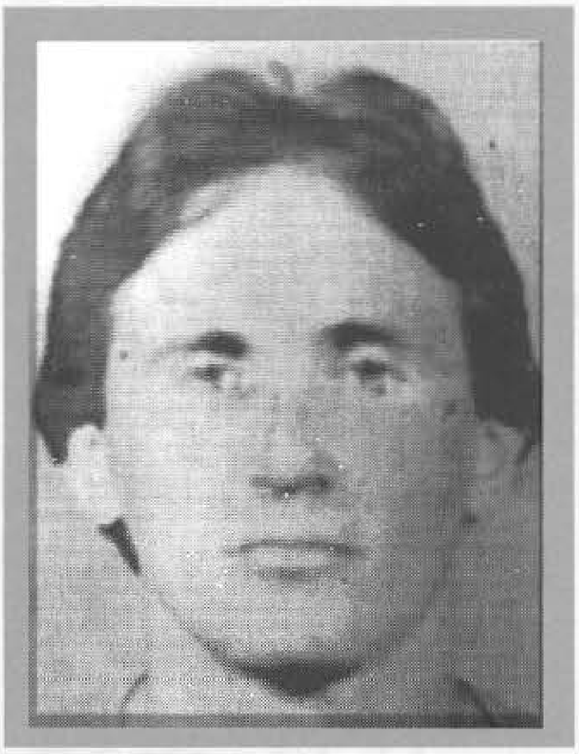

BISTRIĆ, Salko, AZIZ
Rođen 14.02.1969. godine u Lijevči - Zavidovići. Radnik . Ratno priznanje "Zlatni ljiljan" dobio 1995. godine kao pripadnik 328. "slavne" brdske brigade.

BITIĆ, Sabit, SAKIB
Rođen 04.02.1963. godine u Kaknju. Elektromehaničar. Poginuo 19.10.1992. godine na Misoči - Ilijaš, kao vojnik, pripadnik jedinice Općinskog štaba Teritorijalne odbrane Kakanj. Ratno priznanje "Zlatni ljiljan" posthumno mu je dodijeljeno 1993. godine.

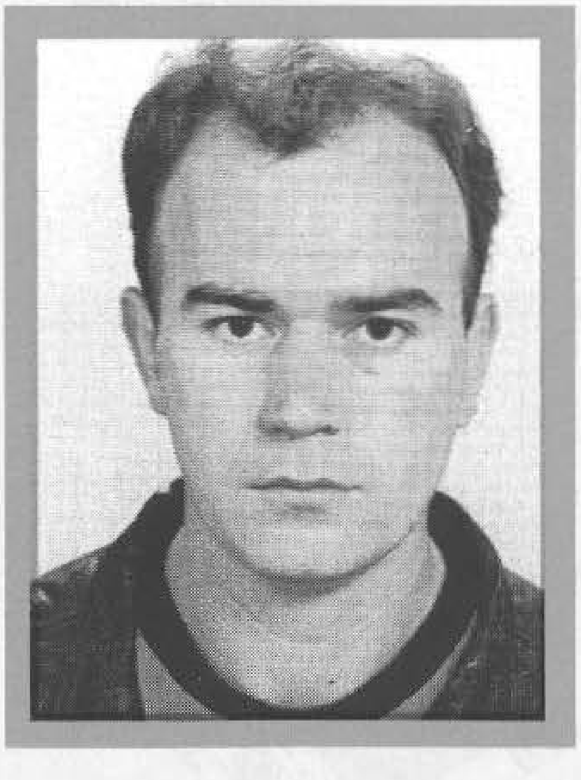

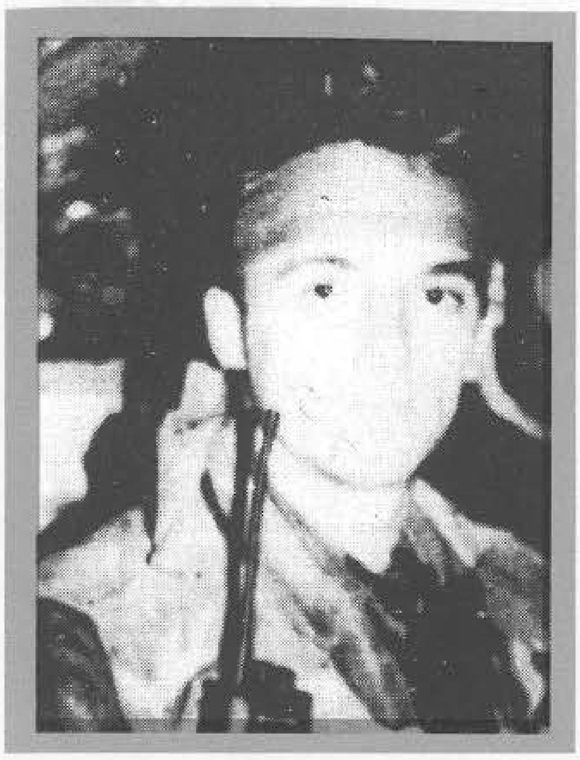

BLIZNOVIĆ, Mehmed, MENSUR - RAMOS
Rođen 09.11.1969. godine u s. Tršće - Kakanj. Rudar. Poginuo 14.07.1995. godine na Ravnom Nabožiću - Ilijaš, u činu natporučnika, na dužnosti komandira Izviđačko - diverzantskog voda 7. "viteške" muslimanske oslobodilačke brigade. Ratno priznanje "Zlatni ljiljan" posthumno mu je dodijeljeno 1995. godine.

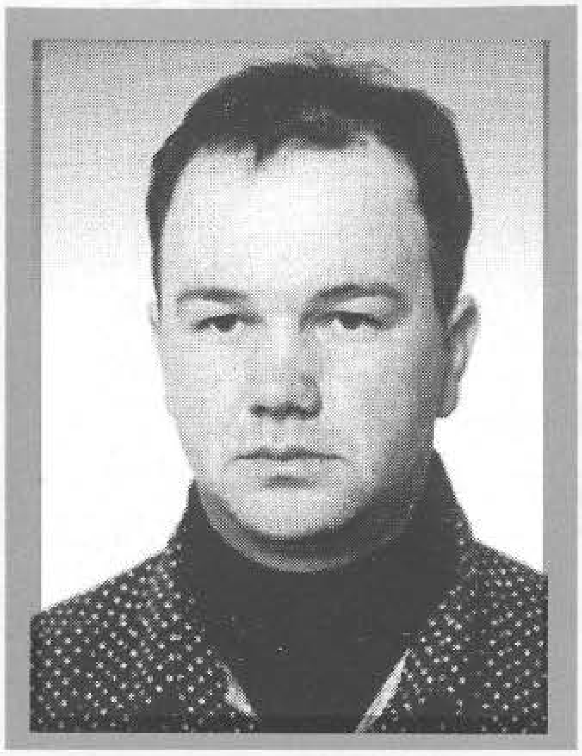

BOBARIĆ, Avdo, SAMIR
Rođen 21.12.1968. godine u Stenjaku - Teslić. Automehaničar. Ratno priznanje "Zlatni ljiljan" dobio 1994. godine kao pripadnik 374. "slavne" lahke brigade.

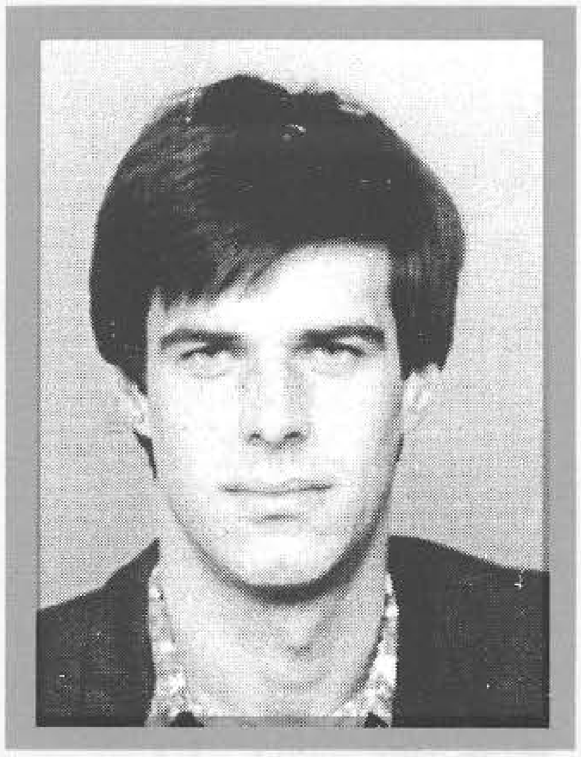

BOGUNIĆ, Halil, EMIR - ČARLI
Rođen 26.11.1966. godine na Ilidži - Sarajevo. Saobraćajni tehničar. Poginuo 28.07.1993. godine na Golom brdu - Igman, kao vojnik, na dužnosti komandira voda, pripadnik 4. motorizovane brigade. Posthumno odlikovan "Ordenom za vojne zasluge sa zlatnim mačevima" 1994. godine. Ratno priznanje "Zlatni ljiljan" dobio1993. godine.

BOJA, Bajro, SALEM
Rođen 01.12.1962. godine u Grivićima - Hadžići. Zidar. Poginuo 04.12.1992. godine na Gunčaru - Hadžići, kao vojnik - diverzant, pripadnik 9. brdske brigade. Ratno priznanje "Zlatni ljiljan" posthumno mu je dodijeljeno 1993. godine.

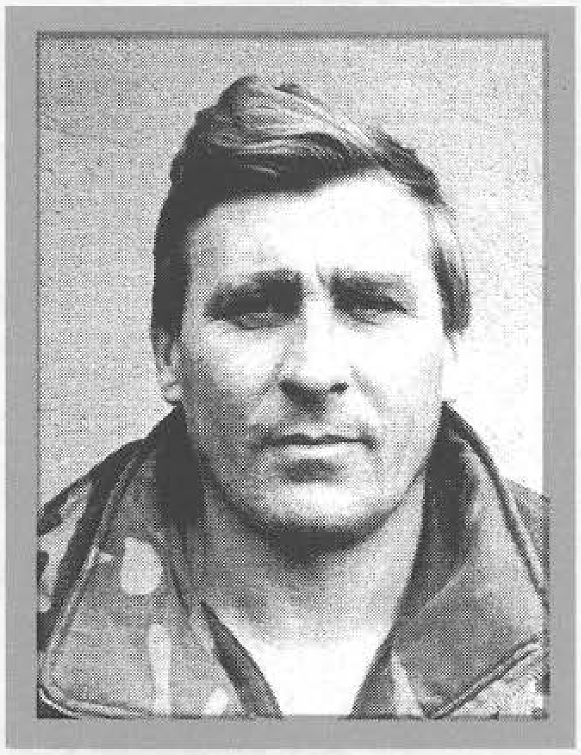

BOLIĆ, Taib, SENAHID – BOLO
Rođen 11.03.1958. godine u s.Bakići - Olovo. Profesor ONO i DSZ. Poginuo 22.01.1994. godine na Kruševu - Olovo, kao vojnik, na dužnosti komandanta bataljona u 110. "slavnoj" brdskoj brigadi. Posthumno odlikovan "Ordenom za vojne zasluge sa zlatnim mačevima" i ratnim priznanjem "Zlatni ljiljan" 1994. godine.

BOŠKAILO, Osman, SUAD
Rođen 31.03.1972. godine u Stocu. Poginuo 11.11.1994. godine na Velinoj Gomili - Nevesinje, kao vojnik, pripadnik 42. brdske brigade. Ratno priznanje "Zlatni ljiljan" posthumno mu je dodijeljeno 1996. godine.

BOŠKOVIĆ, Milan, GORAN
Rođen 08.04.1965. godine u s. Plavčići - Zenica. PK metalurg. Ratno priznanje "Zlatni ljiljan" dobio 1995. godine kao pripadnik 303. "viteške" brdske brigade.

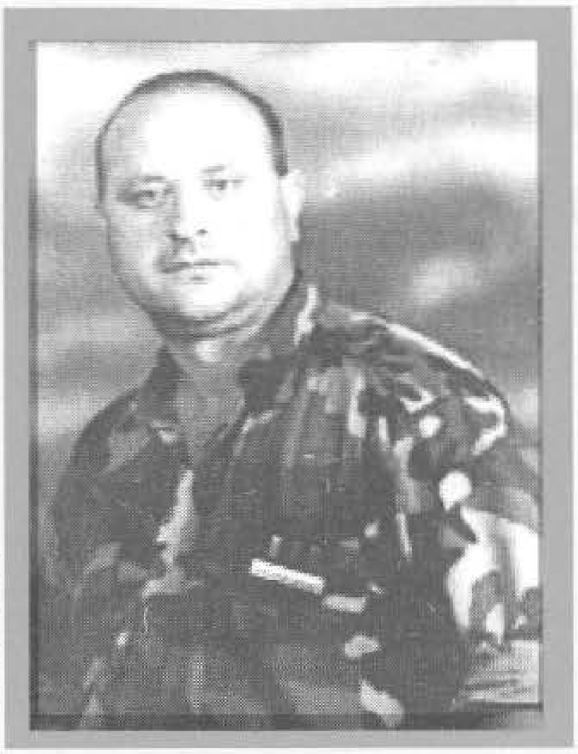

BOŠNJAK, Ramo, BEHRAM
Rođen 03.05.1961. godine u Azanima - Berane. Brusač. Ratno priznanje "Zlatni ljiljan" dobio 1995. godine kao pripadnik 4. izviđačko diverzantskog bataljona.

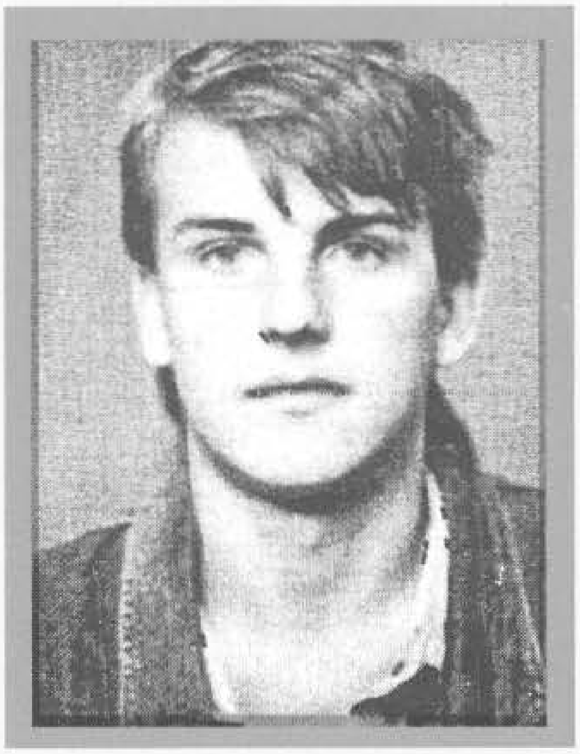

BOŠNJAK, Šefik, RAIF
Rođen 23.03.1973. godine u s.Šerići - Zenica. Radnik. Poginuo 20.09.1995. godine na Lipovoj glavi - Maglaj, kao vojnik, na dužnosti komandira čete u 330. lahkoj brigadi. Ratno priznanje "Zlatni ljiljan" posthumno mu je dodijeljeno 1996. godine.

BOŠNJAKOVIĆ, Alija, ALJO
Rođen 18.10.1960. godine u Gornjim Dubravama - Živinice. Hemijski tehničar. Ratno priznanje "Zlatni ljiljan" dobio 1995. godine kao pripadnik 210. "viteške" oslobodilačke brigade "Nesib Malkić".

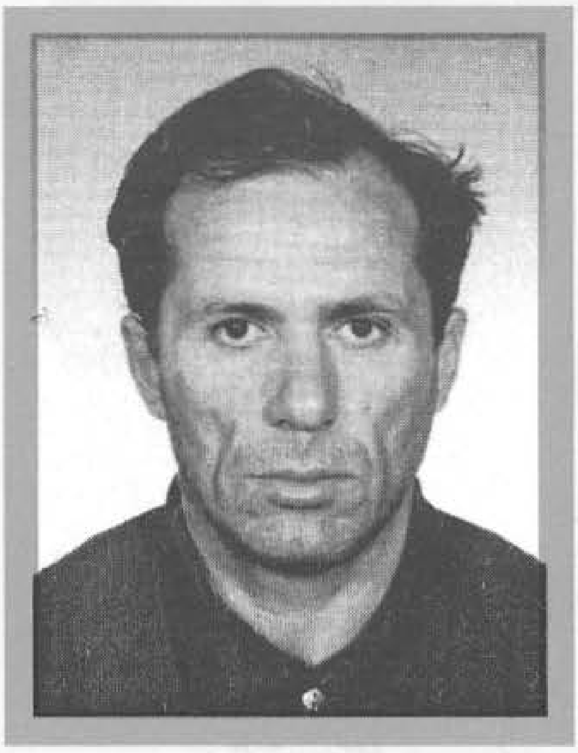

BOTIĆ, Osman, OSMAN
Rođen 20.03.1961. godine u Vardištu - Breza. Elektromehaničar. Ratno priznanje "Zlatni liljan" dobio1996. godine kao pripadnik 304. brdske brigade.

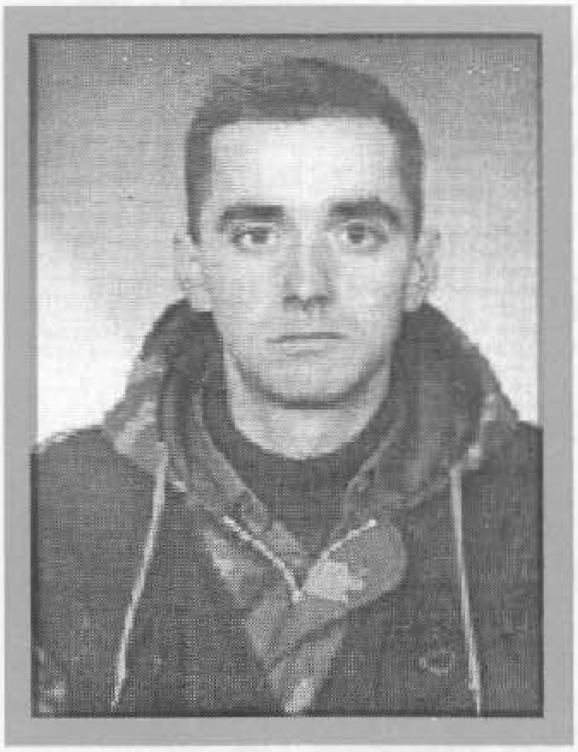

BOŽIĆ, Osman, ZIJAD
Rođen 26.08.1970. godine u Maslinama - Stolac. Bravar. Poginuo 11.11.1994. godine na Kamenskom brdu - Podveležje - Mostar, u činu natkapetana, na dužnosti komandanta bataljona u 42. brdskoj brigadi. Ratno priznanje "Zlatni ljiljan" posthumno mu je dodijeljeno 1995. godine.

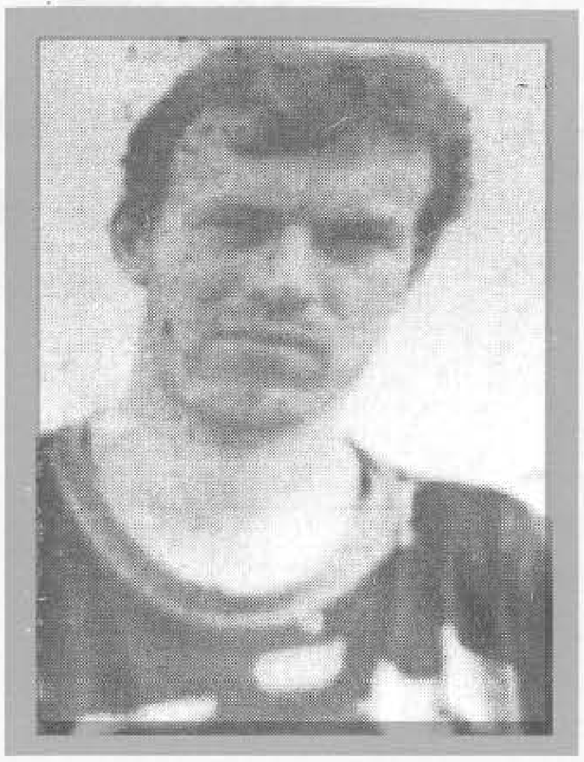

BRALJ, Ahmet, OMER
Rođen 15.04.1966. godine u Gubavici - Mostar. Poginuo 13.07.1993. godine nu Gubavici - Mostar, kao vojnik, na dužnosti pomoćnika komandanta 42. brdske brigade. Ratno priznanje "Zlatni ljiljan" posthumno mu je dodijeljeno 1994. godine.

BRANKOVIĆ, Abdulah, EMIR
Rođen 14.01.1971. godine u Rogatici. Poginuo 02.11.1994. godine na Proskoku - Bjelašnica kao vojnik, pripadnik 181. bošnjačke brdske brigade. Ratno priznanje "Zlatni ljiljan" posthumno mu je dodijeljeno 1995. godine.

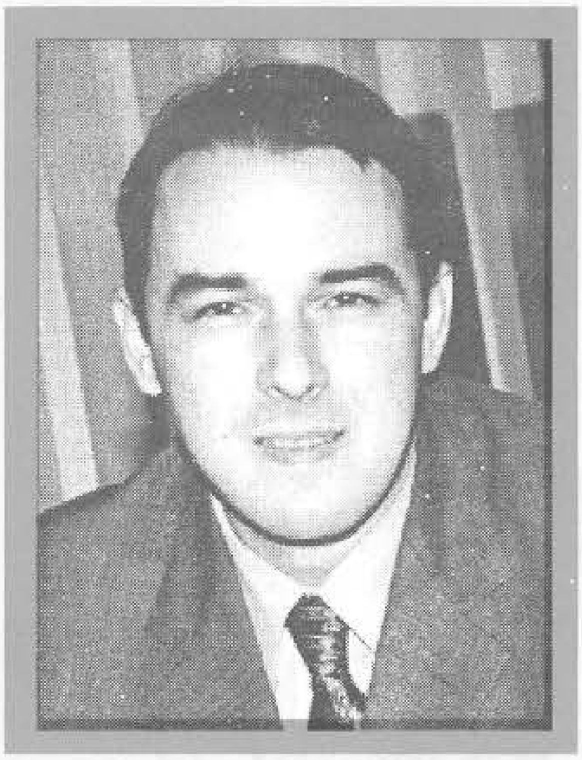

BRANKOVIĆ, Hakija, NEDŽAD
Rođen 28.12.1962. godine u Višegradu. Diplomirani inžinjer građevinstva. Ratno priznanje "Zlatni ljiljan" dobio 1993. godine kao pripadnik Komande 1. korpusa.

BRATIĆ, Muharem, MERIM – BRACO
Rođen 09.03.1966. godine u Bosanskoj Krupi. Poginuo 02.08.1992. godine na Rogoju - Trnovo, kao vojnik, na dužnosti komandira Izviđačko - diverzantskog voda u 1. bošnjačkoj brdskoj brigadi. Ratno priznanje "Zlatni ljiljan" posthumno mu je dodijeljeno 1993. godine.

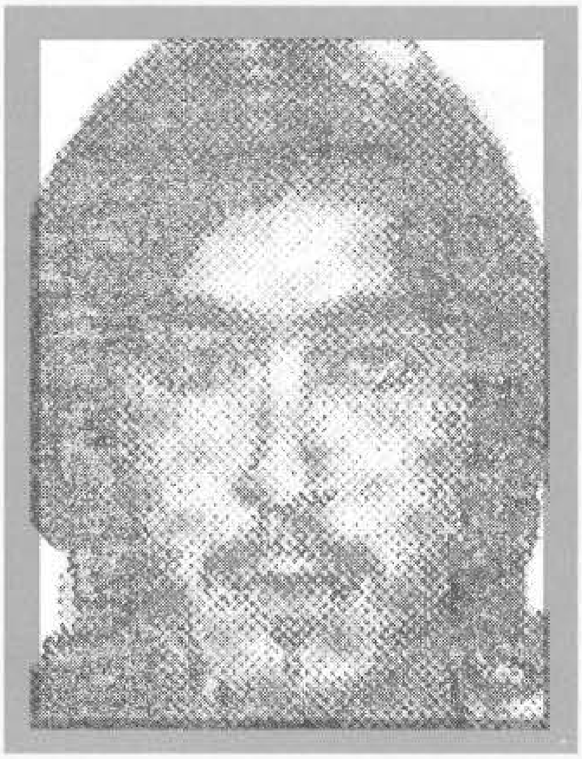

BRATIĆ, Mustafa, SAFET
Rođen 02.04.1965. godine u Kerepu - Gradačac. Mašinski tehničar. Ratno priznanje "Zlatni ljiljan" dobio 1994. godine kao pripadnik 107. "viteške" motorizovane brigade.

BRĐANOVIĆ, Meho, ASIM
Rođen 18.02.1968. godine u Donjem Vukoviju - Kalesija. Rudarski tehničar. Ratno priznanje "Zlatni ljiljan" dobio 1994. godine kao pripadnik 205. brdske brigade.

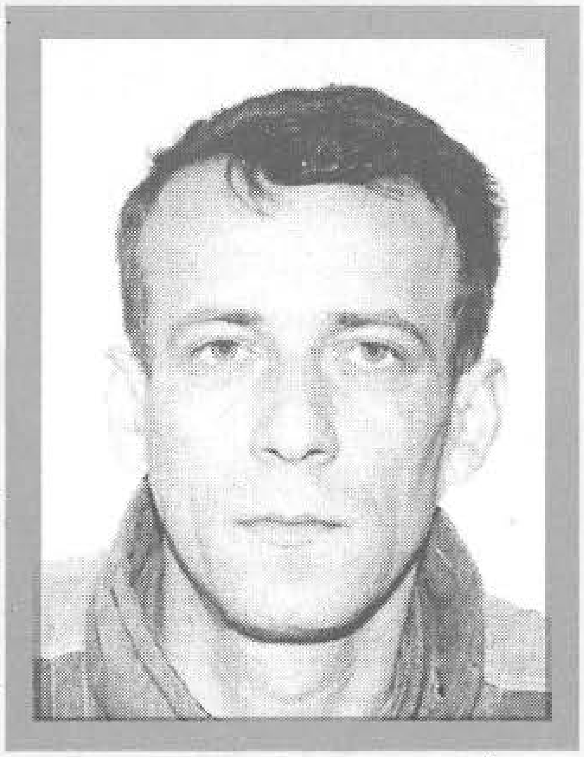

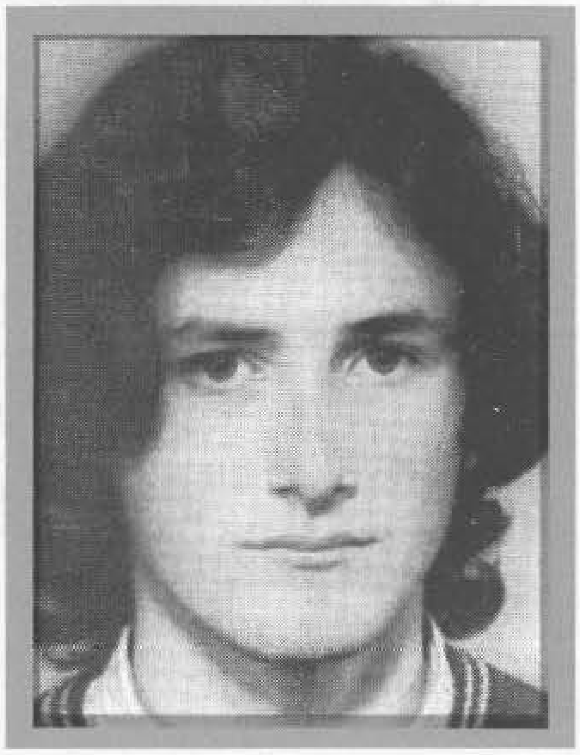

BRICA, Ibrahim, NADIR
Rođen 12.07.1970. godine u Gornjem Vakufu. Mašinski tehničar. Poginuo 21.01.1993. godine na objektu Seoce - Gornji Vakuf, kao vojnik, pripadnik 317. "slavne" brdske brigade. Ratno priznanje "Zlatni ljiljan" posthumno mu je dodijeljeno 1995. godine.

BRKAN, Omer, EMIR
Rođen 12.07.1967. godine u Podveležju - Mostar. Bravar. Ratno priznanje "Zlatni ljiljan" dobio 1994. godine kao pripadnik 41. "slavne" motorizovane brigade.

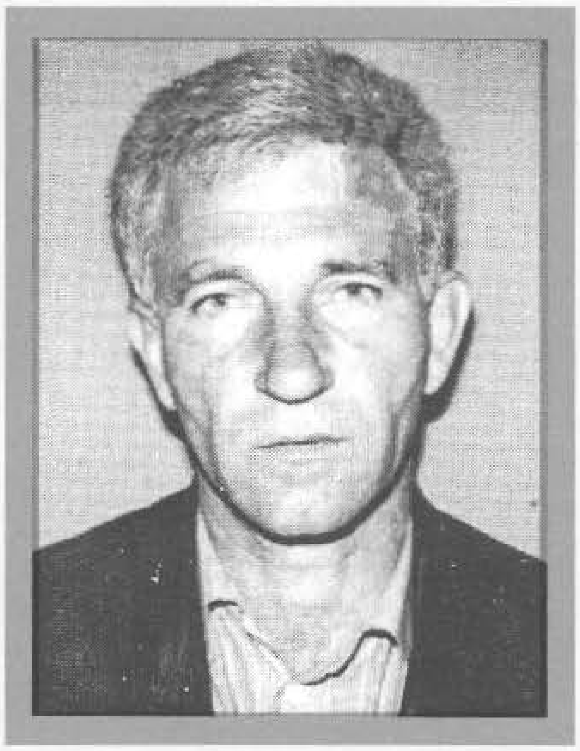

BRKIĆ, Adem, HUSEIN
Rođen 01.09.1949. godine u Vukovu - Tešanj. KV zidar i KV vozač. Ratno priznanje "Zlatni ljiljan" dobio 1994. godine kao pripadnik 377. "viteške" brdske brigade.

BRKO, Abdulah, MENSUR
Rođen 27.05.1969. godine u Višegradu. Konobar. Ratno priznanje "Zlatni ljiljan" dobio 1996. godine kao pripadnik Izviđačko - diverzantske čete 1. korpusa.

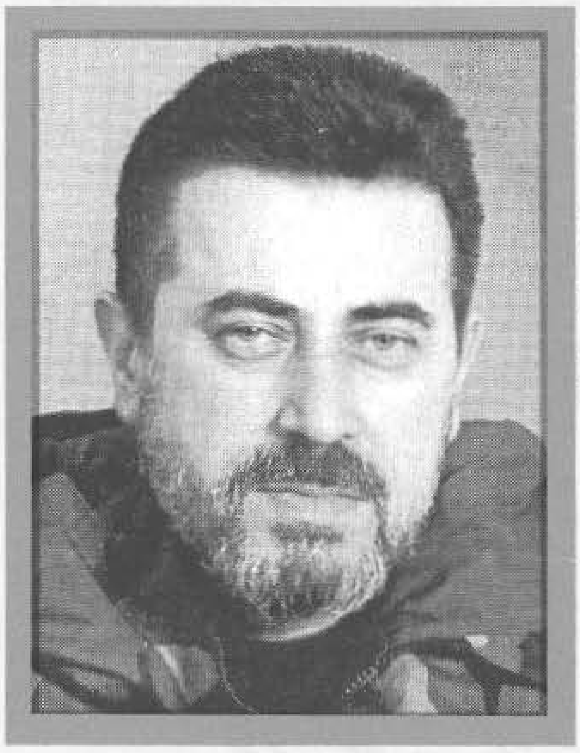

BRZINA, Salko, HALIL
Rođen 23.12.1953. godine u Stocu. Diplomirani inžinjer organizacionih nauka. Odlikovan "Ordenom zlatnog grba sa mačevima" 1997. godine kao pripadnik 7. "viteške" mehanizovane brigade. Ratno priznanje "Zlatni ljiljan" dobio 1994. godine kao pripadnik 7. "viteške" muslimanske oslobodilačke brigade.

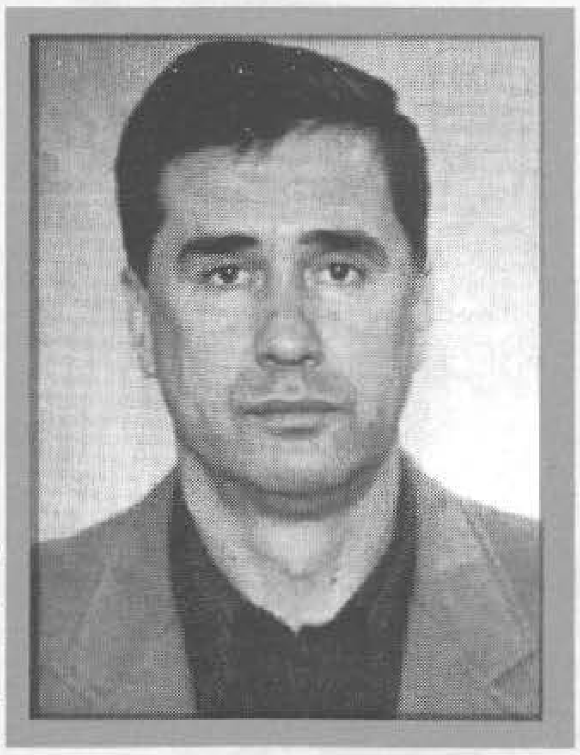

BUBICA, Šerif, NEDŽAD
Rođen 24.02.1953. godine u Pljevljima. Diplomirani inžinjer građevinstva. Ratno priznanje "Zlatni ljiljan" dobio 1993. godine kao pripadnik Komande 1. korpusa.

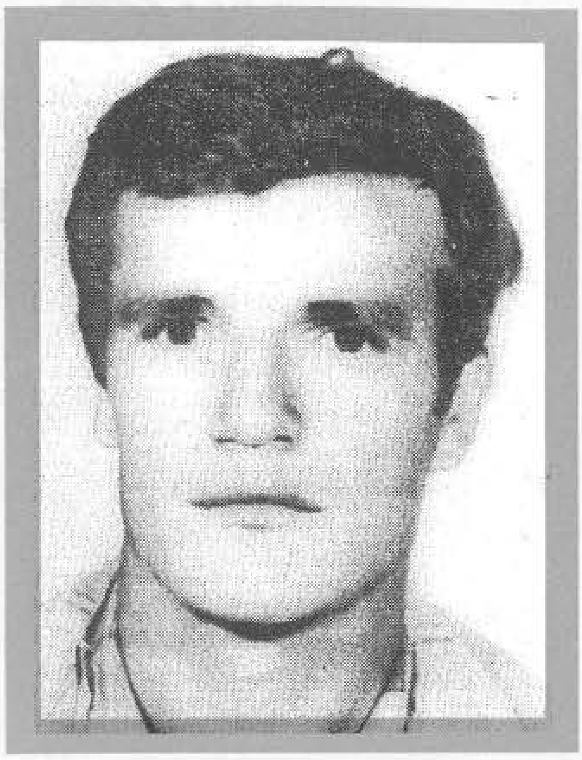

BUBLIN, Ramo, JUSUF

Rođen 02.01.1956. godine u Ljutoj - Kalinovik. Varilac. Poginuo 10.03.1994. godine kod Famosa - Hrasnica, kao vojnik, na dužnosti komandira čete u 4. motorizovanoj brigadi. Ratno priznanje "Zlatni ljiljan" posthumno mu je dodijeljeno 1996. godine.

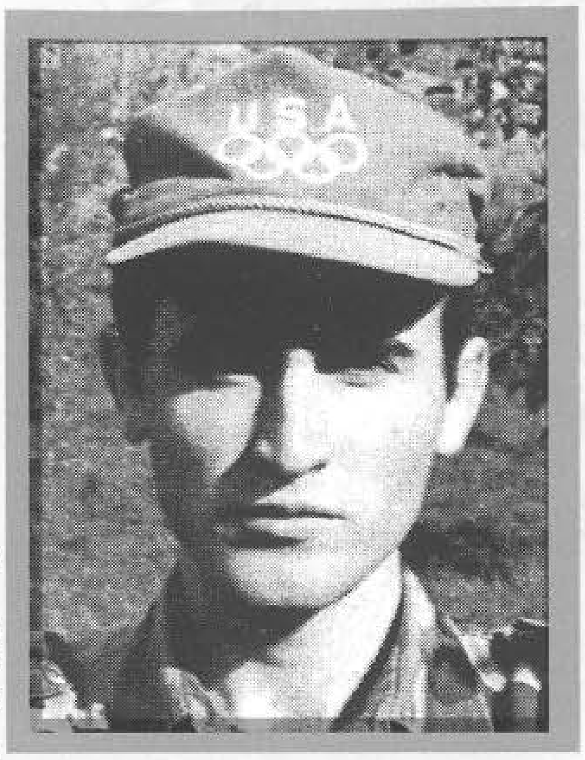

BUBLIN, Salko, NEDŽAD - ČUPO

Rođen 07.05.1973. godine u Kalinoviku. Elektrotehničar. Ratno priznanje "Zlatni ljiljan" dobio 1994. godine kao pripadnik 2. "viteške" motorizovane brigade.

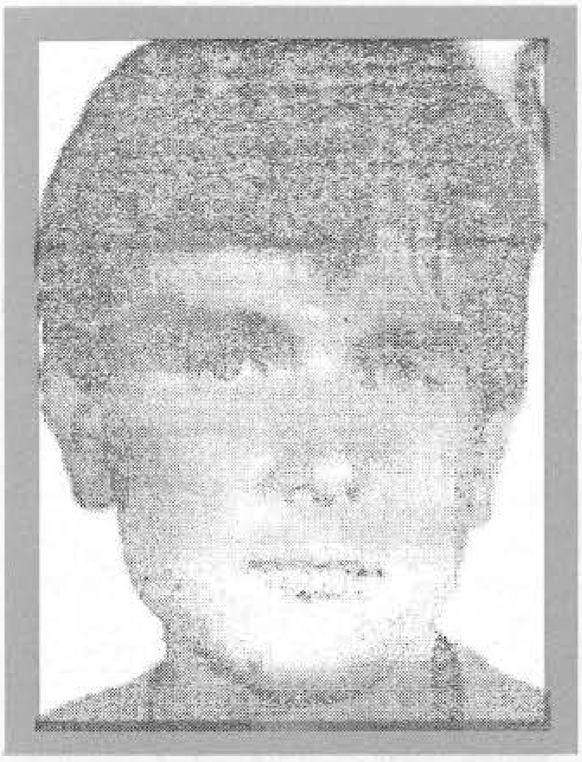

BUBLIN, Alija, SEAD – SEJO

Rođen 15.05.1970. godine u s.Ljuta - Kalinovik. Poginuo 25.08.1992. godine na Jakomišlju, kao vojnik, na dužnosti komandanta odreda u 1. bošnjačkoj brdskoj brigadi. Ratno priznanje "Zlatni ljiljan" posthumno mu je dodijeljeno 1993. godine.

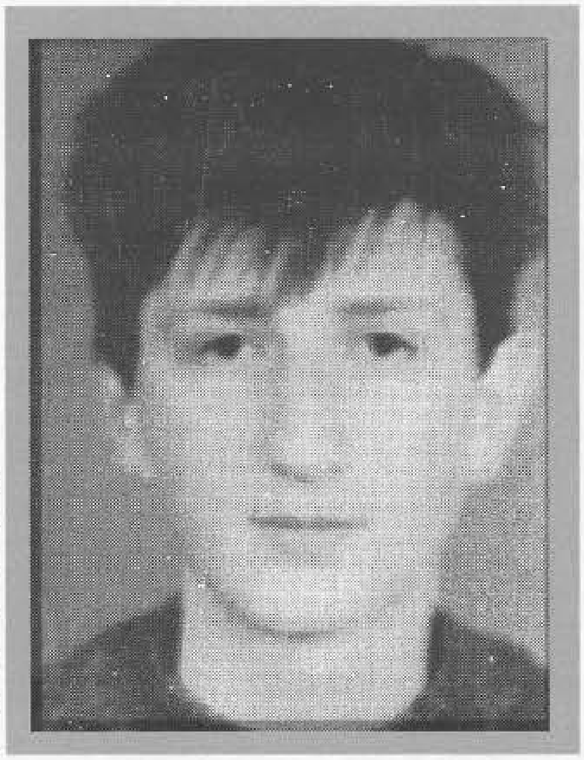

BUČAN, Hajro, EMIR

Rođen 15.03.1974. godine u Bijelom Polju. Poginuo 10.07.1993. godine u Trnovu, kao vojnik, pripadnik 4. motorizovane brigade. Ratno priznanje "Zlatni ljiljan" posthumno mu je dodijeljeno 1994. godine.

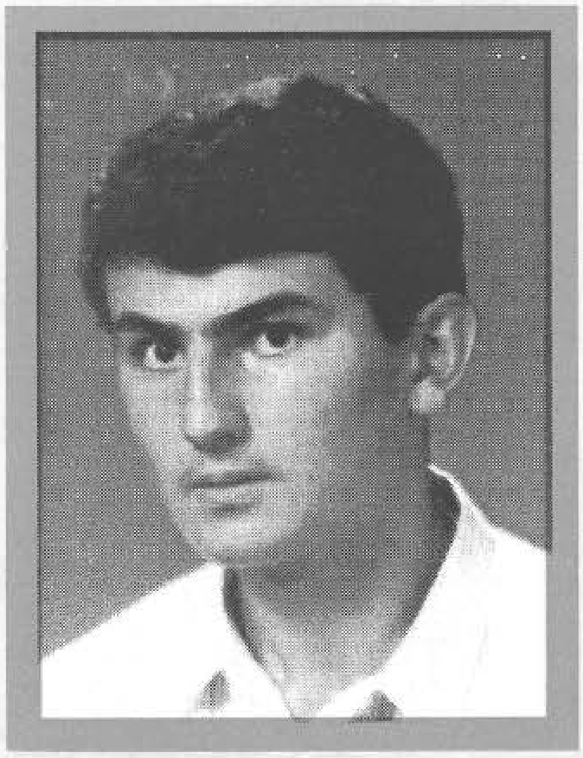

BUČO, Smajo, EMIR

Rođen 23.06.1974. godine u Goraždu. Student. Poginuo 26.12.1993. godine u Kasarni "Maršal Tito" - Sarajevo, kao vojnik, Bataljona vojne policije Štaba vrhovne komande Armije RBiH. Ratno priznanje "Zlatni ljiljan" posthumno mu je dodijeljeno1994. godine.

BUČUK, Mustafa, HIDAJET

Rođen 22.07.1963. godine u Visokom. Policajac. Ratno priznanje "Zlatni ljiljan" dobio 1994. godine kao pripadnik 135. brdske brigade.

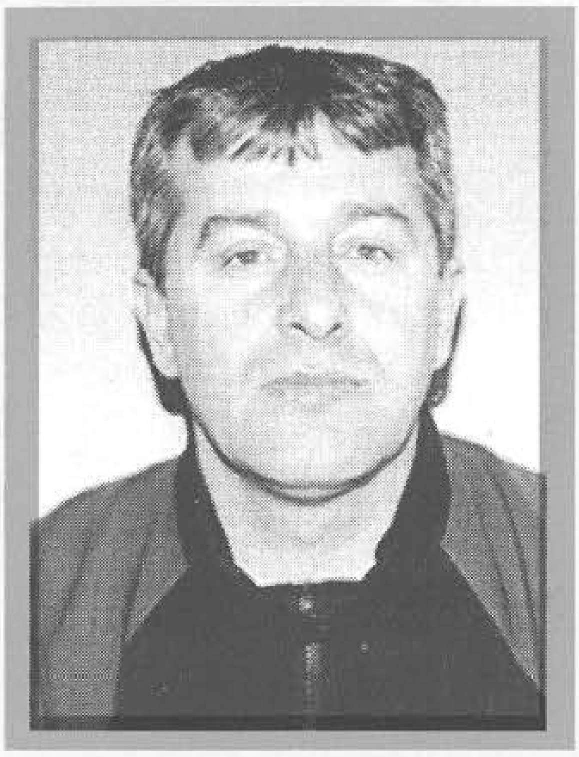

BUGARIN, Šaban, FERID
Rođen 07.04.1961. godine u Brodarevu - Prijepolje. Metalostrugar. Ratno priznanje "Zlatni ljiljan" dobio 1994. godine kao pripadnik 102. motorizovane brigade.

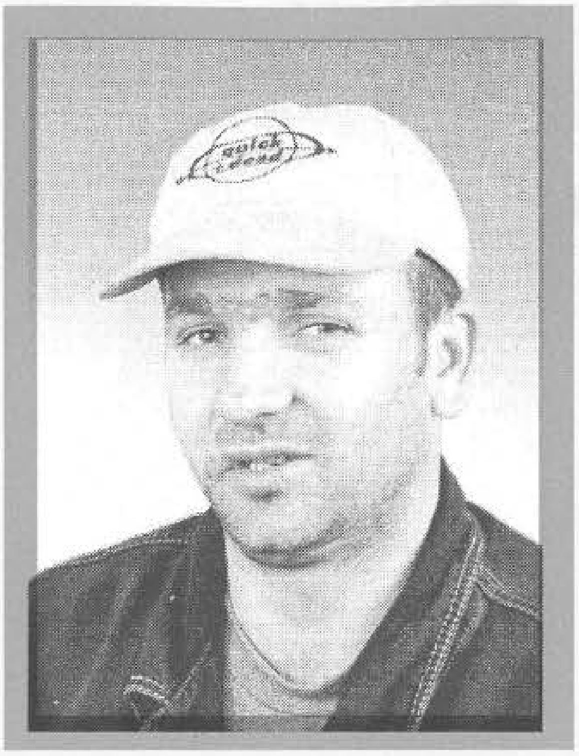

BUJAK, Numo, SENAD
Rođen 21.12.1965. godine u Goraždu. Metalski radnik. Ratno priznanje "Zlatni ljiljan" dobio 1996. godine kao pripadnik 808. oslobodilačke brigade.

BUKVA, Mujo, MURIZ
Rođen 22.02.1968. godine u s. Pediše – Sokolac. Službenik. Ratno priznanje "Zlatni ljiljan" dobio 1992. godine kao pripadnik specijalne jedinice MUP-a.

BUKVA, Ramiz, ŠEFIK
Rođen 04.01.1959. godine u s. Holjaci - Višegrad. Ratno priznanje "Zlatni ljiljan" dobio 1992. godine kao pripadnik 2. motorizovane brigade.

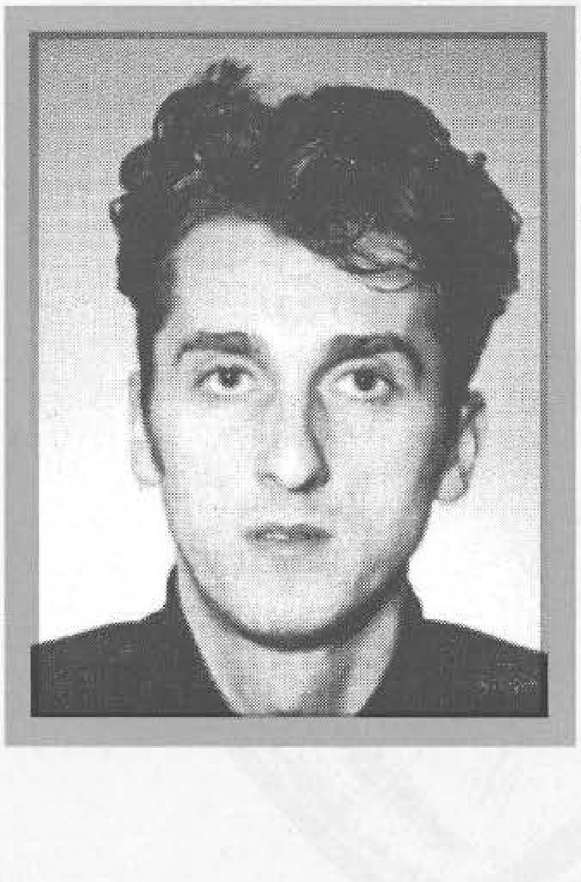

BULATOVIĆ, Abid, ŠEVKIJA
Rođen 04.05.1972. godine u Višegradu. Veterinarski tehničar. Ratno priznanje "Zlatni ljiljan" dobio 1996. godine kao pripadnik 127. viteške brdske brigade.

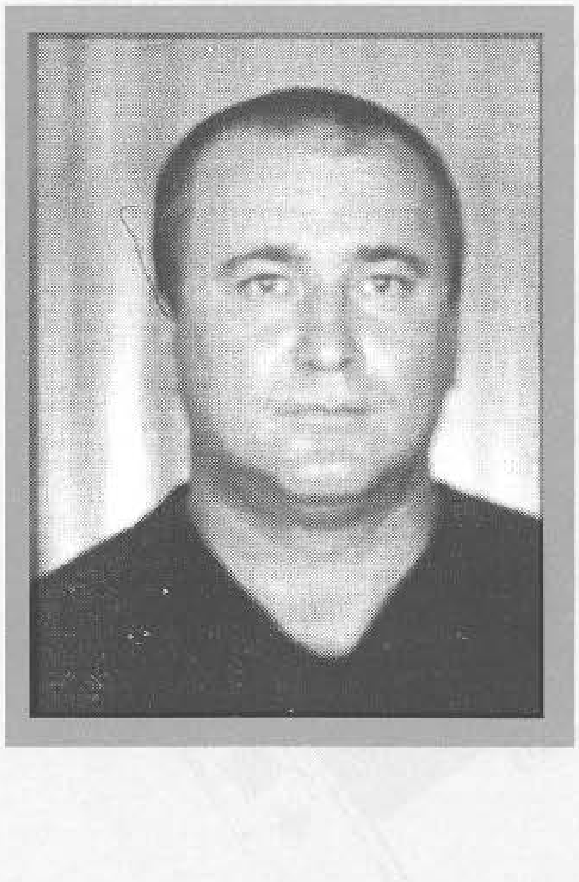

BULBULUŠIĆ, Velija, SULEJMAN – BIJELI
Rođen 21.11.1960. godine u s. Mahala - Breza. Električar. Ratno priznanje "Zlatni ljiljan" dobio 1994. godine kao pripadnik 304. brdske brigade.

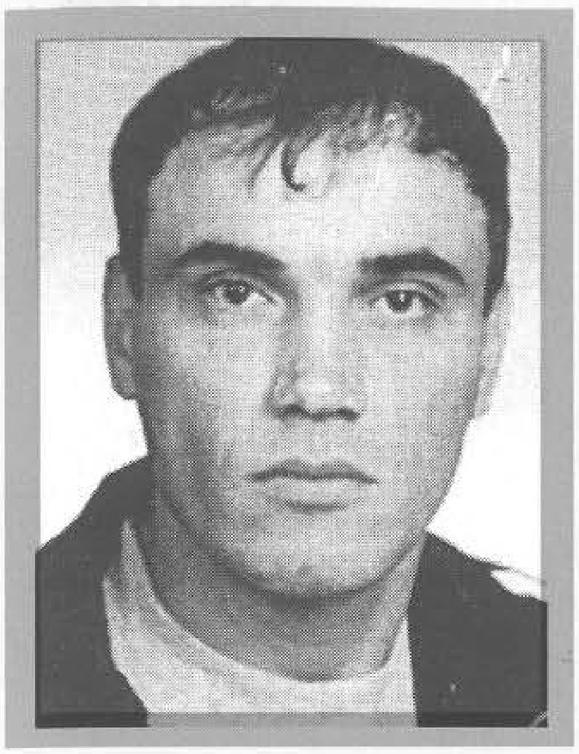

BULIĆ, Hasib, FADIL

Rođen 01.05.1968. godine u Sokocu - Bihać. KV zidar. Ratno priznanje "Zlatni ljiljan" dobio 1995. godine kao pripadnik 501. "slavne" brdske brigade.

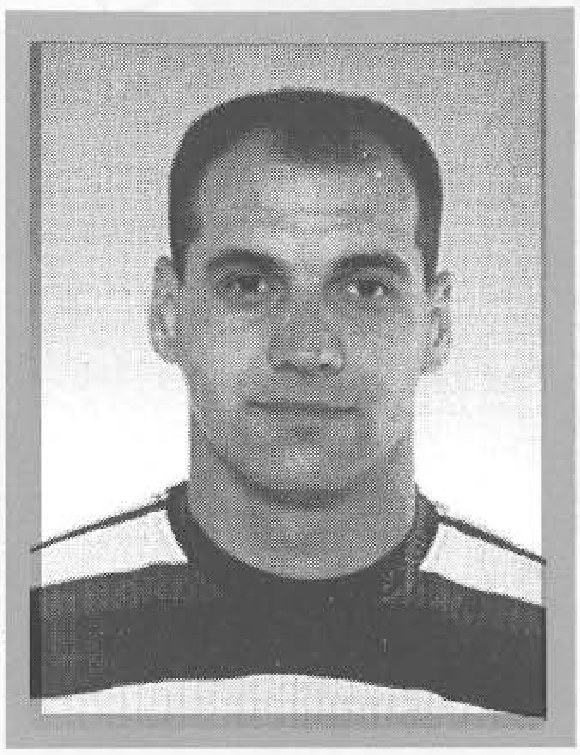

BULJETOVIĆ, Ibrahim, JASMIN

Rođen 08.06.1972. godine u Sarajevu. Bravar. Ratno priznanje "Zlatni ljiljan" dobio 1993. godine kao pripadnik 304. brdske brigade.

BULJUBAŠIĆ, Šemso, HAMED

Rođen 21.06.1964. godine u Sarajevu. Poginuo 28.09.1992 godine na Stupskom brdu - Sarajevo, kao vojnik, pripadnik 2. motorizovane brigade. Ratno priznanje "Zlatni ljiljan" posthumno mu je dodijeljeno 1992. godine.

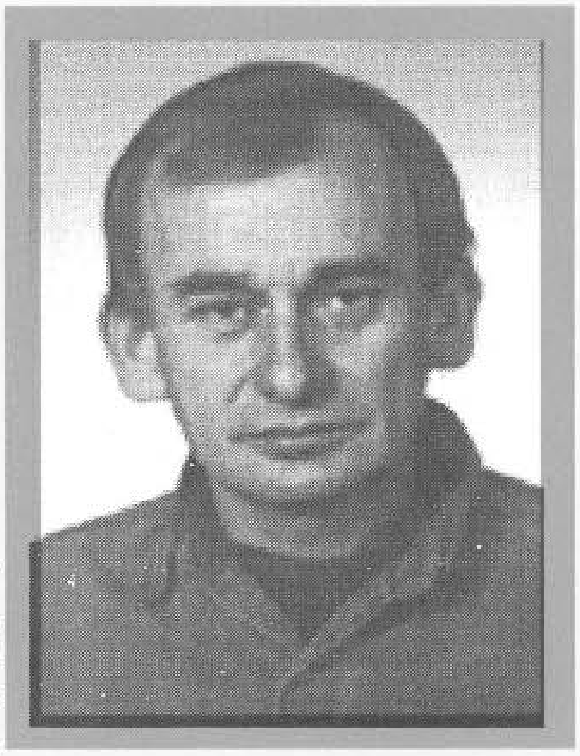

BURIĆ, Salko, HALIL

Rođen 08.06.1955. godine u Mostaru. Elektromehaničar. Ratno priznanje "Zlatni ljiljan" dobio 1994. godine kao pripadnik 41. "slavne" motorizovane brigade.

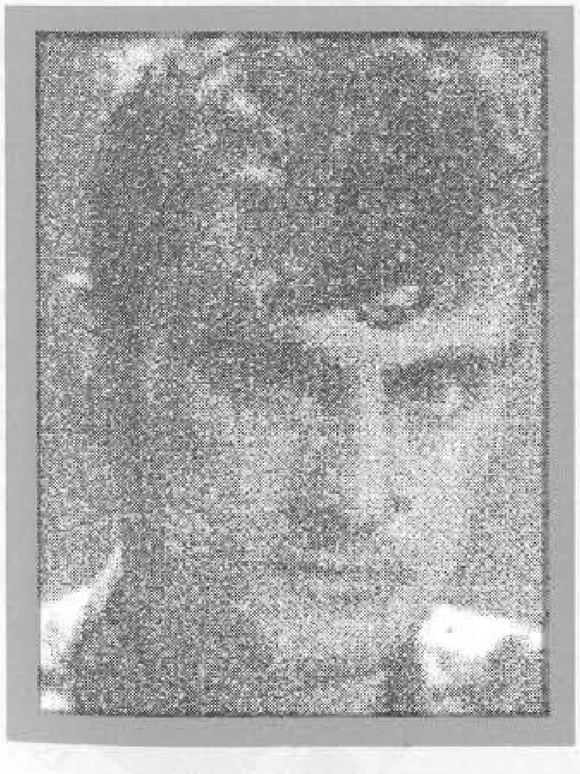

BURZA, Emir, FIKRET

Rođen 21.07.1973. godine u Rogatici. Bravar. Poginuo 11.04.1994. godine u Varešu, kao vojnik, pripadnik 2. samostalnog bataljona. Ratno priznanje "Zlatni ljiljan" posthumno mu je dodijeljeno 1994. godine.

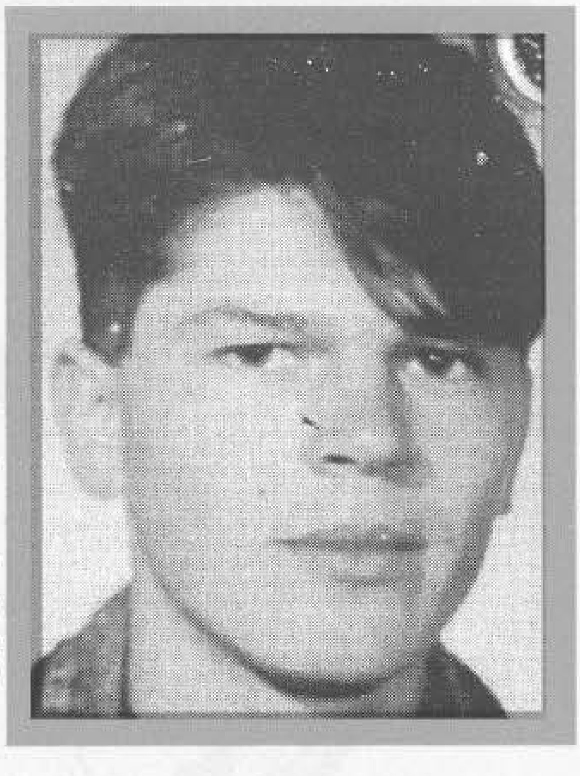

BURZIĆ, Sulejman, OSMAN

Rođen 02.10.1972. godine u Mrazovcu - Bužim. Automehaničar. Poginuo 09.06.1995. godine u Sadikovićima - Velika Kladuša, kao vojnik, na dužnosti pomoćnika komandira čete za moral, pripadnik 505. "viteške" brdske brigade. Ratno priznanje "Zlatni ljiljan" posthumno mu je dodijeljeno 1995. godine.

BURZIĆ, Meho, REFIK
Rođen 17.09.1962. godine u Varešu. Elektromehaničar. Poginuo 10.06.1992. godine na Čemerskoj planini - Ilijaš, kao vojnik, pripadnik Odreda "Sretno" Općtinskog štaba Teritorijalne odbrane Breza. Ratno priznanje "Zlatni ljiljan" posthumno mu je dodijeljeno 1994. godine.

BUŠATLIĆ, Alija, HAŠIM
Rođen 29.01.1952. godine u Zastinju - Gornji Vakuf. Vjerski službenik - imam. Ratno priznanje "Zlatni ljiljan" dobio 1996. godine kao pripadnik 707. "slavne" brdske brigade.

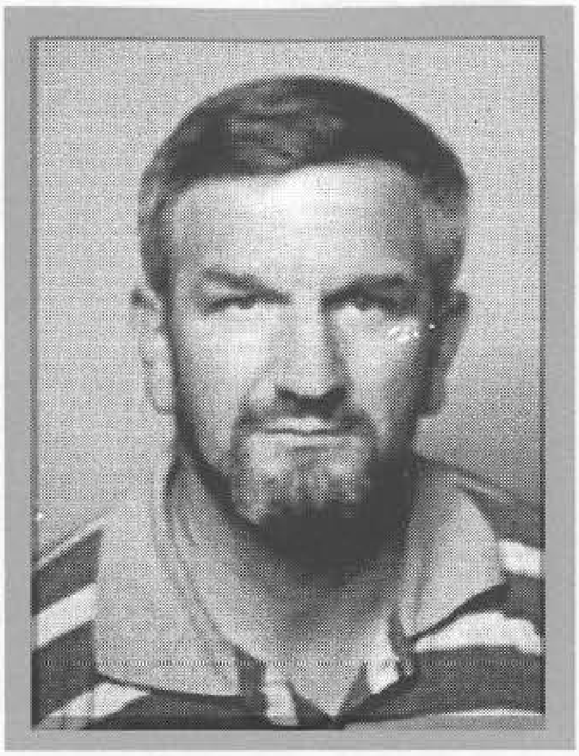

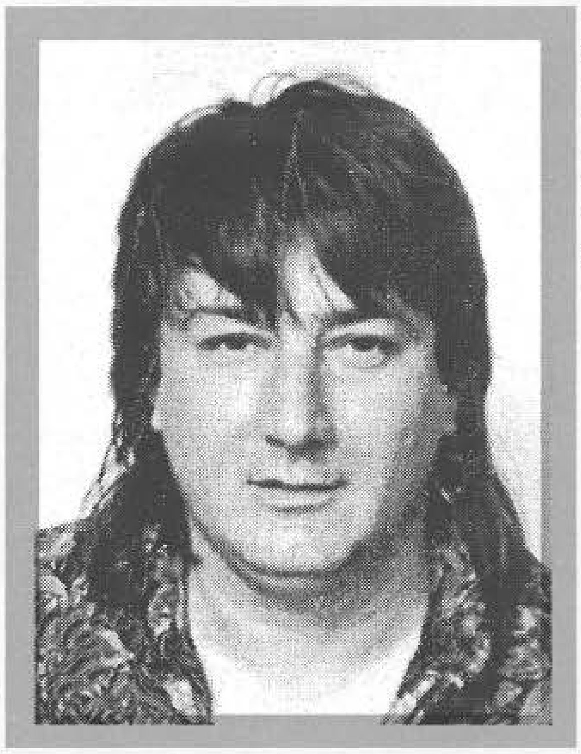

BUŠEVAC, Salih, ENES - ŽAJA
Rođen 29.10.1961. godine u Brčkom. Privatni ugostitelj. Poginuo 13.05.1993. godine na Ličkom mostu - Brčko, kao vojnik, na dužnosti komadira čete 3. bataljona 108. motorizovane brigade. Ratno priznanje "Zlatni ljiljan" posthumno mu je dodijeljeno 1994. godine.

BUZA, Husein, TEUFIK – TUFO
Rođen 13.05.1950. godine u s. Mali Trnovci - Visoko. Penzionisani policajac. Poginuo 16.06.1992. godine na Krčevinama - Visoko, na dužnosti komandira čete za specijalne namjene "Tufina četa" Visoko. Ratno priznanje "Zlatni ljiljan" posthumno mu je dodijeljeno 1992. godine.

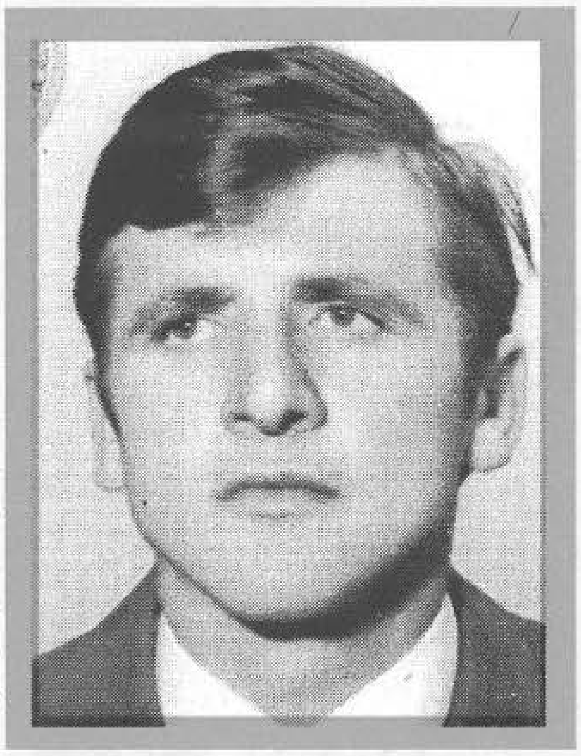

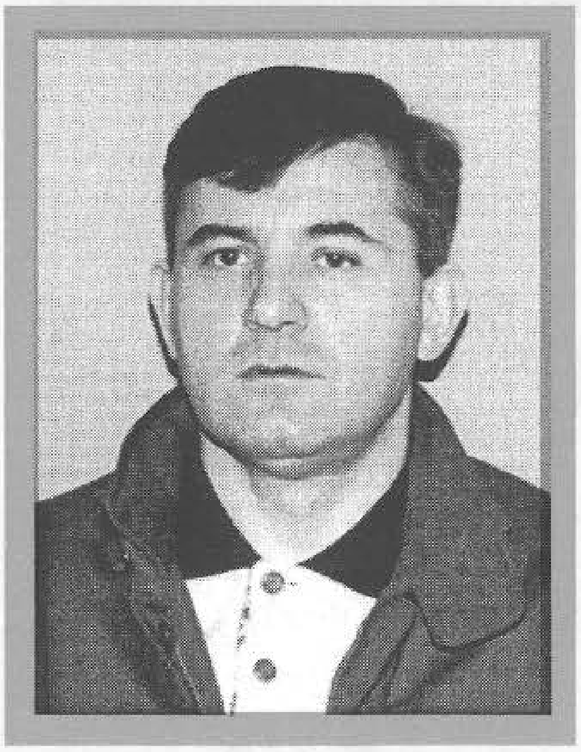

CERO, Huso, MUHAMED
Rođen 14.10.1954. godine u Višegradu. Aktivno vojno lice. Ratno priznanje "Zlatni ljiljan" dobio 1993. godine kao pripadnik 1. "slavne" motorizovane brigade.

CEROVAC, Salih, MUSTAFA
Rođen 29.07.1954. godine u Tešnju. Pravnik - zamjenik direktora. Ratno priznanje "Zlatni ljiljan" dobio 1993. godine kao pripadnik Operativne grupe 7 - Jug - Tešanj.

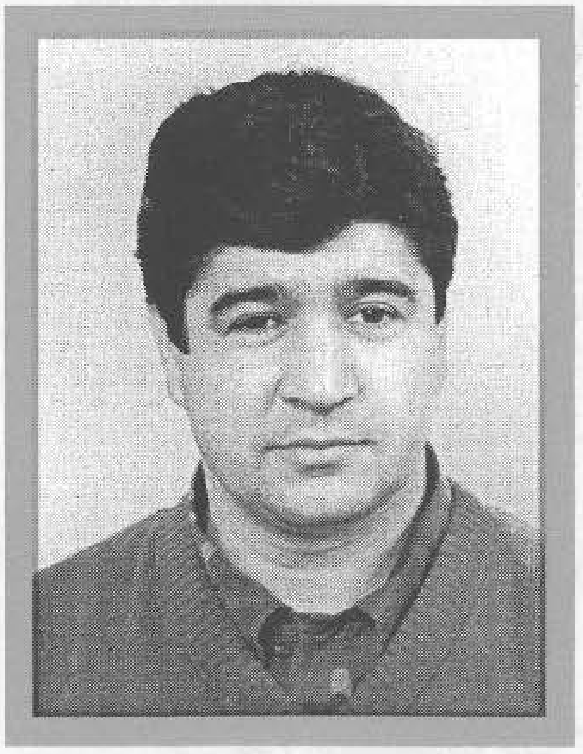

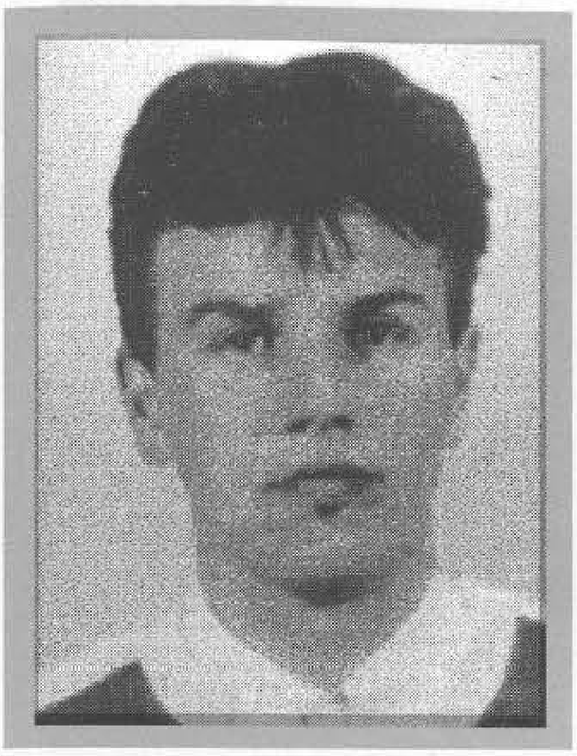

CETIN, Mustafa, RAIF
Rođen 16.03.1965. godine u Bugojnu. SSS - nezaposlen. Poginuo 20.07.1993. godine na Vrbanji - Bugojno, kao vojnik na dužnosti zamjenika komandira izviđačke čete 1. bataljona u 307. brdskoj brigadi. Ratno priznanje "Zlatni ljiljan" posthumno mu je dodijeljeno 1995. godine.

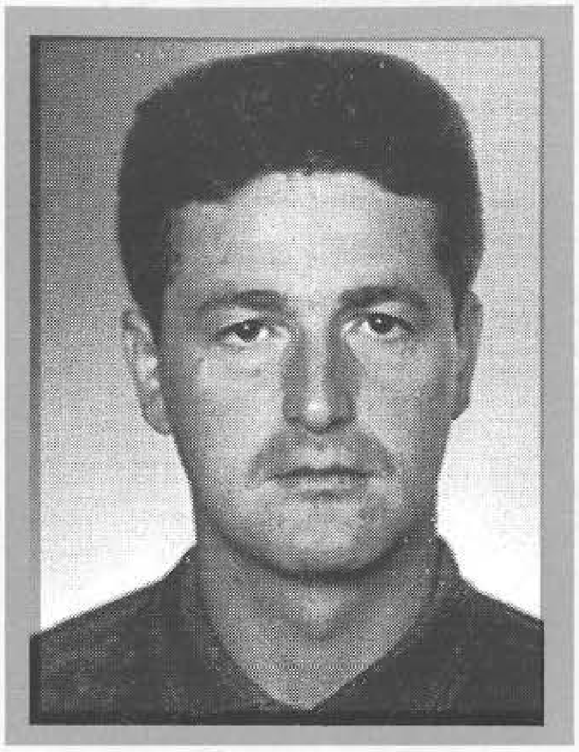

CINAC, Rasim, ARIF
Rođen 20.09.1968. godine u Bužimu. Mašinski tehničar. Ratno priznanje "Zlatni ljiljan" dobio 1994. godine kao pripadnik 505. "viteške" brdske brigade.

CIVIĆ, Vahid, AMIR
Rođen 16.06.1969. godine u Donjoj Koprivni - Cazin. Radnik. Ratno priznanje "Zlatni ljiljan" dobio 1996. godine kao pripadnik 503. "slavne" brdske brigade.

COCALIĆ, Mehmed, ENIZ
Rođen 08.12.1959. godine u s. Štitarevo - Višegrad. Poginuo 27.01.1993. godine u Rajlovcu – Sarajevo kao vojnik Interventnog voda 2. "viteške" motorizovane brigade. Ratno priznanje "Zlatni ljiljan" posthumno mu je dodijeljeno 1993. godine.

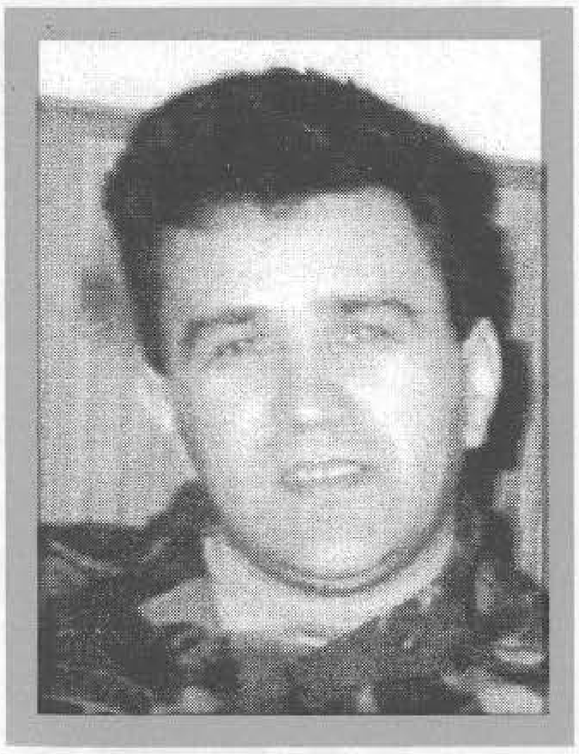

CRNKIĆ, Abid, MIRSAD
Rođen 14.09.1956. godine u Bosanskoj Krupi. Bravar. Poginuo 13.06.1994. godine u Todorovu - Velika Kladuša, u činu majora na dužnosti komandanta 511. "slavne" brdske brigade. Ratno priznanje "Zlatni ljiljan" posthumno mu je dodijeljeno 1994. godine.

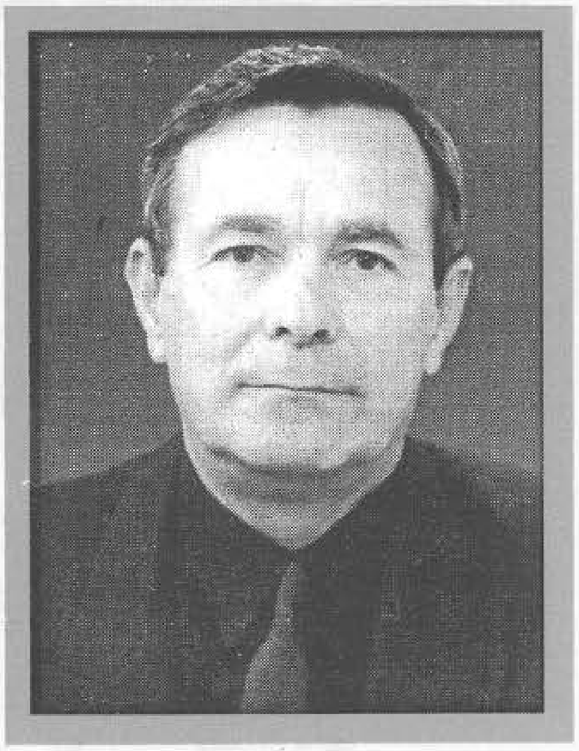

CRNOVRŠANIN, Numan, ADEM
Rođen 15.04.1943. godine u s. Bistrica – Bijelo Polje. Aktivno vojno lice. Ratno priznanje "Zlatni ljiljan" dobio 1993. godine kao pripadnik Komande 1. korpusa.

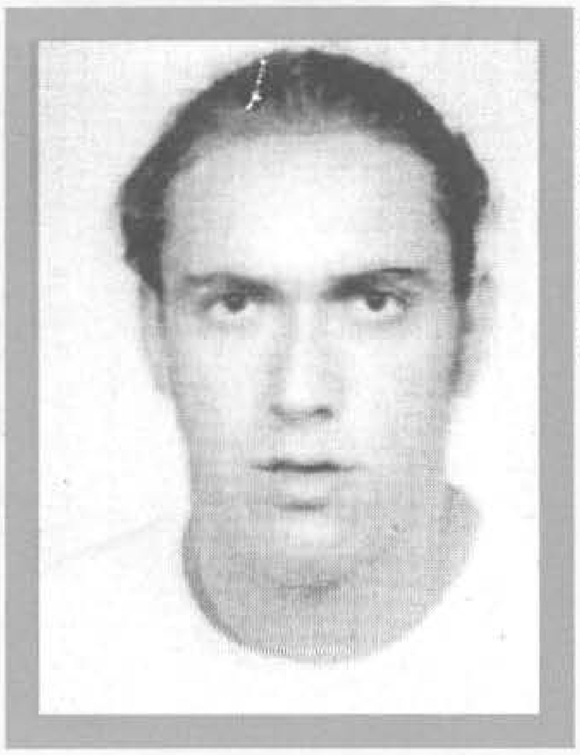

CVIJETIĆ, Vojislav, ARMAN
Rođen 22.08.1972. godine u Jajcu. Student elektrotehnike. Poginuo 19.01.1993. godine u Gornjem Vakufu kao vojnik na dužnosti vojnog policajca - puškomitraljezac, pripadnik 705. "slavne" brdske brigade. Ratno priznanje "Zlatni ljiljan" posthumno mu je dodijeljeno 1995. godine.

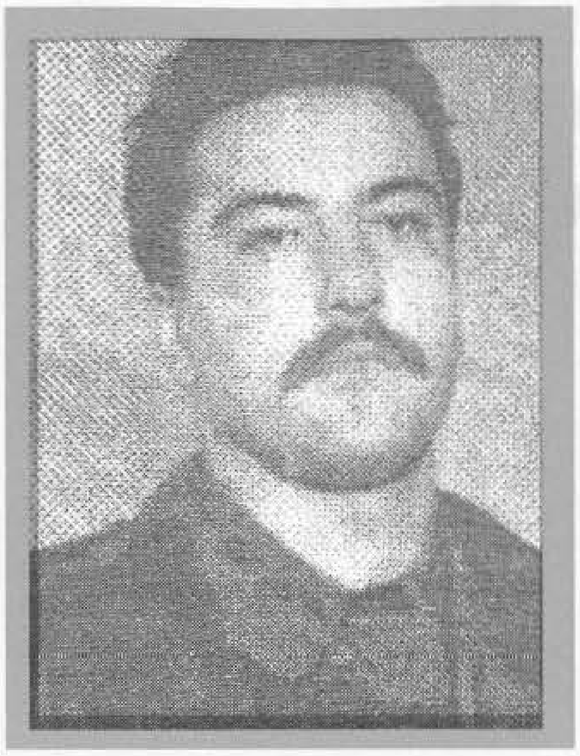

CVIKO, Hamid, IBRAHIM
Rođen 25.01.1966. godine u Sarajevu. Radnik. Poginuo 19.10.1994. godine na Gradačačkom ratištu, kao vojnik, pripadnik 21. pješadijske brigade. Ratno priznanje "Zlatni ljiljan" posthumno mu je dodijeljeno 1994. godine.

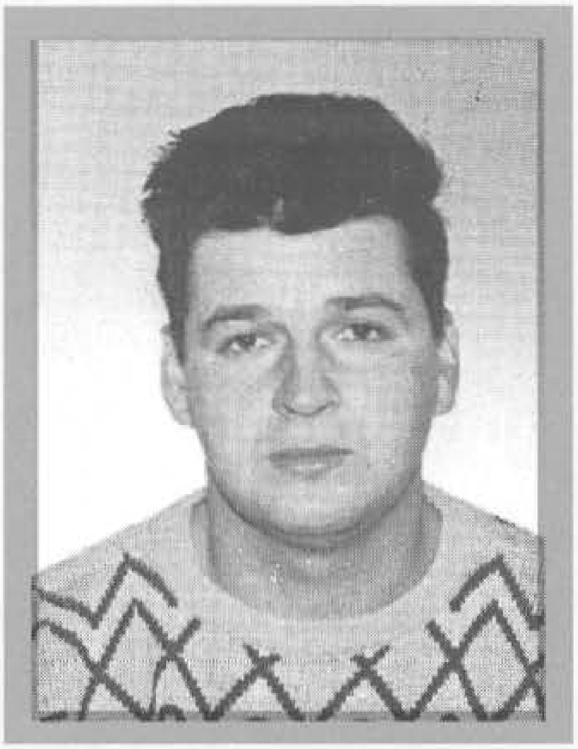

CVITKUŠIĆ, Ivan, MIROSLAV
Rođen 13.07.1971. godine u Gradačcu. Električar. Ratno priznanje "Zlatni ljiljan" dobio 1994. godine kao pripadnik 107. "viteške" motorizovane brigade.

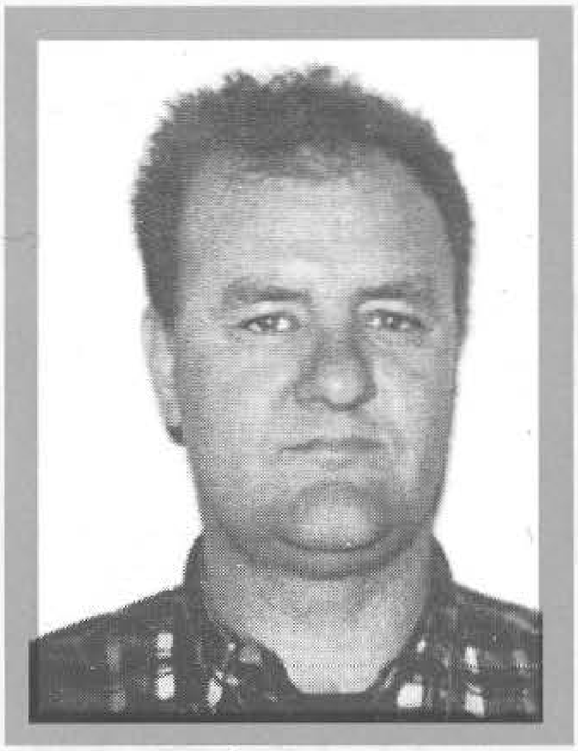

ČABRIĆ, Fahir, NEDŽAD - ŽABAC
Rođen 07.11.1959. godine u Makljenovcu - Doboj. Tesar. Ratno priznanje "Zlatni ljiljan" dobio 1995. godine kao pripadnik 373. "slavne" motorizovane brigade.

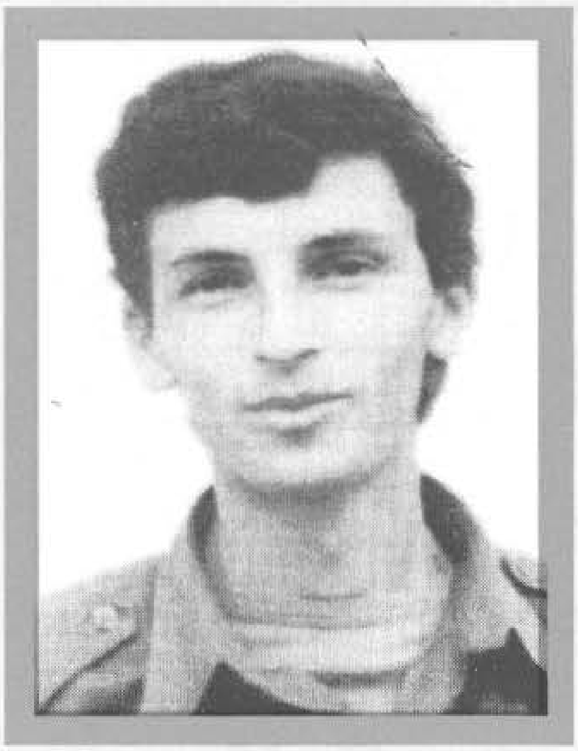

ČAJIĆ, Hasan, ISMET
Rođen 02.10.1973. godine u Cazinu. Građevinski tehničar. Poginuo 31.07.1994. godine na Šverc brdu - Pećigrad - Cazin, kao vojnik - pionir, pripadnik 511. "slavne" brdske brigade. Ratno priznanje "Zlatni ljiljan" posthumno mu je dodijeljeno 1994. godine.

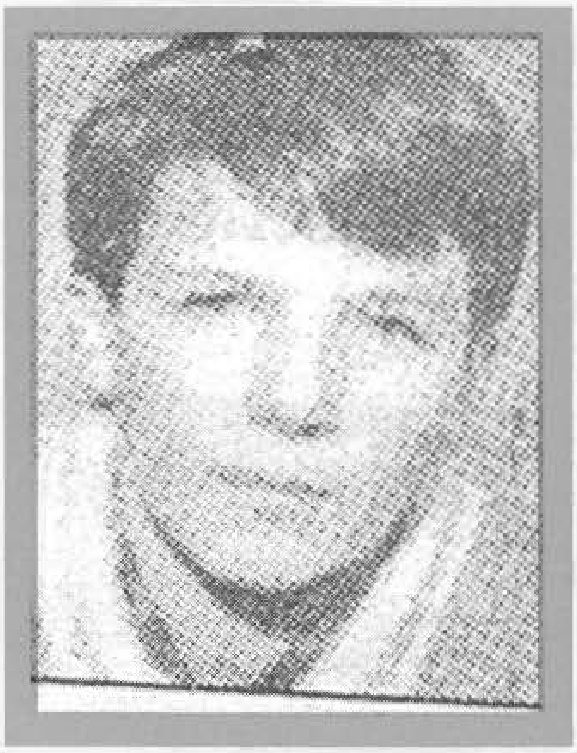

ČAJIĆ, Selim, MUAMER - ČAJA
Rođen 15.01.1975. godine u Konjicu. Poginuo 23.09.1994. godine u rejonu Gudca - Konjic, kao vojnik, pripadnik 4. izviđačko - diverzantskog bataljona. Ratno priznanje "Zlatni ljiljan" posthumno mu je dodijeljeno 1995. godine.

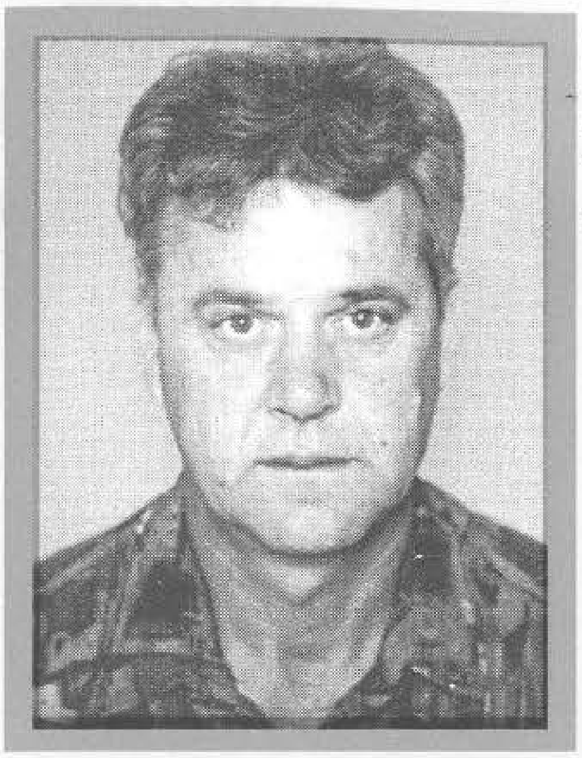

ČAJLAK, Šefik, NIJAZ
Rođen 09.07.1954. godine u s. Ozimice - Žepče. Mašinski krojač. Ratno priznanje "Zlatni ljiljan" dobio 1994. godine kao pripadnik 319. brdske brigade.

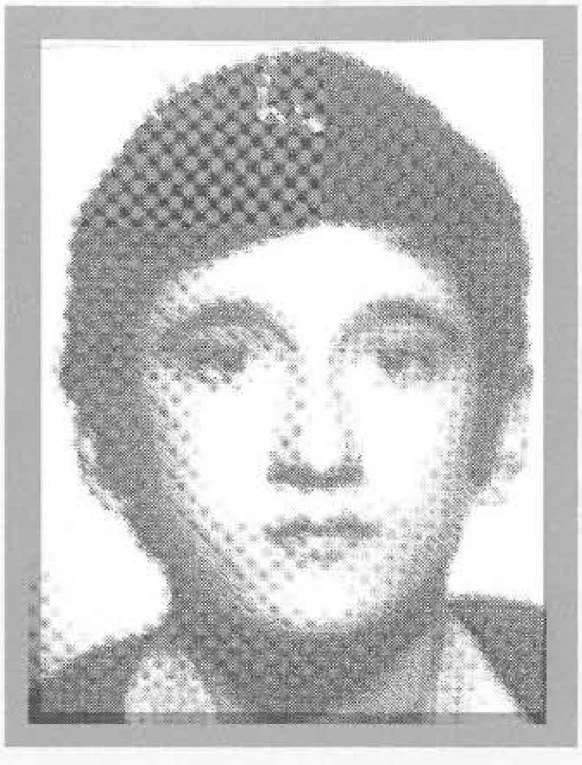

ČAKAL, Osman, VEHID
Rođen 03.04.1962. godine u Banja Lučici - Sokolac. Šumarski tehničar. Poginuo 20.03.1993. godine na Kruševu - Olovo, kao vojnik na dužnosti komandira voda, pripadnik 1. samostalnog sokolačkog bataljona. Ratno priznanje "Zlatni ljiljan" posthumno mu je dodijeljeno 1994. godine.

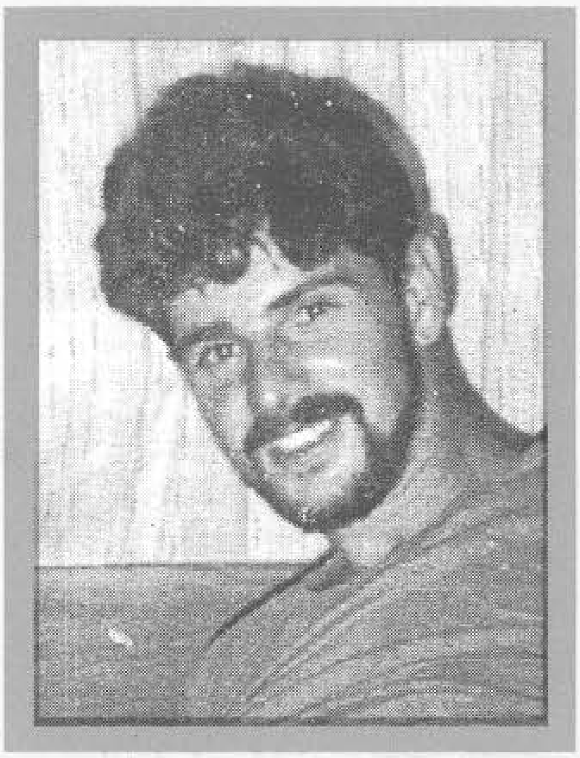

ČALUK, Džemal, ERTAN
Rođen 25.04.1968. godine u s. Obre - Kakanj. Elektrotehničar. Poginuo 11.10.1995. godine u Sanskom Mostu, u činu kapetana, na dužnosti zamjenika komandanta bataljona u 329. brdskoj brigadi. Ratno priznanje "Zlatni ljiljan" posthumno mu je dodijeljeno 1995. godine.

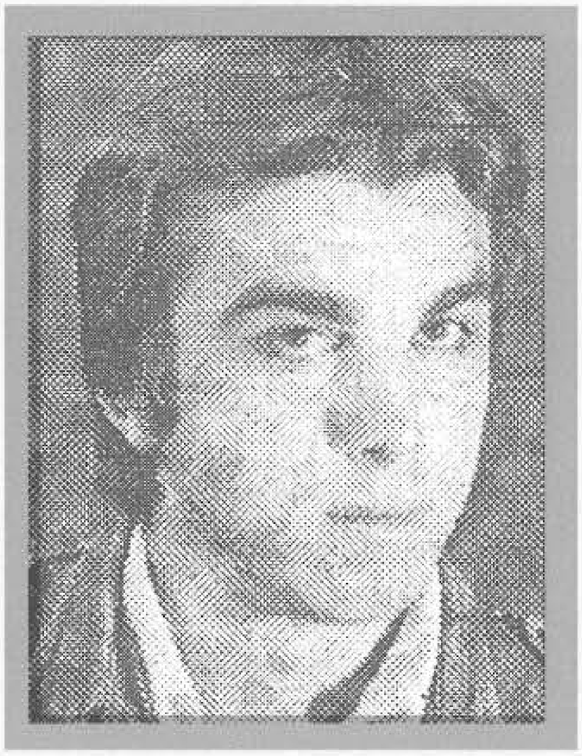

ČALUK, Nezir, NEDIM
Rođen 13.03.1959. godine u Kaknju. Rudarski tehničar. Poginuo 20.07.1993. godine u Pokrajčićima - Travnik, kao vojnik, na dužnosti zamjenika komandanta bataljona u 306. brdskoj brigadi. Ratno priznanje "Zlatni ljiljan" posthumno mu je dodijeljeno 1995. godine.

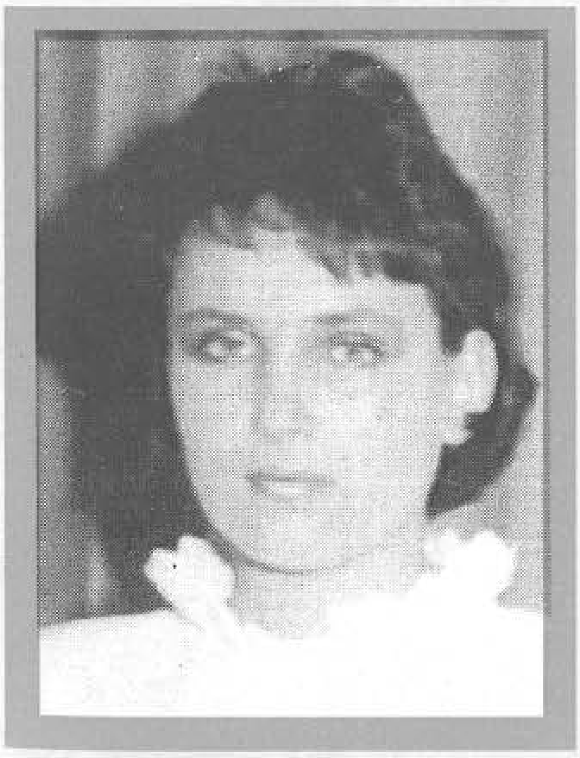

ČAMDŽIĆ, Sadik, EDINA
Rođena 04.06.1972. godine u Kladnju. Student veterinarskog fakulteta. Poginula 10.11.1993. godine u s.Zubeta - Vareš, kao vojnik, pripadnik 121. brdske brigade. Posthumno odlikovana "Medaljom za hrabrost" i ratnim priznanjem "Zlatni ljiljan" 1994. godine.

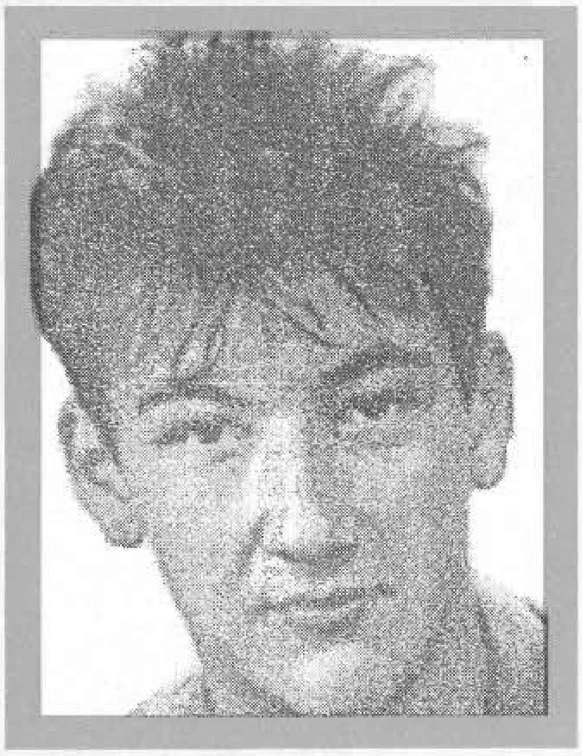

ČAMDŽIJA, Jusuf, JASMIN
Rođen 01.12.1968. godine u Rogatici. Poginuo 26.10.1993. godine na Bistriku - Sarajevo, kao vojnik - vojni policajac, pripadnik čete Vojne policije 1. korpusa. Ratno priznanje "Zlatni ljiljan" posthumno mu je dodijeljeno 1994. godine.

ČAMO, Osman, ALIJA
Rođen 13.05.1965. godine u Sopilju - Nevesinje. Vozač. Ratno priznanje "Zlatni ljiljan" dobio 1996. godine kao pripadnik Komande 4. korpusa.

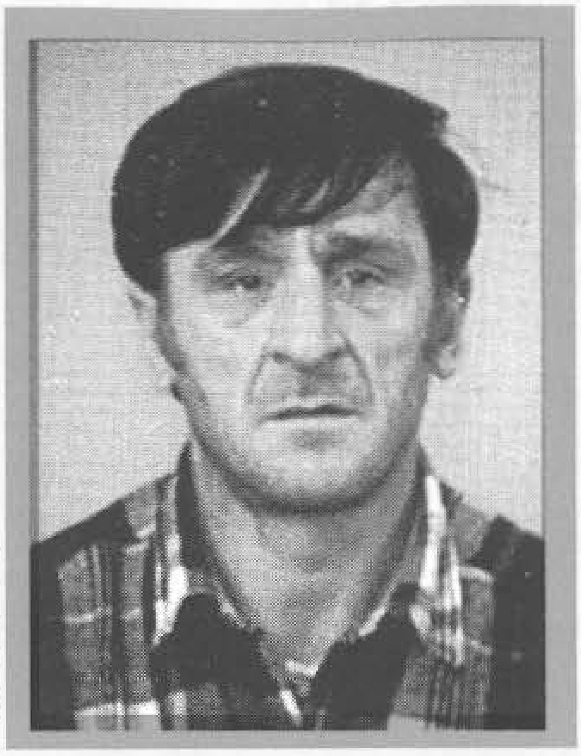

ČARDAKOVIĆ, Sulejman, RAMIZ
Rođen 08.05.1954. godine u Han Pijesku. Sjekač. Ratno priznanje "Zlatni ljiljan" dobio 1994. godine kao pripadnik 1. žepanske brdske brigade.

ČATAK, Adem, BERNAND
Rođen 09.12.1973. godine u Zenici. Do rata nezaposlen. Poginuo 20.12.1992. godine na Trebeviću - Sarajev, kao vojnik Specijalne jedinice za posebne namjene "Crni labudovi". Ratno priznanje "Zlatni ljiljan" posthumno mu je dodijeljeno 1994. godine.

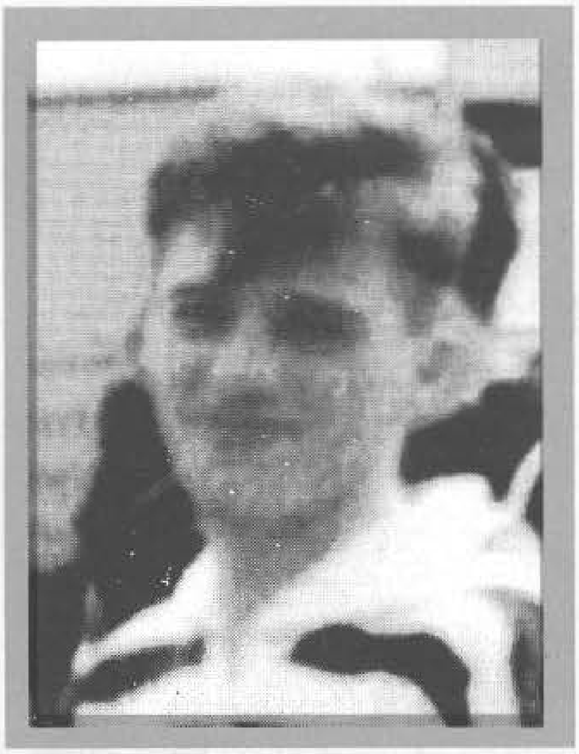

ČATAK, Adem, EMIR
Rođen 27.10.1971. godine u Zenici. Do rata nezaposlen. Poginuo 20.12.1992. godine na Trebeviću – Sarajevo, kao vojnik Specijalne jedinice za posebne namjene "Crni labudovi". Ratno priznanje "Zlatni ljiljan" posthumno mu je dodijeljeno 1994. godine.

ČAUŠEVIĆ, Hadžan, ALIJA
Rođen 05.08.1961. godine u Foči. Poginuo 05.08.1994. godine na Varešu, kao vojnik na dužnosti komandira čete u 102. motorizovanoj brigadi. Ratno priznanje "Zlatni ljiljan" posthumno mu je dodijeljeno 1994. godine.

ČAUŠEVIĆ, Adil, ANES
Rođen 09.08.1965. godine u Sarajevu. Saobraćajni tehničar. Poginuo 29.01.1993. godine na Trebeviću - Sarajevo, kao vojnik, na dužnosti zamjenika komandira protivoklopne čete 1. brdske brigade. Ratno priznanje "Zlatni ljiljan" posthumno mu je dodijeljeno 1993. godine.

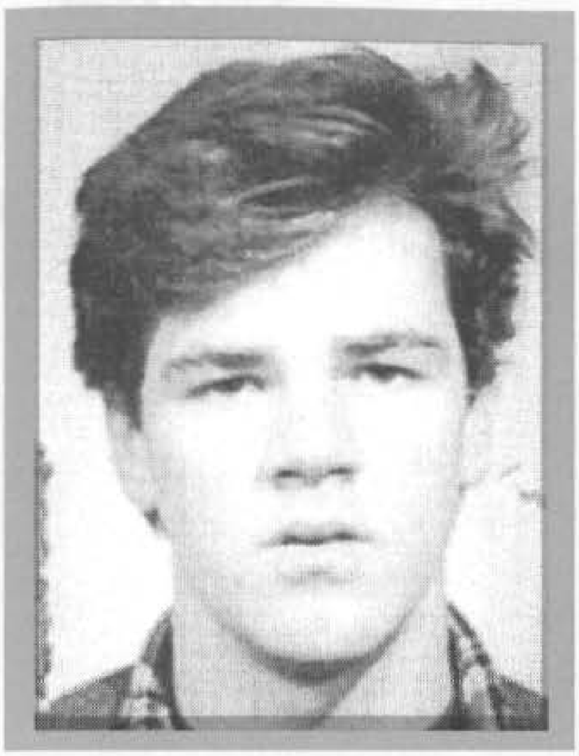

ČAUŠEVIĆ, Hasan, HUSEIN
Rođen 03.06.1971. godine u Mrazovcu - Bužim. Nezaposlen. Poginuo 21.02.1994. godine na Grmuško - srbljanskom platou, kao vojnik, pripadnik 505. "viteške" brdske brigade. Ratno priznanje "Zlatni ljiljan" posthumno mu je dodijeljeno 1994. godine.

ČAUŠEVIĆ, Sabit, KENAN
Rođen 27.04.1972. godine u Sarajevu. Mašinski tehničar. Poginuo 07.08.1992. godine na Hotonju – Vogošća, kao vojnik, na dužnosti komandira čete u 1. motorizovanoj brigadi. Ratno priznanje "Zlatni ljiljan" posthumno mu je dodijeljeno 1993. godine.

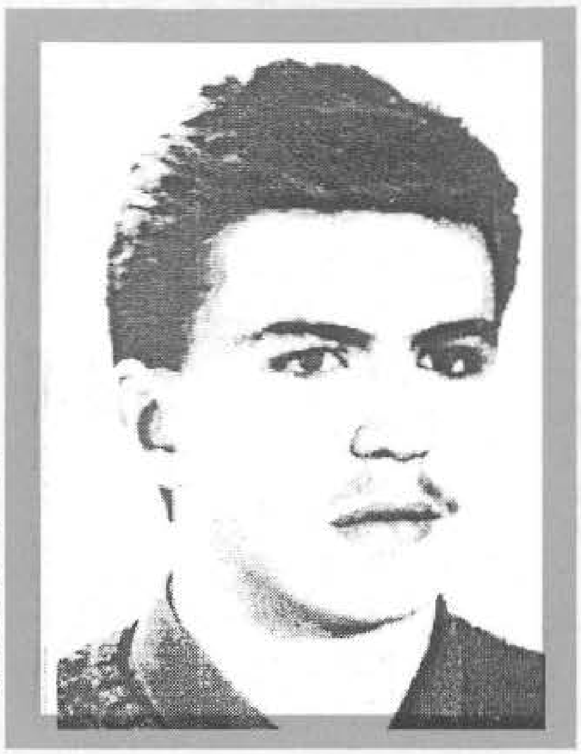

ČAUŠEVIĆ, Salih, SEAD - ČAKI
Rođen 11.05.1972. godine u Gornjem Vakufu. Elektrotehničar. Ratno priznanje "Zlatni ljiljan" dobio 1995. godine kao pripadnik 717. lahke brigade.

ČAVKUNOVIĆ, Ferid, SMAIL
Rođen 08.03.1964. godine u s.Pokoj - Bihać. Mašinski tehničar. Poginuo 29.07.1994. godine u rejonu Pećkih brda, kao vojnik, na dužnosti komandira voda minobacača, pripadnik 502. "slavne" brdske brigade. Ratno priznanje "Zlatni ljiljan" posthumno mu je dodijeljeno 1994. godine.

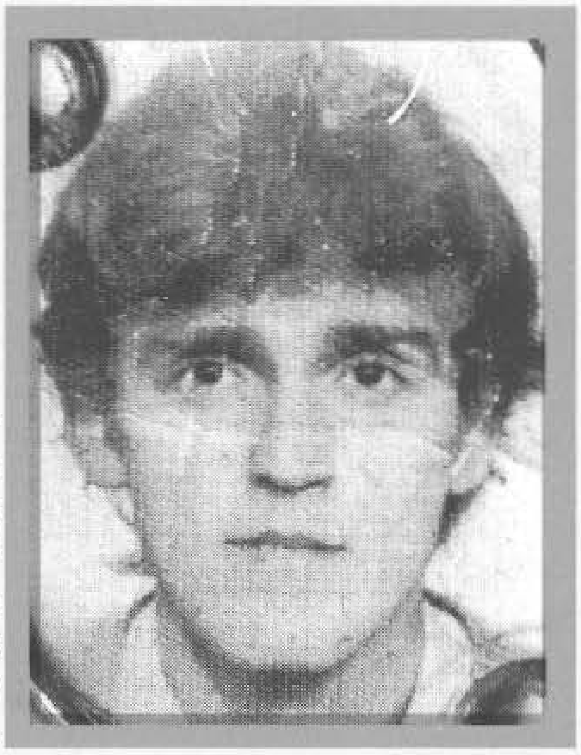

ČAVRK, Safet, ERMIN
Rođen 13.09.1964. godine u Foči. Tehničar. Ratno priznanje "Zlatni ljiljan" dobio 1996. godine kao pripadnik 803. lahke brigade.

ČAVRK, Hamid, HUSEIN
Rođen 17.09.1961. godine u Foči. Varilac. Poginuo 29.07.1992. godine na Preljuči - Foča, kao vojnik - diverzant, pripadnik 1. drinske udarne brigade. Ratno priznanje "Zlatni ljiljan" posthumno mu je dodijeljeno 1995. godine.

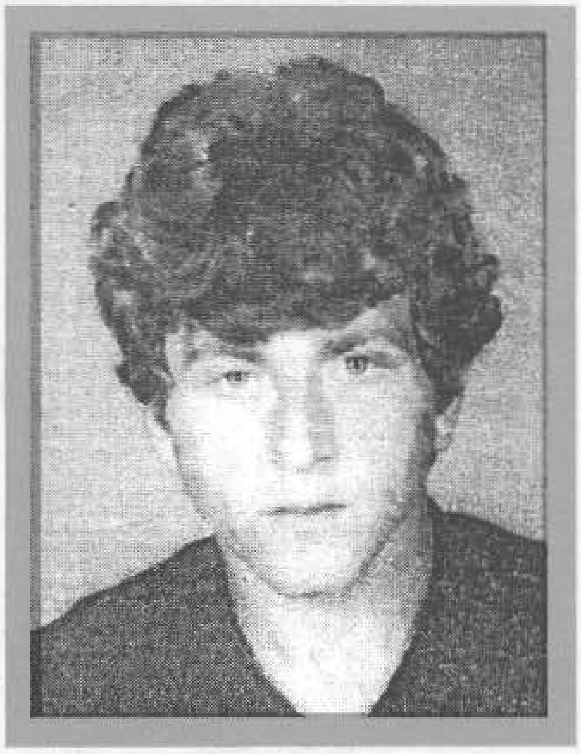

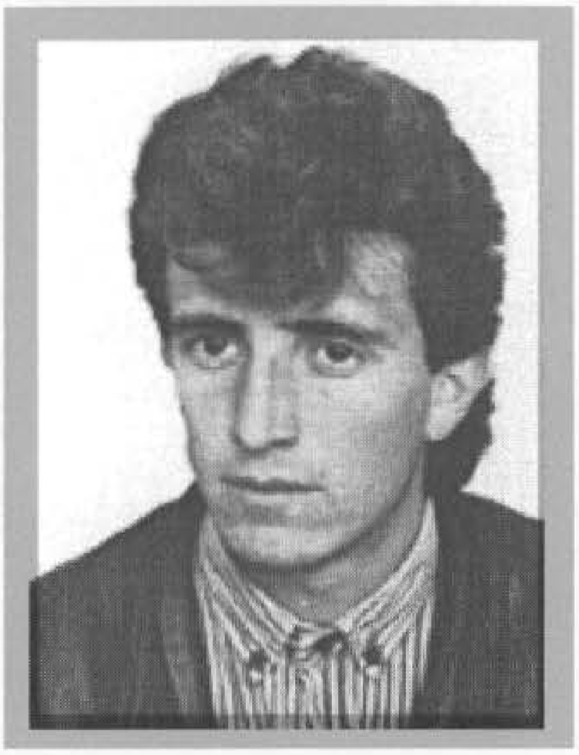

ČEHIĆ, Omer, SENAD
Rođen 11.05.1964. godine u Pridvorcima - Nevesinje. Ratno priznanje "Zlatni ljiljan" dobio 1996. godine kao pripadnik Komande 4. korpusa.

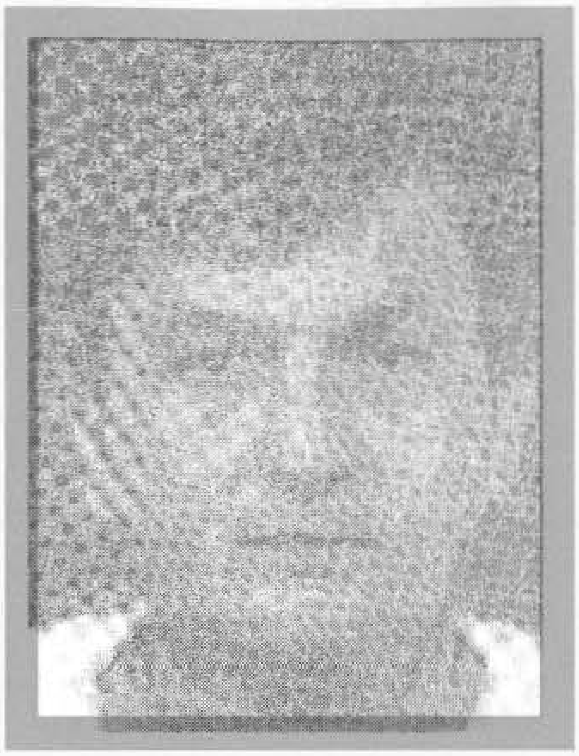

ČELIK, Rasim, ESAD
Rođen 01.01.1958. godine u s.Čelikovo polje - Foča. Ratno priznanje "Zlatni ljiljan" dobio 1996. godine kao pripadnik 148. "viteške" lahke brigade.

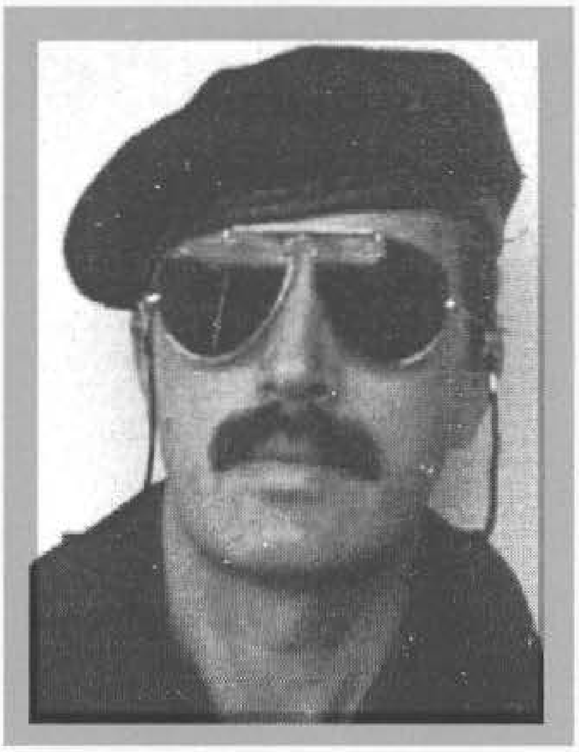

ČELIK, Zećir, TAIB – TATA
Rođen 27.02.1950. godine u Foči. Trgovac. Ratno priznanje "Zlatni ljiljan" dobio 1996. godine kao pripadnik 148. lahke brigade.

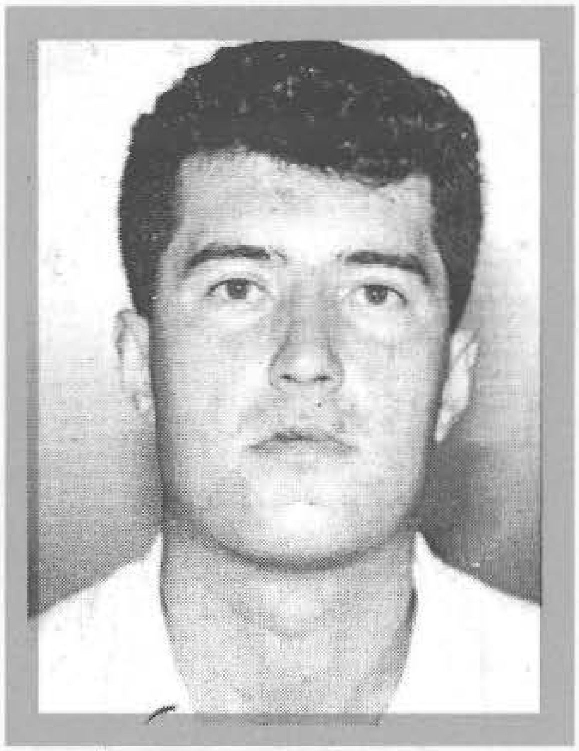

ČELIKOVIĆ, Halil, MIRSAD
Rođen 04.05.1971. godine u Teočaku. Elektromehaničar. Ratno priznanje "Zlatni ljiljan" dobio 1994. godine kao pripadnik 255. "slavne" brdske brigade "Hajrudin Mešić".

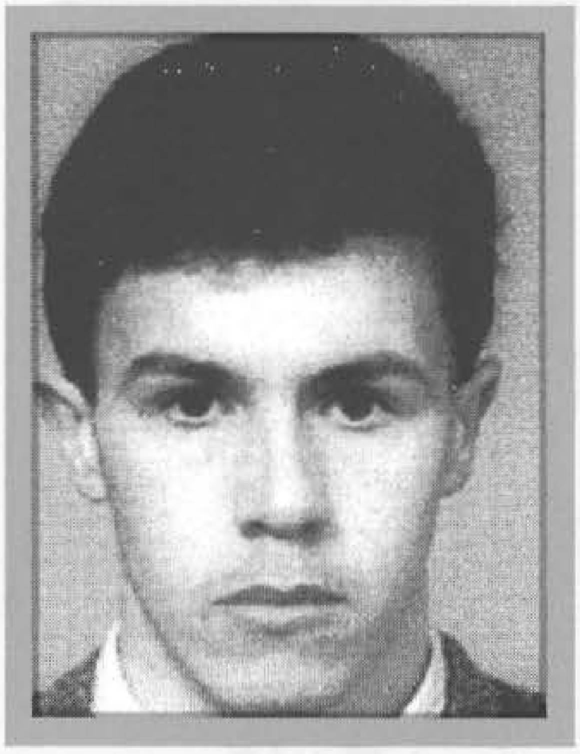

ČEMER, Husein, NIHAD – NIDO
Rođen 07.03.1972. godine u Travniku. KV stolar. Poginuo 31.10.1994. godine na Bukovači - Donji Vakuf, u činu natporučnika, na dužnosti komandira Izviđačko - diverzantskog voda u 770. "slavnoj" brdskoj brigadi. Ratno priznanje "Zlatni ljiljan" posthumno mu je dodijeljeno 1995. godine.

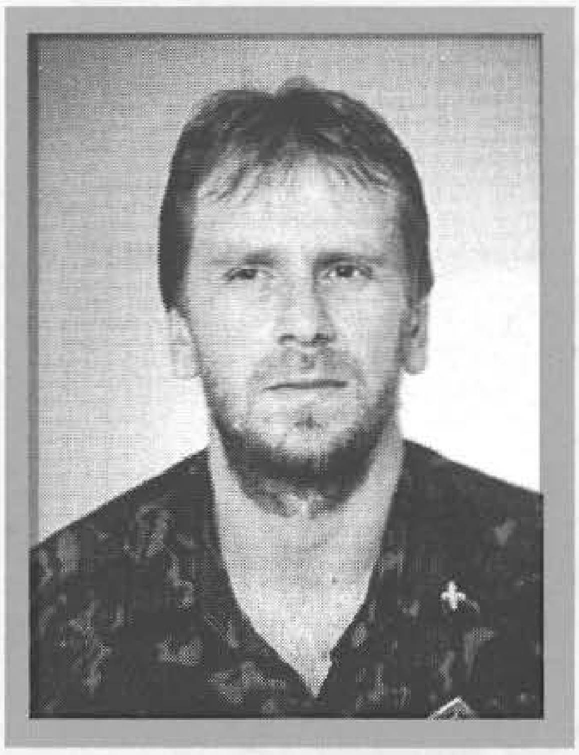

ČIČAK, Šerif, MURADIF
Rođen 24.02.1966. godine u s. Krvavići - Busovača. Rudarski geolog. Ratno priznanje "Zlatni ljiljan" dobio 1994. godine kao pripadnik 314. brdske brigade.

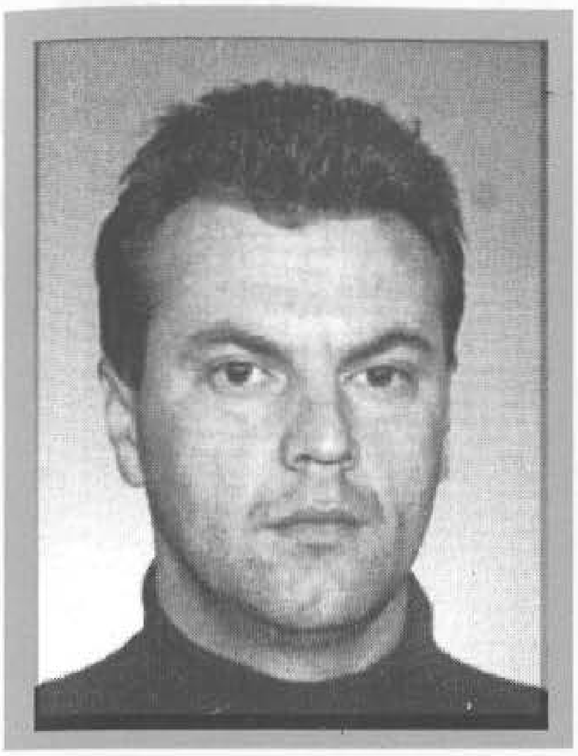

ČIKARIĆ, Bešir, MUHAMED
Rođen 01.04.1969. godine u Donjoj Kamenici - Zvornik. Ekonomista. Ratno priznanje "Zlatni ljiljan" dobio 1995. godine kao pripadnik 243. muslimanske podrinjske brdske brigade.

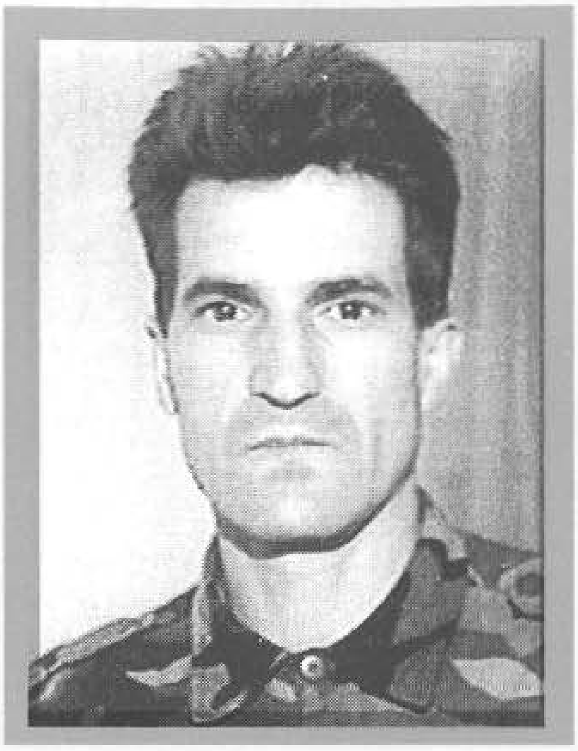

ČIKMIŠ, Bego, NIJAZ
Rođen 03.03.1961. godine u s. Ravne - Vareš. Rudarski tehničar. Ratno priznanje "Zlatni ljiljan" dobio 1994. godine kao pripadnik 122. lahke brigade.

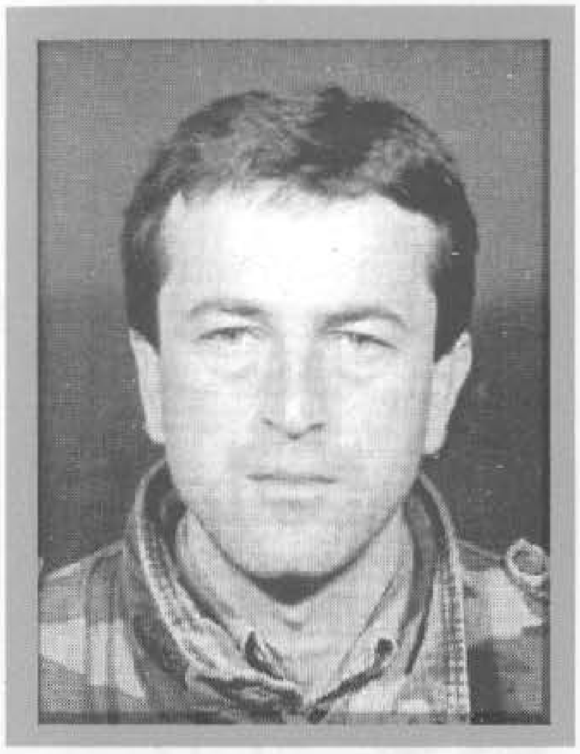

ČIKO, Munib, NIHAD – VALTER
Rođen 19.01.1962. godine u Sarajevu. Mašinski tehničar. Ratno priznanje "Zlatni ljiljan" dobio 1993. godine kao pripadnik 109. brdske brigade.

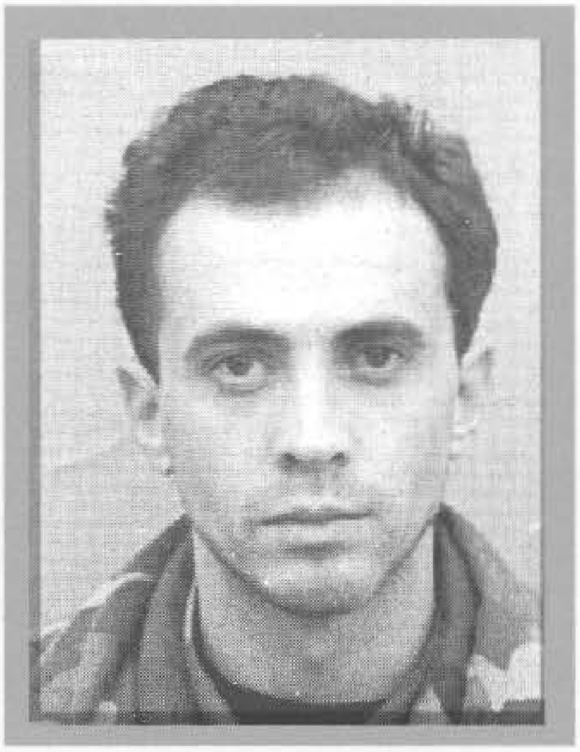

ČILAŠ, Seid, JASMIN
Rođen 24.05.1968. godine u s.Doci - Kiseljak. Aktivno vojno lice. Ratno priznanje "Zlatni ljiljan" dobio 1994. godine kao pripadnik 109. brdske brigade.

ČIŠIĆ, Šefik, GORAN
Rođen 31.10.1956. godine u Trnovači - Gornji Vakuf. Nastavnik. Poginuo 20.12.1994. godine u rejonu Podripca - Bugojno, u činu natkapetana na dužnosti komandanta Diverzantskog bataljona 7. korpusa. Ratno priznanje "Zlatni ljiljan" posthumno mu je dodijeljeno 1995. godine.

ČIZMIĆ, Hase, ŠEFIK
Rođen 11.01.1974. godine u Cazinu. Učenik. Ratno priznanje "Zlatni ljiljan" dobio 1994. godine kao pripadnik 503. "slavne" brdske brigade.

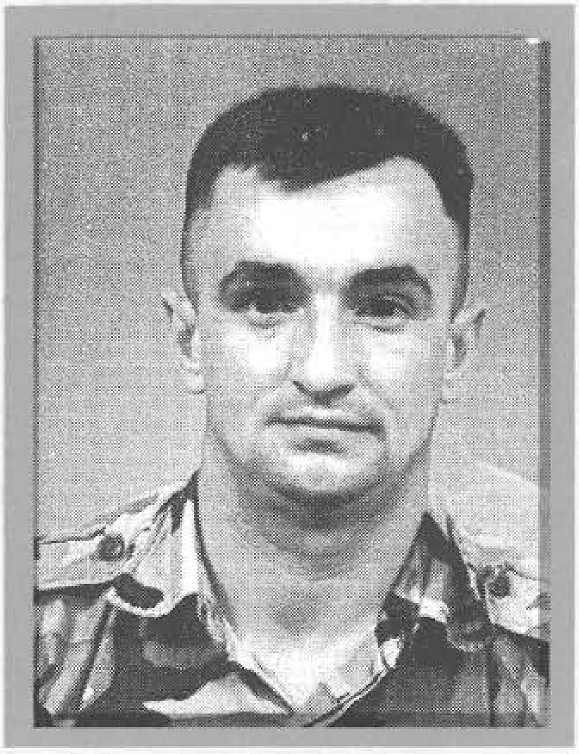

ČIZMO, Ragib, NEDŽIB
Rođen 20.07.1967. godine u Kreševu. Bravar. Ratno priznanje "Zlatni ljiljan" dobio 1995. godine kao pripadnik 145. "viteške" lahke brigade.

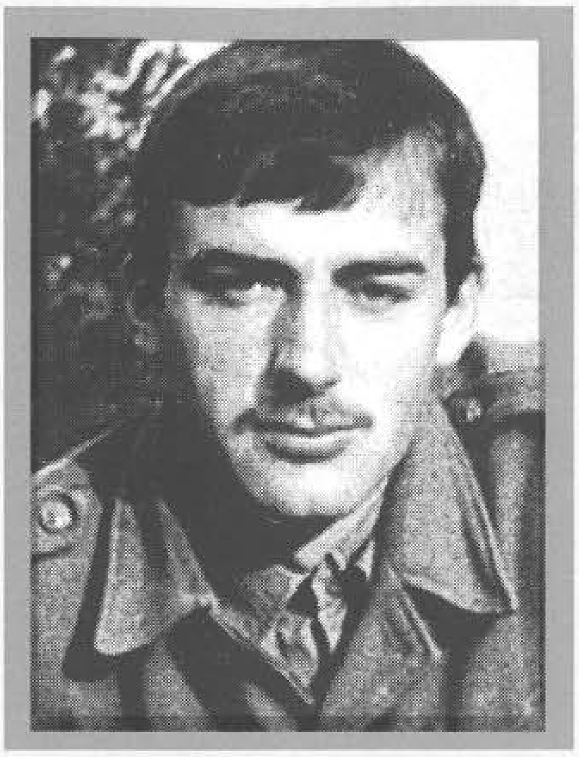

ČIZMOVIĆ, Emin, SENAD
Rođen 26.01.1964. godine u Pljevljima. Metalostrugar. Poginuo 09.11.1993. godine na Ugorskom – Vogošća, kao vojnik na dužnosti komandira voda u 1. "slavnoj" motorizovanoj brigadi. Ratno priznanje "Zlatni ljiljan" posthumno mu je dodijeljeno 1994. godine.

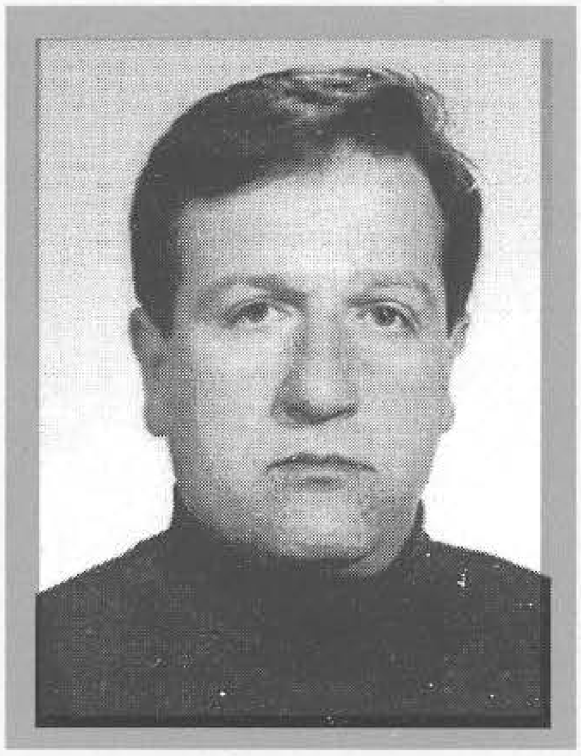

ČOGIĆ, Ibrahim, ISMET – GARI
Rođen 04.03.1962. godine u s.Mudrike - Travnik. KV krojač. Ratno priznanje "Zlatni ljiljan" dobio 1995. godine kao pripadnik 312. "slavne" brdske brigade.

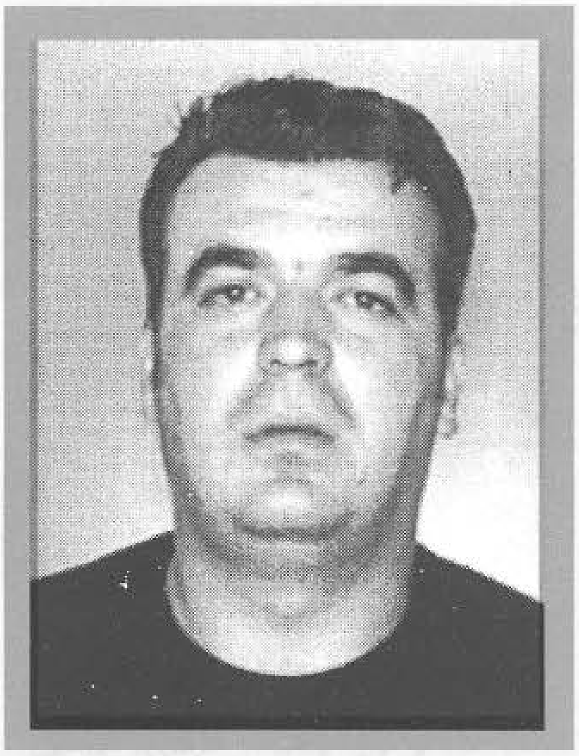

ČOHODAR, Suljo, VAHIDIN
Rođen 05.11.1972. godine u Kijevu - Trnovo. Ekonomski tehničar. Ratno priznanje "Zlatni ljiljan" dobio 1996. godine kao pripadnik 12. divizije.

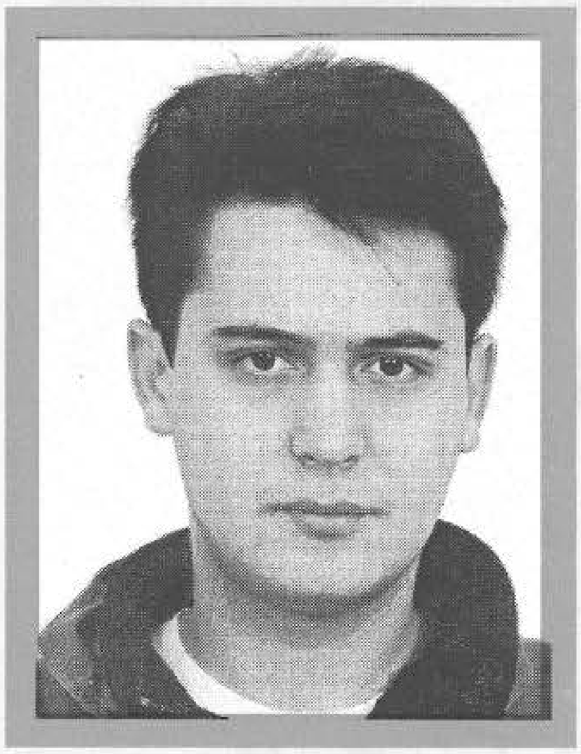

ČOKIĆ, Ejub, ENVER
Rođen 03.04.1968. godine u Tuzli. Aktivno vojno lice - pilot. Poginuo 07.05.1995. godine na Igrištima - Žepa, u činu natporučnika, na dužnosti pilota 1. zrakoplovne brigade. Ratno priznanje "Zlatni ljiljan" posthumno mu je dodijeljeno 1996. godine.

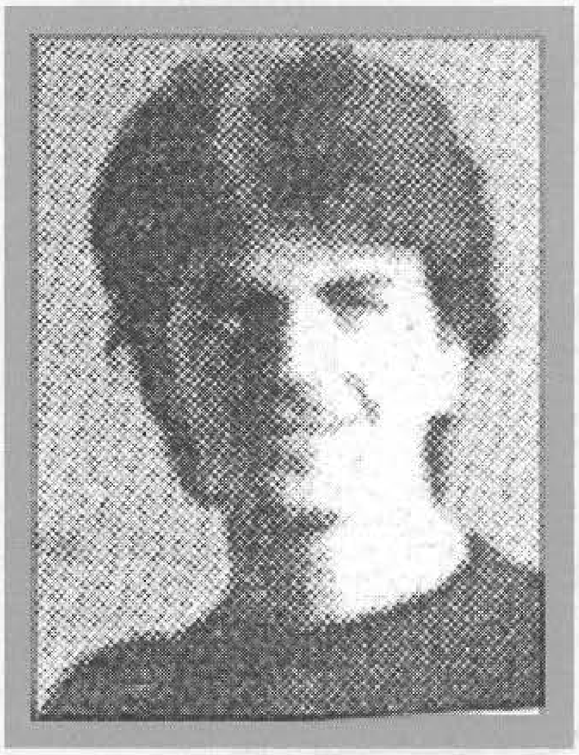

ČOLAKOVIĆ, Dževad, RAMIZ
Rođen 27.09.1962. godine u Olovu. Trgovac. Poginuo 18.09.1992. godine na Žuči – Sarajevo, kao vojnik, pripadnik 1. motorizovane brigade. Ratno priznanje "Zlatni ljiljan" posthumno mu je dodijeljeno 1996. godine.

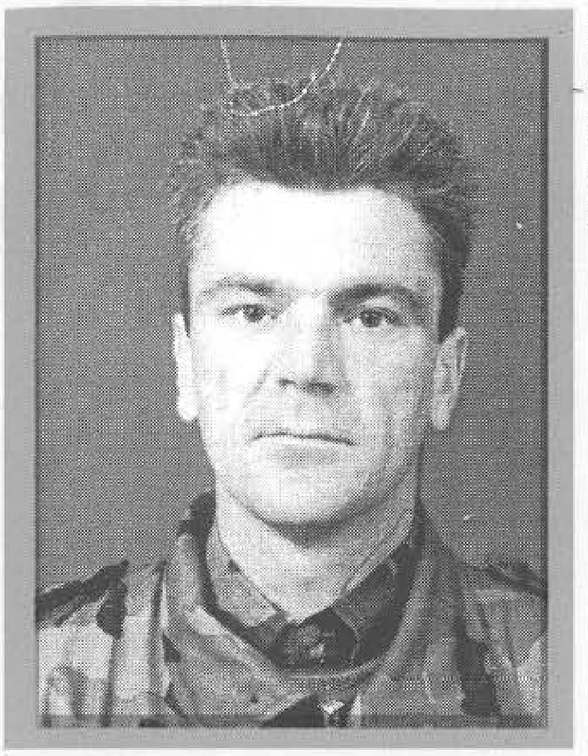

ČOLAKOVIĆ, Nezir, SALEM

Rođen 23.03.1967. godine u Sarajevu. Bravar. Ratno priznanje "Zlatni ljiljan" dobio 1994. godine kao pripadnik 110. "slavne" olovske brdske brigade.

ČOLIĆ, Osman, DŽEVAD

Rođen 08.06.1970. godine u Prigrađanima - Mostar. Mašinski tehničar. Ratno priznanje "Zlatni ljiljan" dobio 17.12.1996. godine kao pripadnik Komande 4. korpusa.

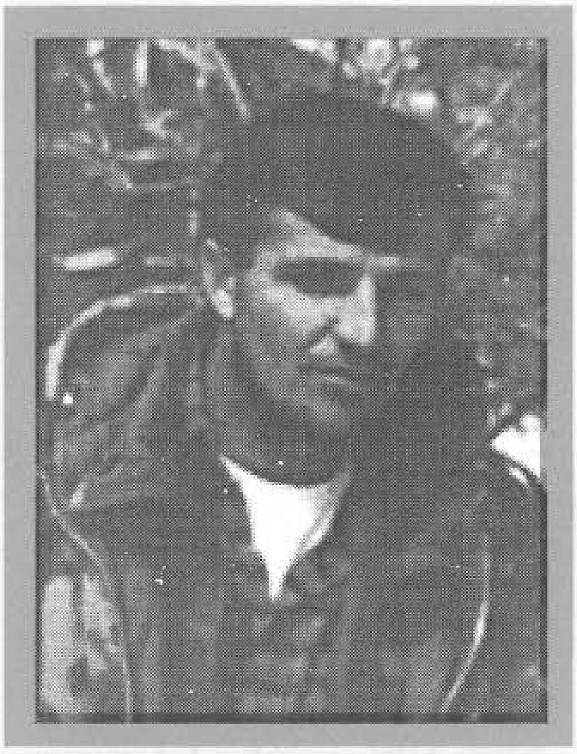

ČOLIĆ, Dervo, ENVER - FOČAK

Rođen 12.11.1961. godine u Borovčićima - Nevesinje. Bravar. Poginuo 24.07.1993. godine u Vrapčićima - Mostar, kao vojnik na dužnosti komandira čete u Samostalnom bataljonu "Nevesinje". Ratno priznanje "Zlatni ljiljan" posthumno mu je dodijeljeno 1994. godine.

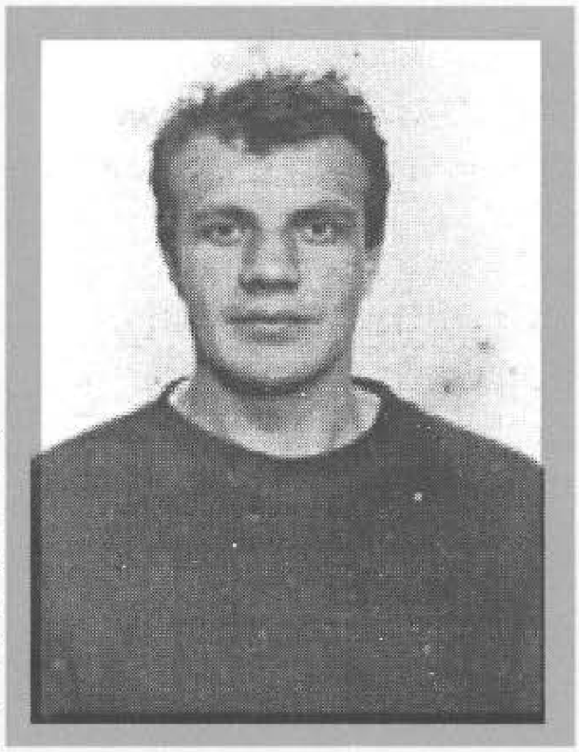

ČOLIĆ, Dervo, HAKIJA

Rođen 10.10.1963. godine u Borovčićima - Nevesinje. Bravar. Poginuo 30.06.1993. godine u Bijelom polju - Mostar, kao vojnik na dužnosti komandira voda u Samostalnom bataljonu "Nevesinje". Ratno priznanje "Zlatni ljiljan" posthumno mu je dodijeljeno 1994. godine.

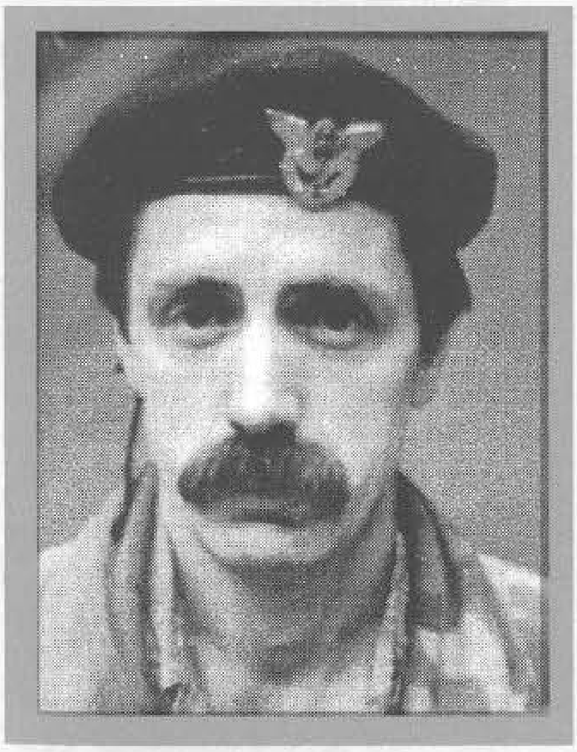

ČOLIĆ, Vehab, VAHID

Rođen 01.01.1954. godine u s.Skrti - Bugojno. Zidar. Poginuo 28.07.1993. godine kod Livadica - Bugojno, kao vojnik, pripadnik 307. brdske brigade. Ratno priznanje "Zlatni ljiljan" posthumno mu je dodijeljeno 1995. godine.

ČOLOMAN, Džemil, SABAHUDIN

Rođen 06.11.1970. godine u Pepelarima - Zenica. Metalurški tehničar. Poginuo 07.11.1994. godine na Velji - Podjezero - Teslić, u činu natporučnika na dužnosti pomoćnika načelnika Štaba za obavještajne poslove 330. lahke brigade. Ratno priznanje "Zlatni ljiljan" posthumno mu je dodijeljeno 1994. godine.

ČOMAGA, Mustafa, MUHIDIN
Rođen 10.10.1970. godine u Sarajevu. Metalostrugar. Poginuo 16.06.1993. godine na Hotonju – Vogošća, kao vojnik, pripadnik 1. "slavne" motorizovane brigade. Ratno priznanje "Zlatni ljiljan" posthumno mu je dodijeljeno 1993. godine.

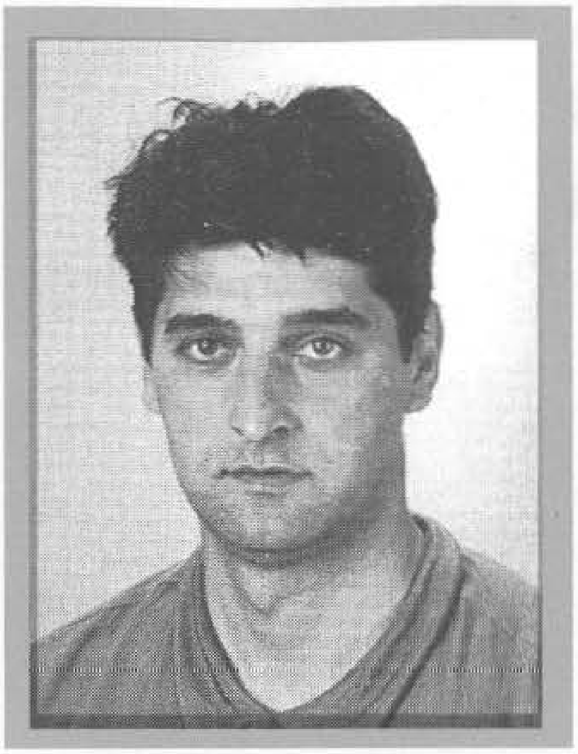

ČOPRA, Ćamil, HAMDO
Rođen 03.05.1966. godine u s.Turovi – Trnovo. Ratno priznanje "Zlatni ljiljan" dobio 1994. godine kao pripadnik 181. bošnjačke brdske brigade.

ČORBIĆ, Drago, MIRO
Rođen 27.04.1964. godine u Tuzli. Elektrozavarivač. Poginuo 13.05.1994. godine na releju Stolice - Majevica, kao vojnik na dužnosti komandira voda, pripadnik 253. brdske brigade. Ratno priznanje "Zlatni ljiljan" posthumno mu je dodijeljeno 1996. godine.

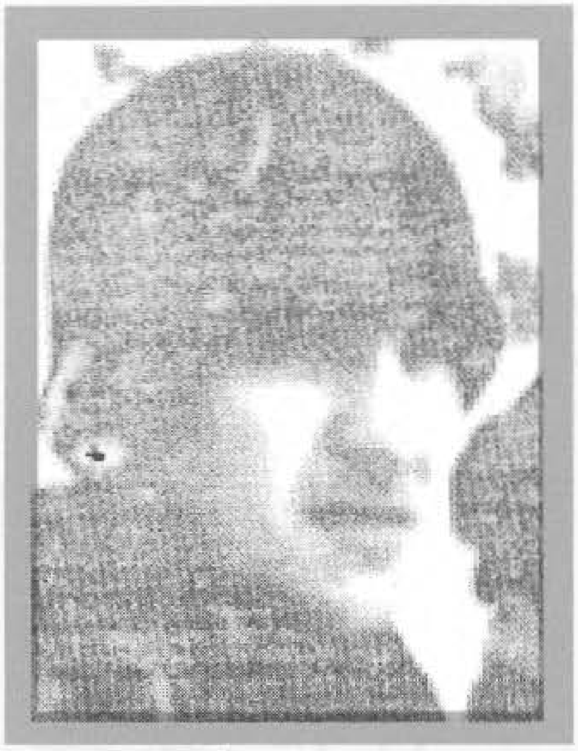

ČORBO, Alija, SAFET
Rođen 08.01.1968. godine u s.Mješaja - Foča. Ratno priznanje "Zlatni ljiljan" dobio 1995. godine kao pripadnik 148. "viteške" lahke brigade.

ČORDA, Enver, MIRO
Rođen 24.10.1966. godine u Mostaru. Trgovac. Ratno priznanje "Zlatni ljiljan" dobio 1996. godine kao pripadnik 441. "viteške" motorizovane brigade.

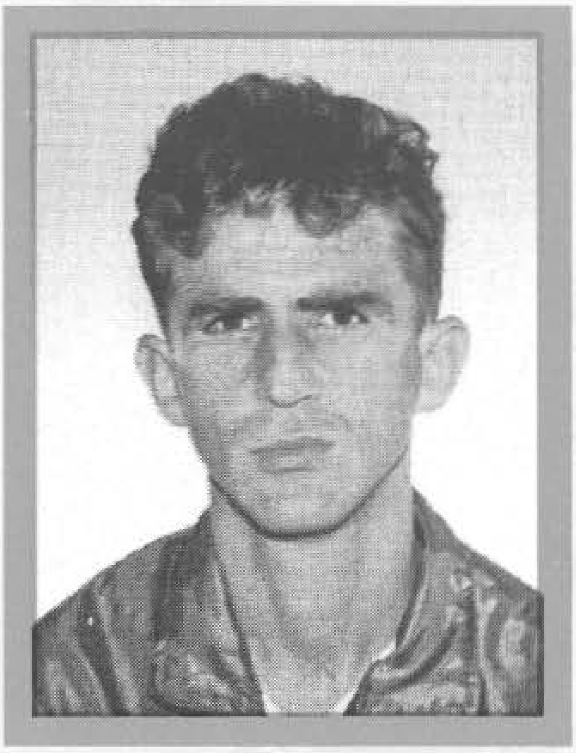

ČOVIĆ, Šaban, HASAN – CAZINAC
Rođen 29.10.1967. godine u Cazinu. Nezaposlen. Ratno priznanje "Zlatni ljiljan" dobio 1994. godine kao pripadnik 107. "viteške" motorizovane brigade.

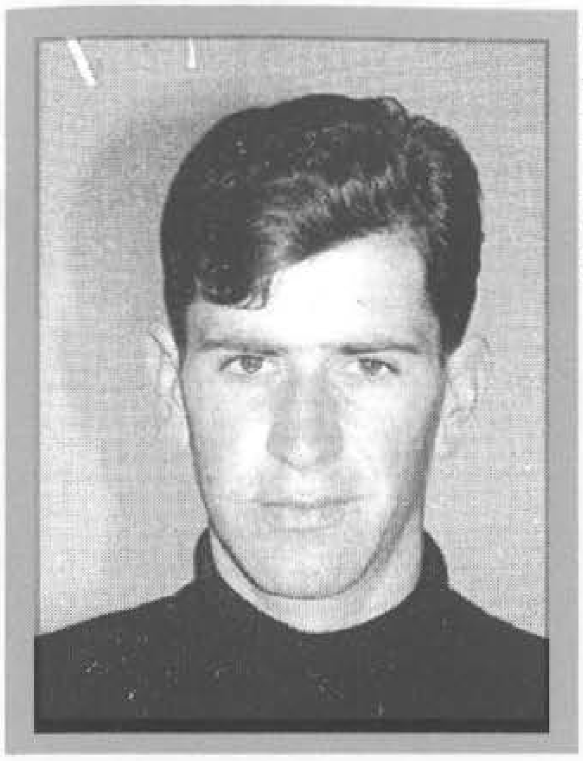

ČOVIĆ, Selim, MESUD
Rođen 07.05.1972. godine u s.Prošići - Cazin. Radnik. Ratno priznanje "Zlatni ljiljan" dobio 1995. godine kao pripadnik 517. oslobodilačke brigade. Poginuo 23.07.1995. godine u rejonu s.Krivaje - Cazin, kao vojnik.

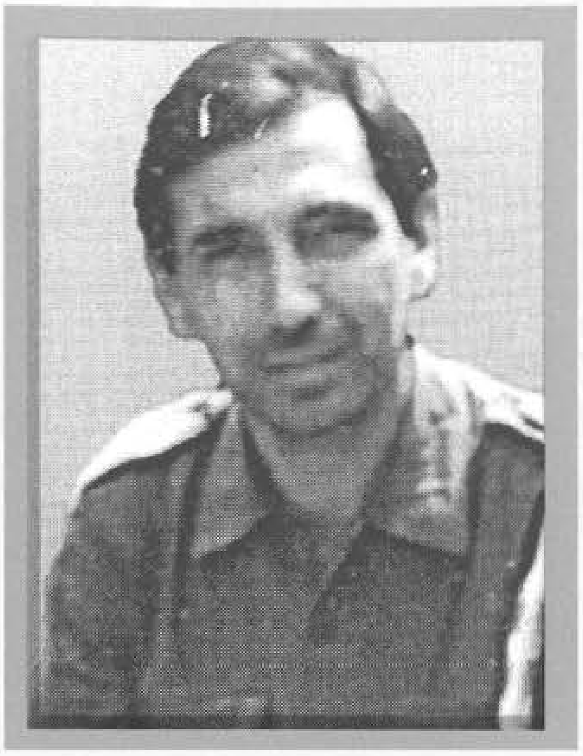

ČOVIĆ, Tahir, ŠABAN
Rođen 24.05.1956. godine u Vincu - Jajce. Elektro -monter. Poginuo 13.08.1995. godine u rejonu Pogana ravan - Donji Vakuf, u činu kapetana na dužnosti pomoćnika komandanta bataljona za obavještajne poslove u 705. "slavnoj" brdskoj brigadi. Ratno priznanje "Zlatni ljiljan" posthumno mu je dodijeljeno 1996. godine.

ČUSTOVIĆ, Hakija, IZET
Rođen 10.08.1944. godine u Dančićima - Foča. Specijalista, doktor anesteziolog. Ratno priznanja "Zlatni ljiljan" dobio 1994. godine kao pripadnik Mobilne hirurške čete - Ratne bolnice Igman.

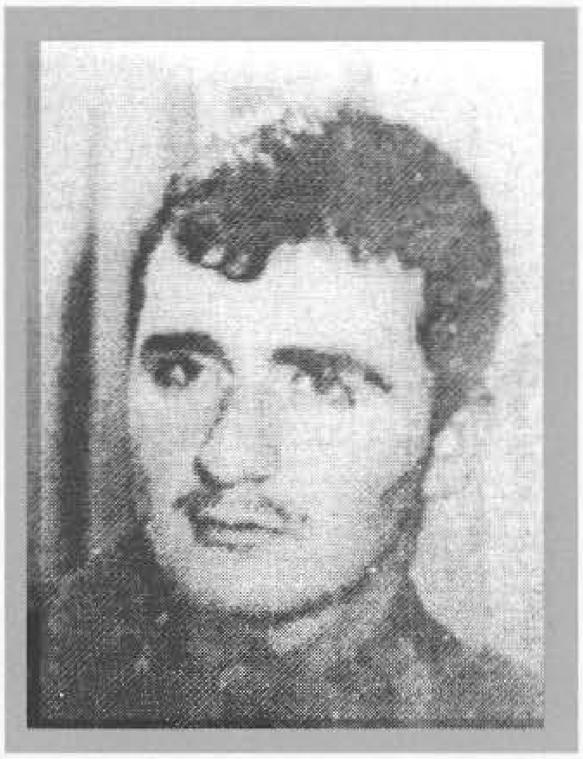

ČUTURA, Đulaga, MUHAREM – BEBA
Rođen 28.06.1963. godine u Gori - Vogošća. Mašinski tehničar. Poginuo 02.08.1994. godine na Moševačkom brdu - Ilijaš, kao vojnik - diverzant, pripadnik 126. brdske brigade. Ratno priznanje "Zlatni ljiljan" posthumno mu je dodijeljeno 1994. godine.

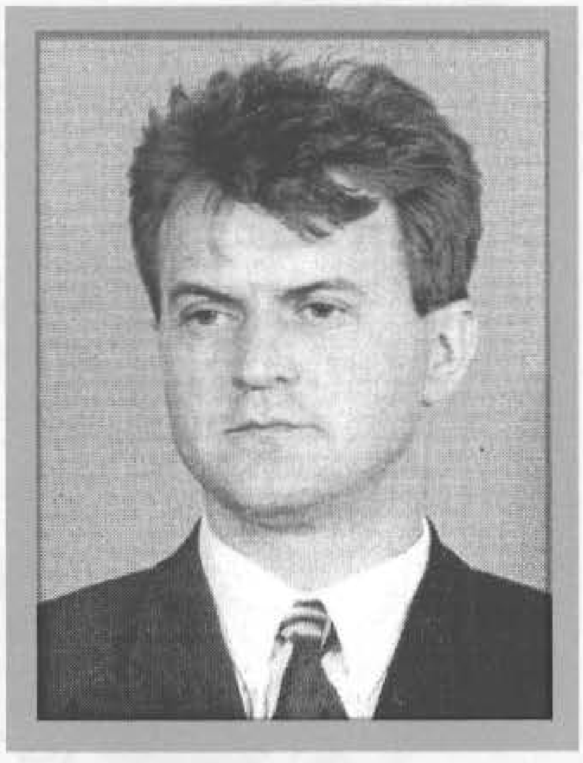

ĆATIĆ, Hasija, HARIS
Rođen 14.01.1967. godine u Zavidovićima. Aktivno vojno lice. Ratno priznanje "Zlatni ljiljan" dobio 1994. godine kao pripadnik Operativne grupe "Bosna".

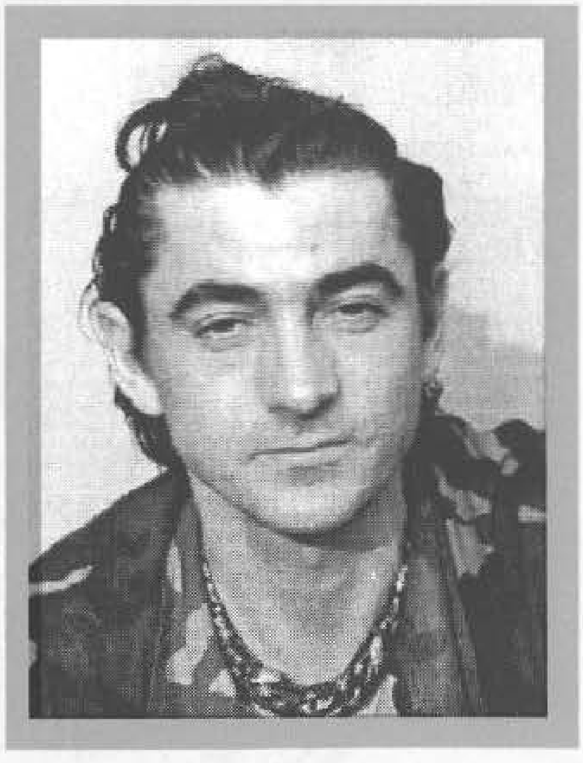

ĆATIĆ, Himzo, MIRSAD - ČUPERAK
Rođen 15.10.1957. godine u Bihaću. Aktivno vojno lice. Ratno priznanje "Zlatni ljiljan" dobio 1992. godine kao pripadnik 9. brdske brigade.

ĆATO, Osman, SEAD - GLAVA
Rođen 27.11.1970. godine u Rudom. Saobraćajni tehničar. Ratno priznanje "Zlatni ljiljan" dobio 1995. godine kao pripadnik 143. lahke brigade.

ĆATOVIĆ, Smajo, FAHRUDIN
Rođen 11.02.1978. godine u Brčkom. Učenik. Ratno priznanje "Zlatni ljljan" dobio 1994. godine kao pripadnik 120. lahke brigade "Crni labudovi".

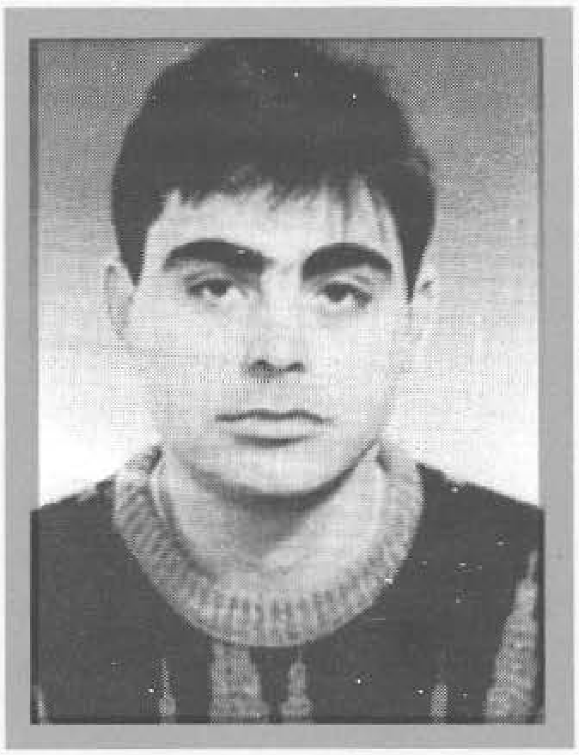

ĆEMALOVIĆ, Emin, EMIR
Rođen 18.04.1967. godine u Kulen Vakufu - Bihać. Elektrotehničar. Poginuo 31.08.1994. godine na Spahića Glavici, kao vojnik, na dužnosti komandira čete u 501. "slavnoj" brdskoj brigadi. Ratno priznanje "Zlatni ljiljan" posthumno mu je dodijeljeno 1996. godine.

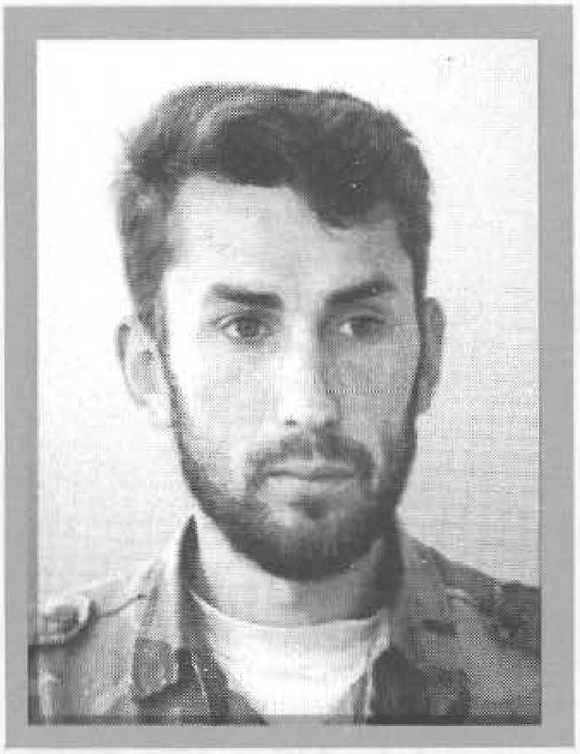

ĆEMAN, Ramadan, REDŽO
Rođen 25.08.1971. godine u Miljanovcima - Tešanj. Elektroenergetičar. Ratno priznanje "Zlatni ljiljan" dobio 1994. godine kao pripadnik 207. "slavne" brdske brigade.

ĆERIM, Hazim, SEMIR
Rođen 18.03.1968. godine u s.Grm - Zenica. Građevinski tehničar. Poginuo 10.08.1994. godine na ratištu kod Zavidovića, kao vojnik - pionirac, pripadnik 1. samostalnog inžinjerijskog bataljona 3. korpusa. Ratno priznanje "Zlatni ljiljan" posthumno mu je dodijeljeno1995. godine.

ĆERIMAGIĆ, Ešref, DAMIR
Rođen 28.11.1974. godine u Trebinju. Hidrotehničar. Ratno priznanje "Zlatni ljiljan" dobio 1996. godine kao pripadnik 101. "viteške" brdske brigade.

ĆERIMAGIĆ, Mehmed, DŽEVAD
Rođen 29.07.1967. godine u s.Mješaje - Foča. Ratno priznanje "Zlatni ljiljan" dobio 1996. godine kao pripadnik 148. viteške lahke brigade.

ĆERIMOVIĆ, Hadžib, MUHAREM
Rođen 15.04.1962. godine u Zelinji Srednjoj - Gradačac. Nezaposlen. Ratno priznanje "Zlatni ljiljan" dobio 1995. godine kao pripadnik 213. "viteške" brdske brigade.

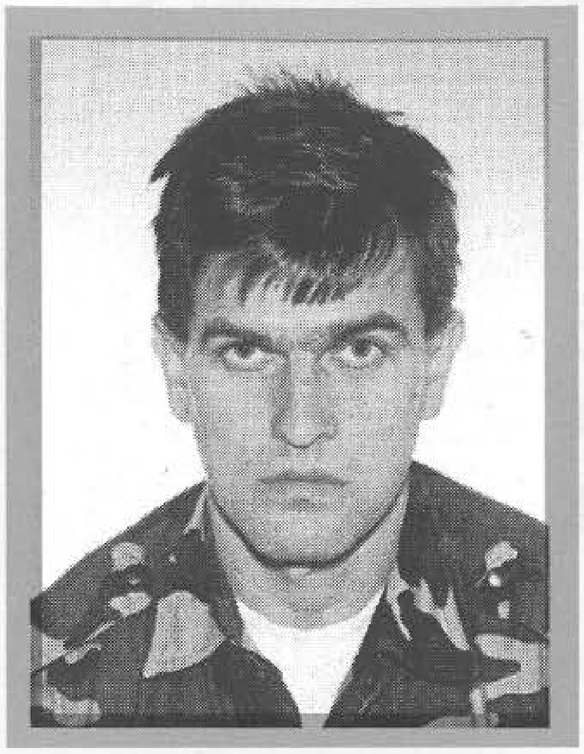

ĆESKO, Rasim, SINAN
Rođen 17.01.1962. godine u Han Pijesku. Ratno priznanje "Zlatni ljiljan" dobio 1994. godine. Poginuo 23.07.1995. godine na Vrataru - Žepa, kao vojnik, pripadnik 285. lahke brigade.

ĆORDIĆ, Husnija, SAFET
Rođen 01.01.1971. godine u Elkasovoj Rijeci - Bužim. Nezaposlen. Ratno priznanje "Zlatni ljiljan" dobio 1994. godine kao pripadnik 505. "viteške" motorizovane brigade.

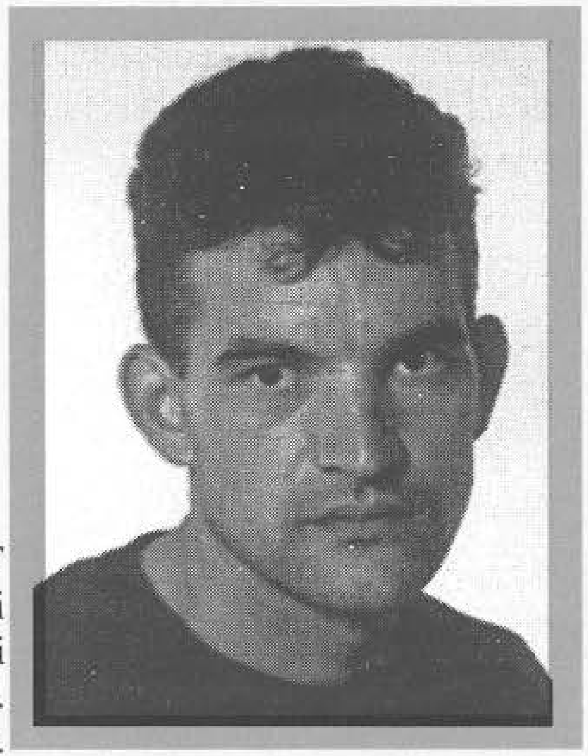

ĆOSIBEGOVIĆ, Osman, ABAZ
Rođen 24.01.1967. godine u Borjanu - Čajniče. Radnik. Poginuo 21.06.1995. godine na Vranovini - Goražde, kao vojnik - diverzant, na dužnosti pratioca Komandanta 808. oslobodilačke brigade. Ratno priznanje "Zlatni ljiljan" posthumno mu je dodijeljeno 1996. godine.

ĆOSIĆ, Mustafa, ALIJA
Rođen 01.08.1960. godine u s.Zaovine - Jajce. KV trgovac. Ratno priznanje "Zlatni ljiljan" dobio 1994. godine kao pripadnik 705. "slavne" brdske brigade.

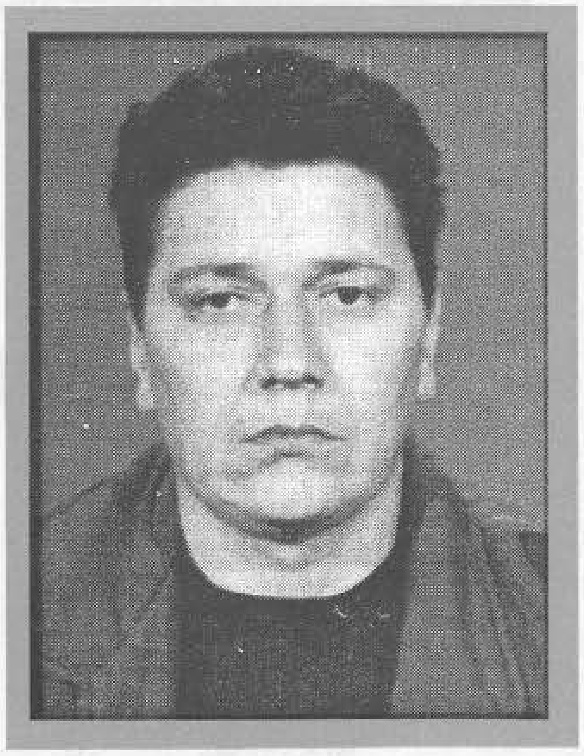

ĆOSIĆ, Nezir, SULEJMAN - PROFA
Rođen 29.06.1958. godine u Zavidovićima. Stolar. Ratno priznanje "Zlatni ljiljan" dobio 1994. godine kao pripadnik 318. brdske brigade.

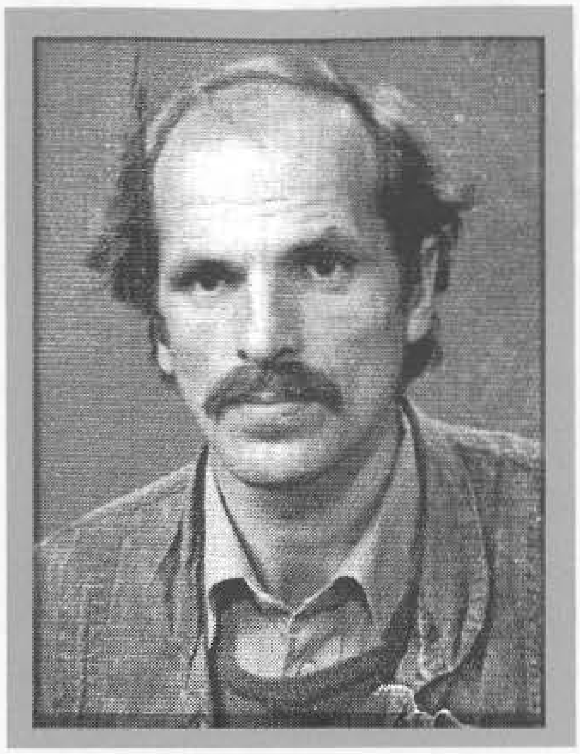

ĆOSO, Salko, ADIL
Rođen 21.12.1954. godine u Čajniču. Ratno priznanje "Zlatni ljiljan" dobio 1995. godine kao pripadnik 2. "viteške" motorizovane brigade.

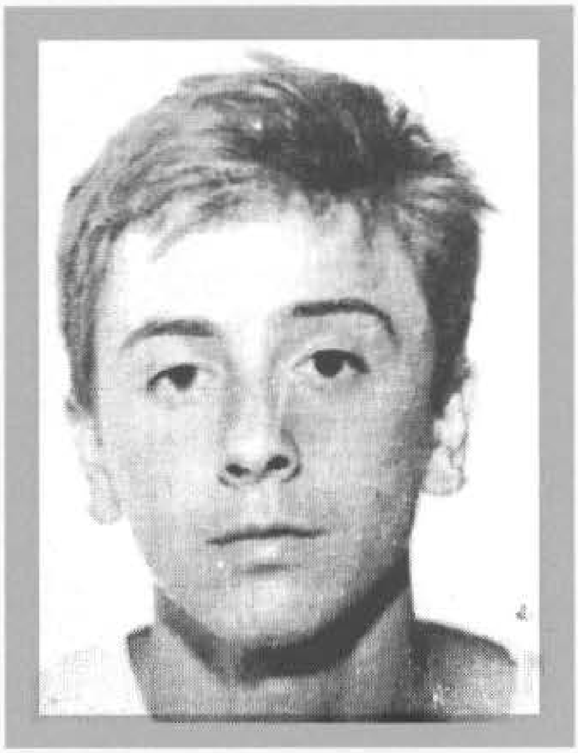

ĆULUM, Ahmed, IBRAHIM
Rođen 24.08.1973. godine u Kosovskoj Mitrovici. Drvni tehničar. Poginuo 03.12.1992. godine na Otesu - Ilidža, kao vojnik, na dužnosti komandira Izviđačko - diverzantskog voda u 2. samostalnom motorizovanom bataljonu. Ratno priznanje "Zlatni ljiljan" posthumno mu je dodijeljeno 1996. godine.

ĆUPINA, Smajo, SUAD
Rođen 11.11.1951. godine u Mostaru. Ratno priznanje "Zlatni ljiljan" dobio 1993. godine kao pripadnik 41. motorizovane brigade.

ĆUREVAC, Salko, HARIS
Rođen 04.11.1966. godine u Sarajevu. Apsolvent Mašinskog fakulteta. Poginuo 24.05.1992. godine u Nedžarićima – Sarajevo, kao vojnik, pripadnik Regionalnog štaba Teritorijalne odbrane Sarajevo. Ratno priznanje "Zlatni ljiljan" posthumno mu je dodijeljeno 1994. godine.

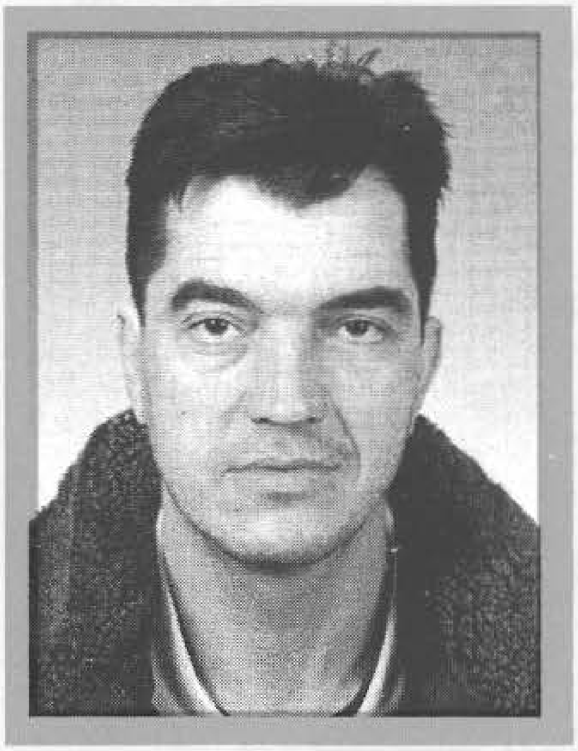

ĆURIĆ, Meho, ENIZ
Rođen 05.09.1956. godine u Bijelom Bučju - Travniku. Mašinski tehničar. Ratno priznanje "Zlatni ljiljan" dobio 1994. godine kao pripadnik 311. lahke brigade.

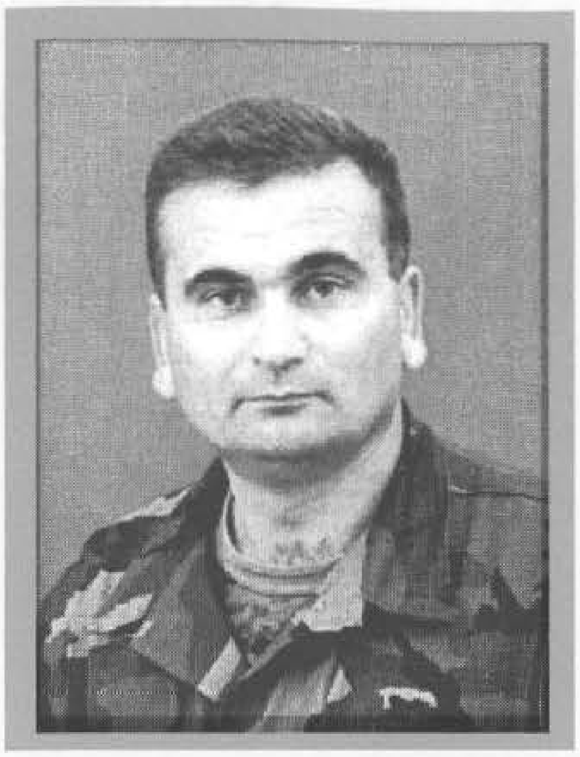

ĆUSKIĆ, Himzo, FIKRET
Rođen 29.02.1956. godine u Trnopolju - Prijedor. Aktivno vojno lice. Ratno priznanje "Zlatni ljiljan" dobio 1995. godine kao pripadnik Komande 7. korpusa.

ĆUTAHIJA, Avdo, HILMO
Rođen 20.04.1969. godine u Rogatici. Armirač. Poginuo 04.08.1992. godine na Stupu - Sarajevo, kao vojnik, pripadnik 1. motorizovane brigade. Ratno priznanje "Zlatni ljiljan" posthumno mu je dodijeljeno 1996. godine.

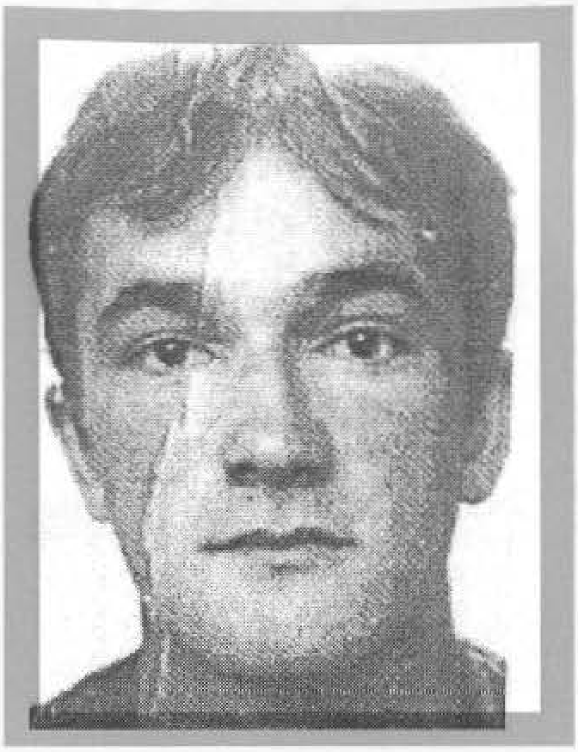

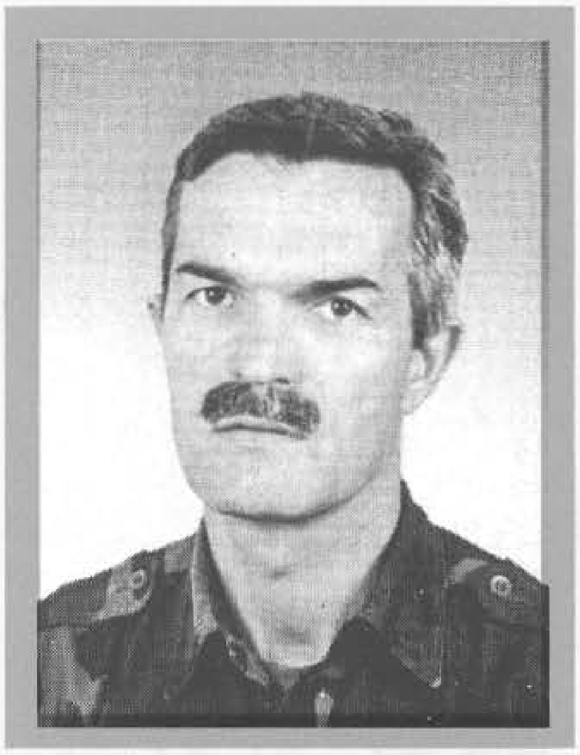

DACIĆ, Zijo, RIZO
Rođen 30.05.1954. godine u s.Berane - Ivangrad. Inžinjer mašinstva. Ratno priznanje "Zlatni ljiljan" dobio 1995. godine kao pripadnik 843. lahke brigade.

DACIĆ, Hazbo, TAŠO
Rođen 14.02.1969. godine u Sjenici. Aktivno vojno lice. Ratno priznanje "Zlatni ljiljan" dobio 1992. godine kao pripadnik 12. brdske brigade.

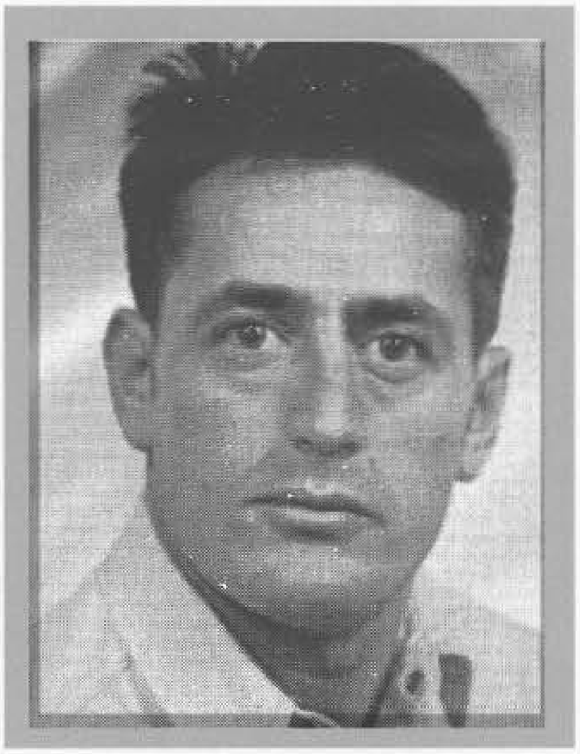

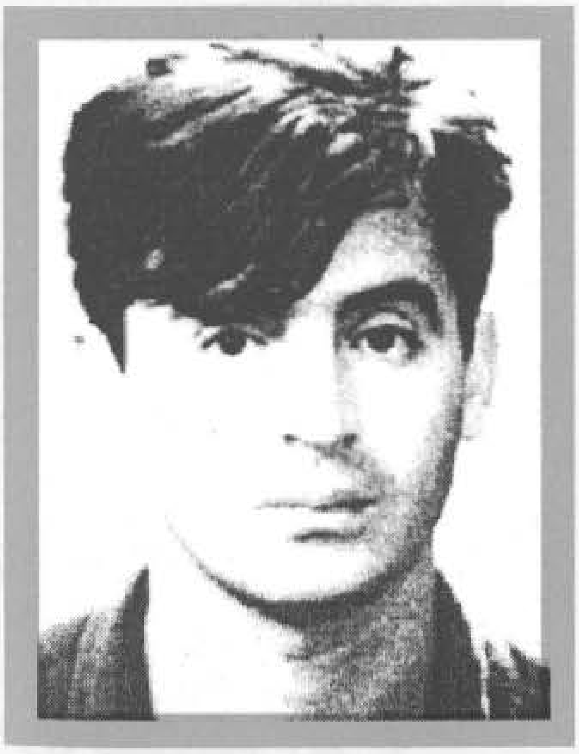

DAHIĆ, Ibrahim, ADIL
Rođen 22.04.1960. godine u Kamenskom - Olovo. Građevinski tehničar. Poginuo 25.09.1992. godine u Prozoru, kao vojnik - diverzant, pripadnik 110. "slavne" olovske brdske brigade. Ratno priznanje "Zlatni ljiljan" posthumno mu je dodijeljeno 1994. godine.

DAUT, Ferhat, AHMET
Rođen 13.10.1957. godine u Jezeprosini - Konjic. Ratno priznanje "Zlatni ljiljan" dobio 1995. godine kao pripadnik 450. lahke brigade.

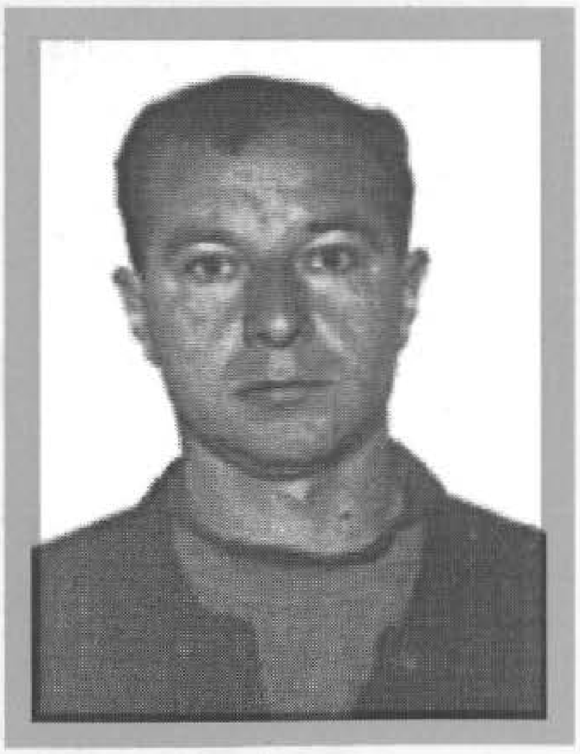

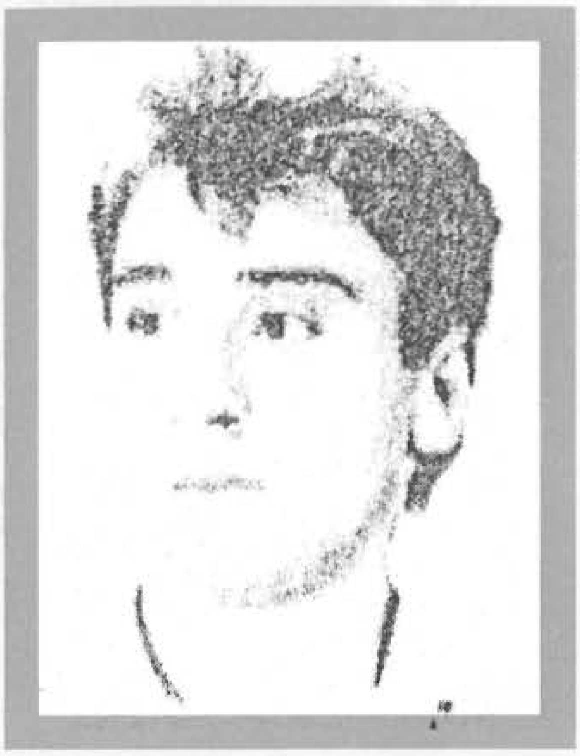

DAUT, Omer, NUSRET
Rođen 15.10.1963. godine u Konjicu. Poginuo 10.05.1992. godine na brdu Mojmilo - Sarajevo, kao vojnik, pripadnik Općinskog štaba Teritorijalne odbrane Novi Grad Sarajevo.

DAUTBEGOVIĆ, Kasim, NIHAD
Rođen 01.05.1964. godine u Bugojnu. Mašinbravar. Ratno priznanje "Zlatni ljiljan" dobio 1995. godine kao pripadnik 707. "slavne" brdske brigade.

DAUTOVIĆ, Meho, BEŠIR
Rođen 01.08.1955. godine u Kosterjevu - Zvornik. Građevinski tehničar. Poginuo 02.06.1992. godine u Liplju - Zvornik, kao vojnik, na dužnosti komandira Izviđačko - diverzantskog voda, pripadnik Općinskog štaba Teritorijalne odbrane Zvornik. Ratno priznanje "Zlatni ljiljan" posthumno mu je dodijeljeno 1996. godine.

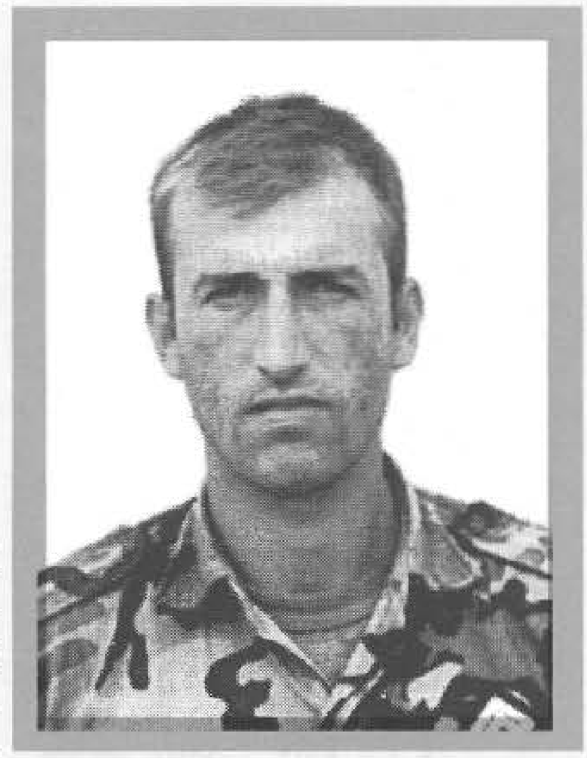

DAVOROVIĆ, Vehbija, MUNIB – MUNE
Rođen 27.02.1972. godine u s.Gornja Prisočka - Kotor Varoš. Radnik. Ratno priznanje "Zlatni ljiljan" dobio 1995. godine kao pripadnik 727. brdske brigade.

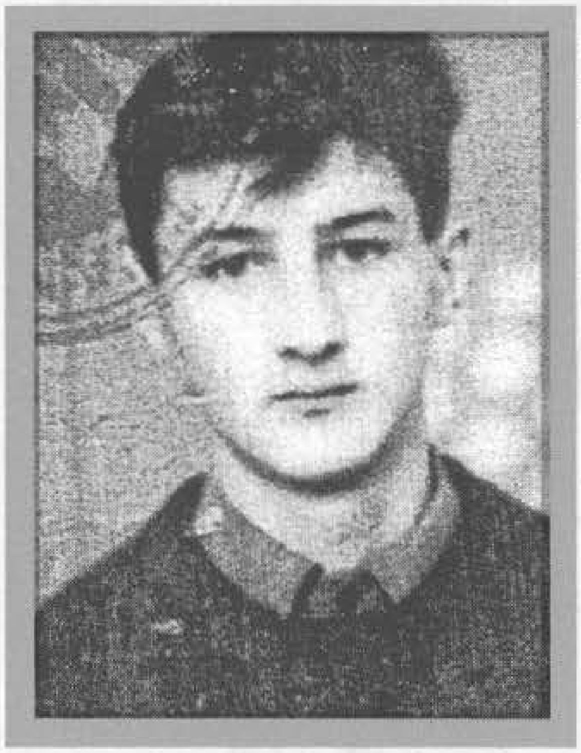

DEDIĆ, Derviš, ADEM
Rođen 11.11.1972. godine u Topčić polju - Zenica. Elektromehaničar. Poginuo 14.02.1994. godine na Klinu - Vitez, kao vojnik, pripadnik 3. bataljona vojne policije 3. korpusa. Ratno priznanje "Zlatni ljiljan" posthumno mu je dodijeljeno1994. godine.

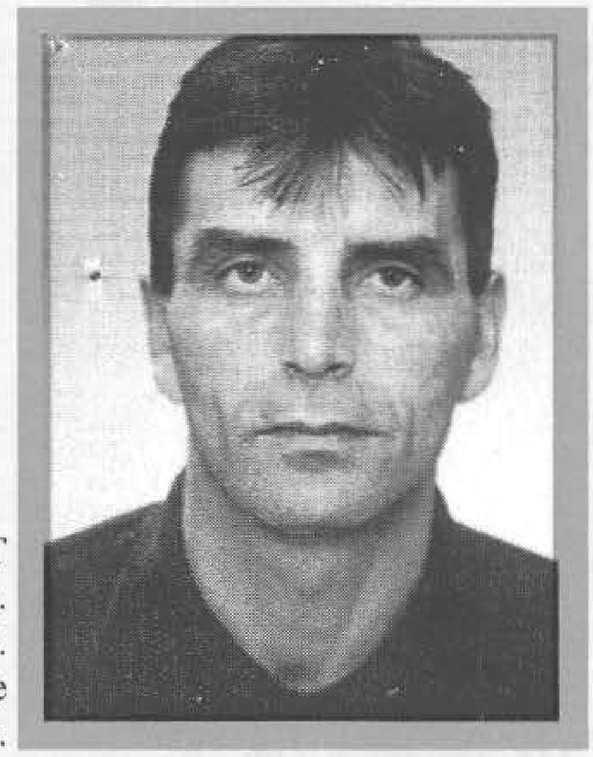

DEDIĆ, Hakija, AHMET
Rođen 28.03.1961. godine u Zenici. Metalac. Ratno priznanje "Zlatni ljiljan" dobio 1995. godine kao pripadnik 303. "viteške" brdske brigade.

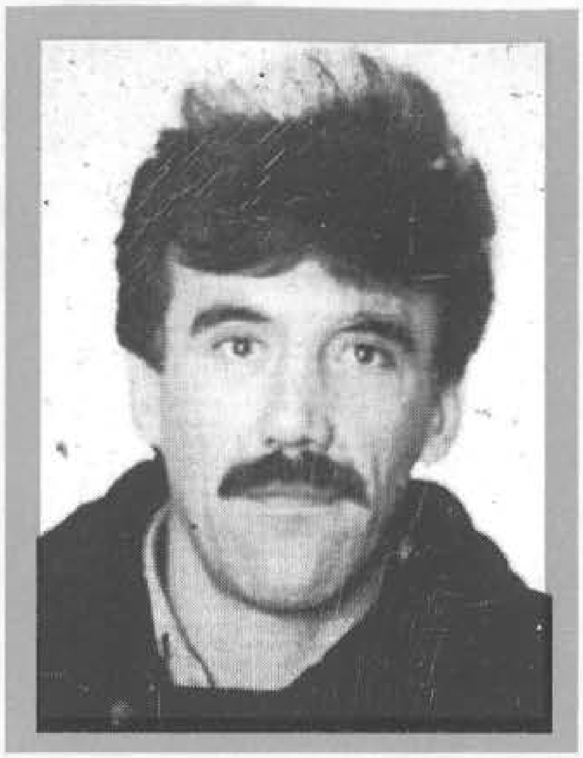

DEDIĆ, Velaga, ALIJA
Rođen 03.03.1963. godine u Sokocu. Ratno priznanje dobio 1995. godine kao pripadnik 2. "viteške" motorizovane brigade.

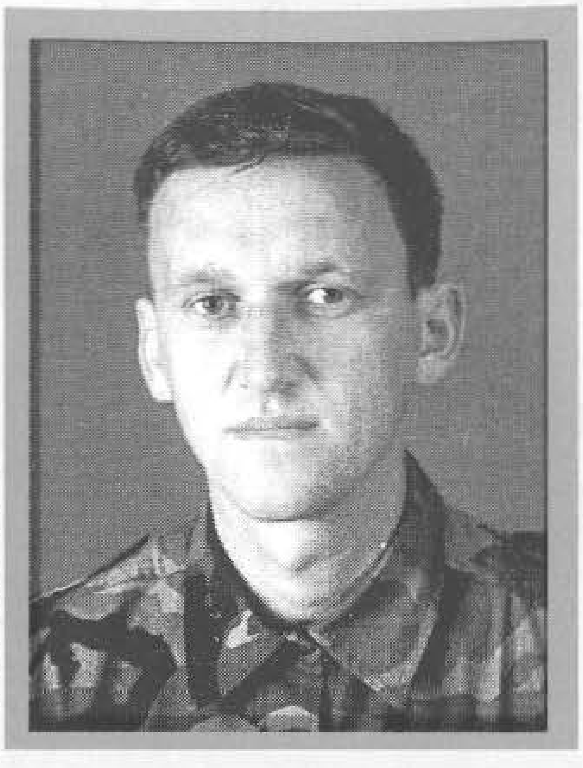

DEDIĆ, Himzo, FUAD
Rođen 03.05.1970. godine u Gornjim Dubravama - Živinice. Rukovalac jamske mehanizacije. Ratno priznanje "Zlatni ljiljan" dobio 1996. godine kao pripadnik 210. "viteške" oslobodilačke brigade "Nesib Malkić".

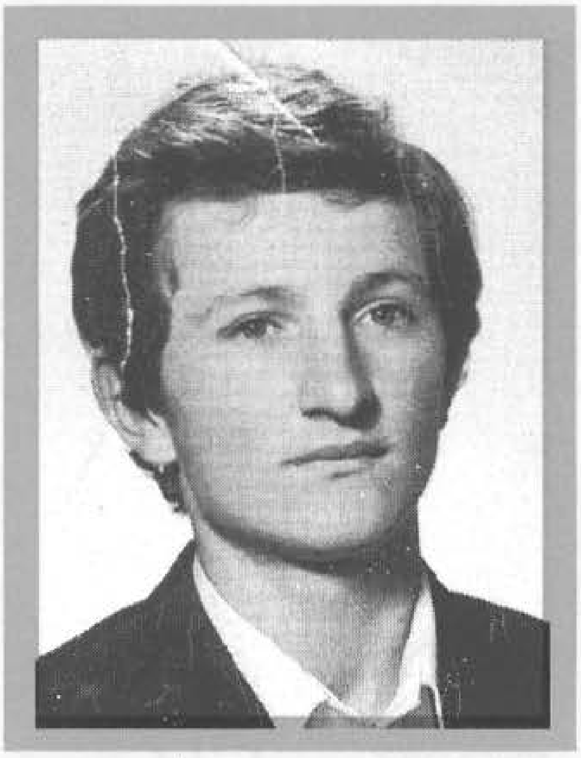

DEDIĆ, Meho, HADŽO - HADŽIJA
Rođen 06.09.1961. godine u s.Bistro - Novi Travnik. VKV metalostrugar. Poginuo 09.06.1993. godine u s.Zubići - Novi Travnik, kao vojnik, na dužnosti komandira čete u 308. brdskoj brigadi. Ratno priznanje "Zlatni ljiljan" posthumno mu je dodijeljeno 1994. godine.

DEDIĆ, Omer, NURIF
Rođen 16.01.1958. godine u Kružanju - Mostar. Limar. Ratno priznanje "Zlatni ljiljan" dobio 1995. godine. Poginuo je 12.08.1995. godine u Podveležju, u činu natkapetana, na dužnosti komandanta bataljona u 41. "slavnoj" motorizovanoj brigadi.

DEDIĆ, Džemal, REŠAD
Rođen 03.01.1963. godine u Sarajevu. Metaloglodač. Ratno priznanje "Zlatni ljiljan" dobio 1994. godine kao pripadnik Diverzantsko - izviđačkog odreda "Fikro" 4. motorizovane brigade.

DEDIĆ, Hazim, SALIH
Rođen 05.09.1964. godine u Stanić Rijeci - Doboj. Rukovalac građevinskih mašina. Ratno priznanje "Zlatni ljiljan" dobio 1994. godine kao pripadnik 224. brdske brigade.

DEDIĆ, Hasim, SEAD
Rođen 30.12.1950. godine u Sarajevu. Poginuo 19.07.1995. godine na Treskavici, kao vojnik, pripadnik 141. lahke brigade. Ratno priznanje "Zlatni ljiljan" posthumno mu je dodijeljeno 1996. godine.

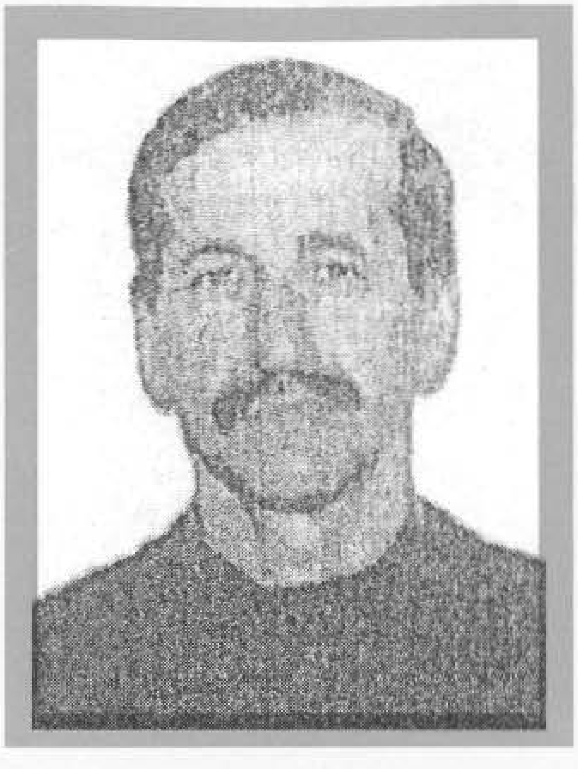

DEDOVIĆ, Šerif, IBRAHIM
Rođen 23.01.1953. godine u s.Prijanovići - Foča. Automehaničar. Ratno priznanje "Zlatni ljiljan" dobio 1995. godine kao pripadnik 155. motorizovane brigade.

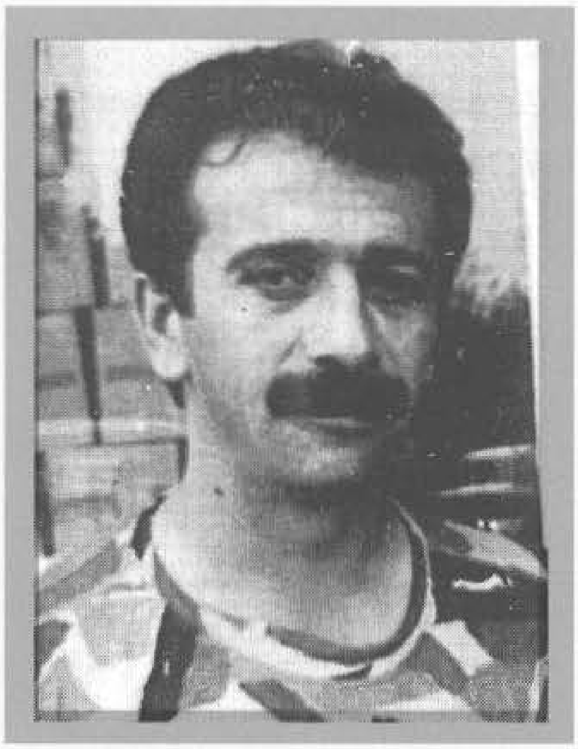

DELALIĆ, Osman, EJUB
Rođen 13.06.1957. godine u Gacku. Pravnik. Poginuo 05.12.1992. godine na Humu - Sarajevo, kao vojnik, na dužnosti komandanta Općinskog štaba Teritorijalne odbrane Vogošća. Ratno priznanje "Zlatni ljiljan" posthumno mu je dodijeljeno 1992. godine.

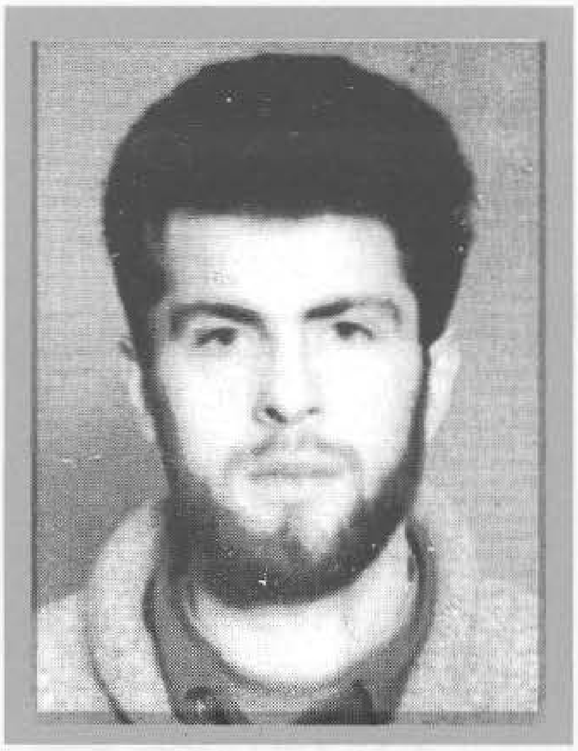

DELIĆ, Uzeir, ĐULEJMAN
Rođen 10.12.1966. godine u s.Velika Bukovica - Travnik. Radnik. Poginuo 30.08.1994. godine na Paljeniku - Vlašić, u činu kapetana, na dužnosti komandanta bataljona 306. brdske brigade. Ratno priznanje "Zlatni ljiljan" posthumno mu je dodijeljeno 1995. godine.

DELIĆ, Omer, ENES
Rođen 10.01.1967. godine u Travniku. Metalostrugar. Ratno priznanje "Zlatni ljiljan" dobio 1994. godine kao pripadnik 708. lahke brigade.

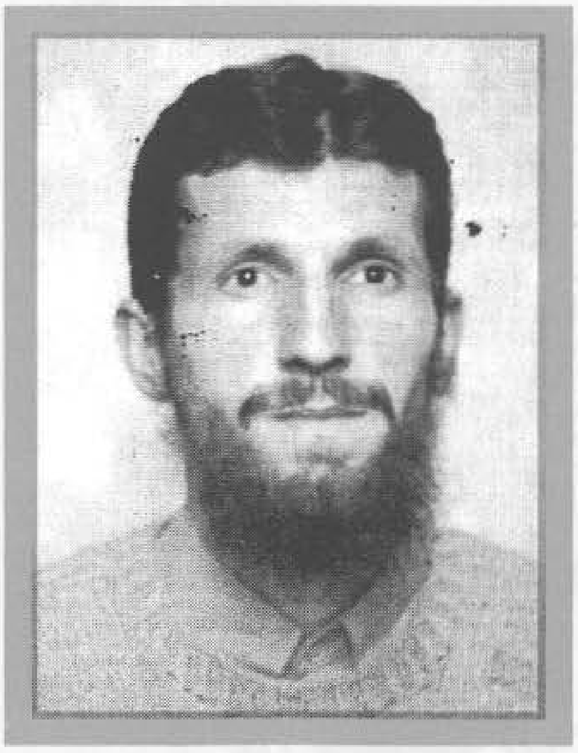

DELIĆ, Meho, ENVER
Rođen 01.07.1969. godine u s. Grabanta – Jajce. Tekstilni tehničar. Ratno priznanje "Zlatni ljiljan" dobio 1995. godine kao pripadnik jedinice "El - mudžahid".

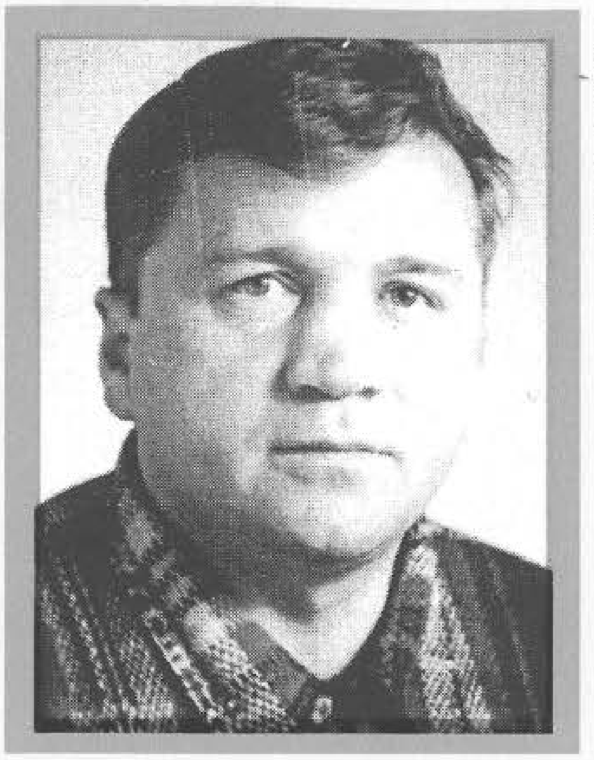

DELIĆ, Meho, FIKRET
Rođen 10.04.1961. godine u Sarajevu. Metalostrugar. Ratno priznanje "Zlatni ljiljan" dobio 1994. godine kao pripadnik 4. motorizovane brigade.

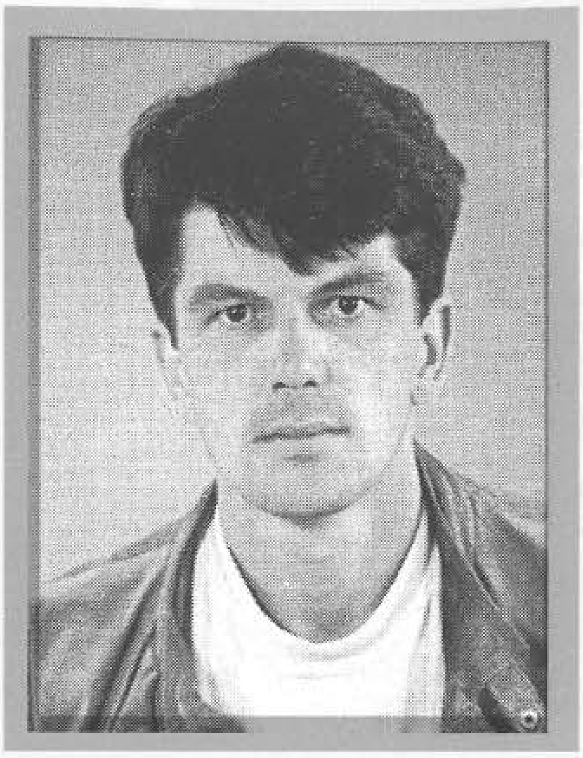

DELIĆ, Abdulah, HALID
Rođen 22.02.1965. godine u Zenici. Monter centralnog grijanja. Ratno priznanje "Zlatni ljiljan" dobio 1995. godine kao pripadnik 3. manevarskog bataljona.

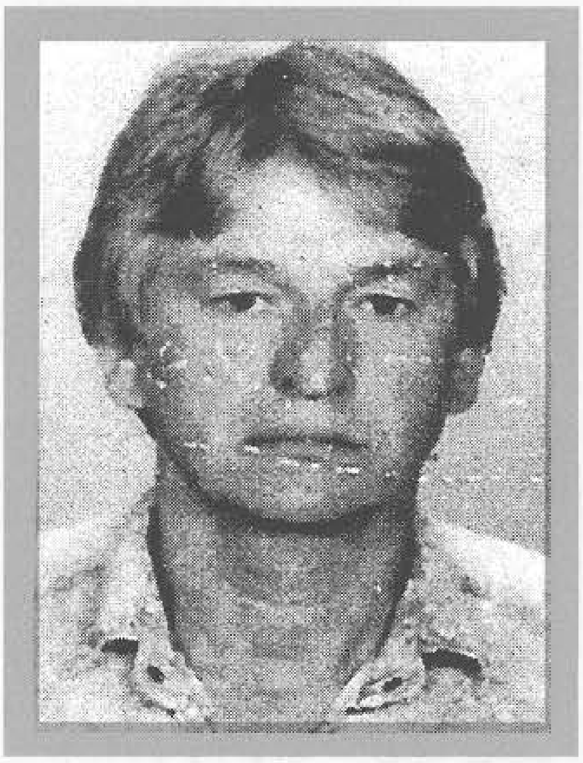

DELIĆ, Mujo, HUSEIN
Rođen 17.04.1950. godine u Mravićima - Doboj. VK livac. Poginuo 29.01.1993. godine u Mravićima - Doboj, kao vojnik, na dužnosti komandanta bataljona u 373. "slavnoj" brdskoj brigadi. Ratno priznanje "Zlatni ljiljan" posthumno mu je dodijeljeno 1995. godine.

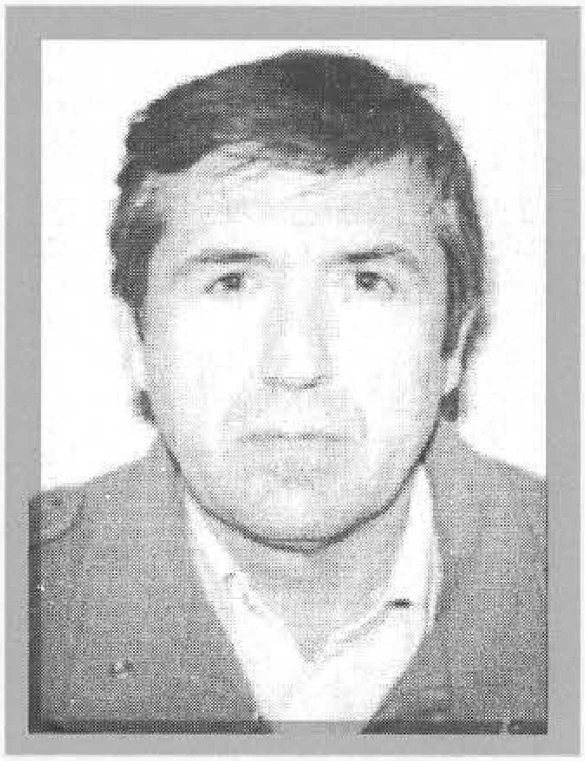

DELIĆ, Ramiz, IZET
Rođen 02.12.1946. godine u Vogošći. Mašinski tehničar. Poginuo 30.07.1993. godine u Ugorskom – Vogošća, kao vojnik, na dužnosti zamjenika komandanta bataljona u 1. "slavnoj" motorizovanoj brigadi. Ratno priznanje "Zlatni ljiljan" posthumno mu je dodijeljeno 1993. godine.

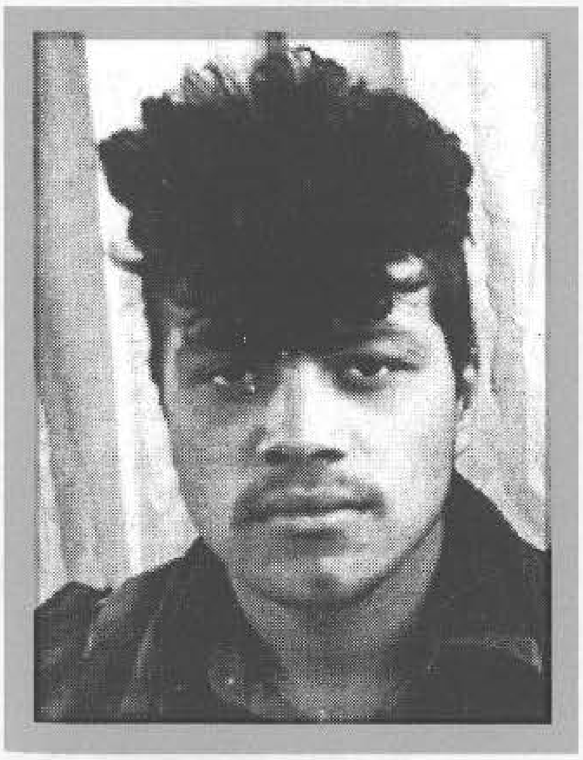

DELIĆ, Huso, MESUD
Rođen 01.02.1974. godine u s.Bašigovci - Živinice. Nezaposlen. Poginuo 15.11.1992. godine u s.Gorice - Brčko, kao vojnik, pripadnik "Sprečanskog" bataljona. Ratno priznanje "Zlatni ljiljan" posthumno mu je dodijeljeno 1996. godine.

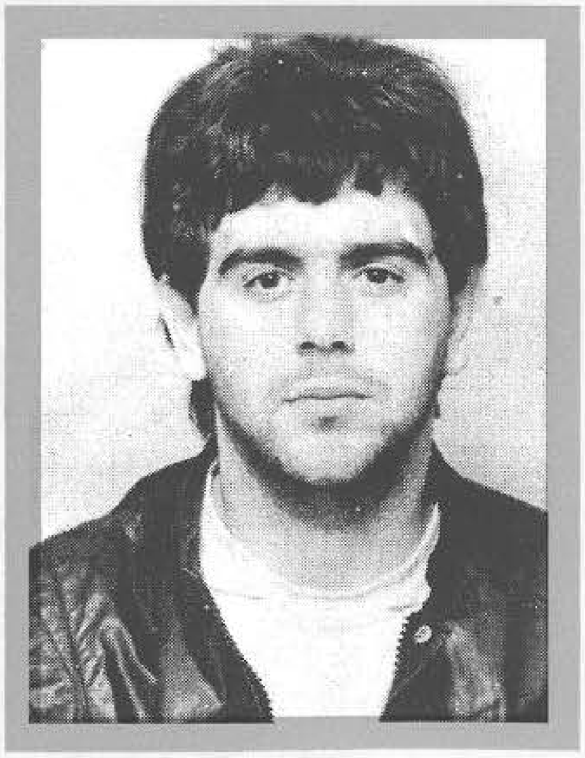

DELIĆ, Jusuf, MIRSAD
Rođen 18.09.1967. godine u s. Borovnica - Zavidovići. Radnik. Poginuo 17.09.1992. godine u s.Borovnica - Zavidovići, kao vojnik, pripadnik Općinskog štaba Teritorijalne odbrane Zavidovići. Ratno priznanje "Zlatni ljiljan" posthumno mu je dodijeljeno 1994. godine.

DELIĆ, Mujo, NEDŽAD
Rođen 21.09.1972. godine u Foči. Aktivno vojno lice. Poginuo 13.06.1992. godine u Donjem Kotorcu – Ilidža, kao vojnik, na dužnosti komandira Interventnog voda u 4. motorizovanoj brigadi. Ratno priznanje "Zlatni ljiljan" posthumno mu je dodijeljeno 1994. godine.

DELIĆ, Rešo, NEDŽIB
Rođen 22.02.1967. godine u Osatici - Srebrenica. Mašinski tehničar. Ratno priznanje "Zlatni ljiljan" dobio 1994. godine kao pripadnik Operativne grupe 8 - Srebrenica.

DELIĆ, Rešo, SADIK
Rođen 30.04.1972. godine u Osatici - Srebrenica. Poljoprivredni tehničar. Poginuo 06.06.1994. godine na Šljivićima - Vozuća, kao vojnik, na dužnosti komandira desetine 2. bataljona vojne policije. Ratno priznanje "Zlatni ljiljan" posthumno mu je dodijeljeno 1996. godine.

DELIĆ, Mujo, SALEM
Rođen 22.05.1952. godine u Orahovici - Konjic. Vozač. Ratno priznanje "Zlatni ljiljan" dobio 1996. godine kao pripadnik 443. brdske brigade.

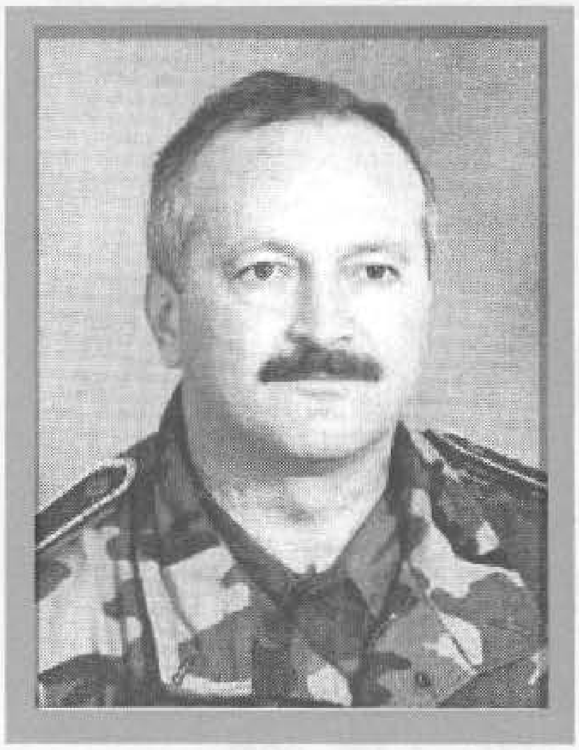

DELIĆ, Edhem, SEAD
Rođen 13.09.1954. godine u Goraždu. Aktivno vojno lice. Odlikovan ''Ordenom za vojne zasluge sa zlatnim mačevima'' 1998. godine, kao pripadnik Komande 2. korpusa i ratnim priznanjem ''Zlatni ljiljan'' 1995. godine.

DELIJA, Osman, MIRALEM
Rođen 03.06.1959. godine u Zagrađu – Travnik. Rudar. Poginuo 12.07.1993. godine u rejonu s. Prosja, kao vojnik, na dužnosti komandira Izviđačko diverzantskog voda u 333. brdskoj brigadi. Ratno priznanje "Zlatni ljiljan" posthumno mu je dodijeljeno 1993. godine.

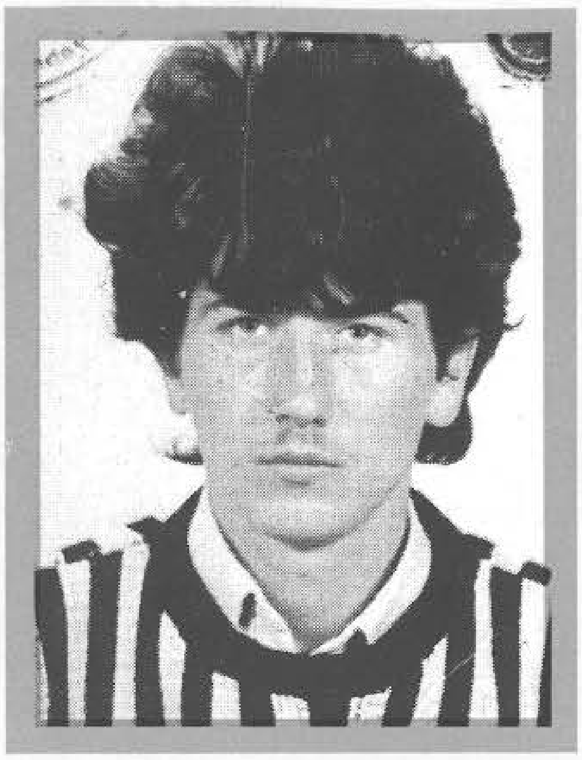

DEMIR, Asim, NERMIN
Rođen 19.12.1967. godine u Kaknju. Zidar. Poginuo 11.07.1993. godine na Lokvi - Vozuća, kao vojnik, pripadnik 309. brdske brigade . Ratno priznanje "Zlatni ljiljan" posthumno mu je dodijeljeno 1994. godine.

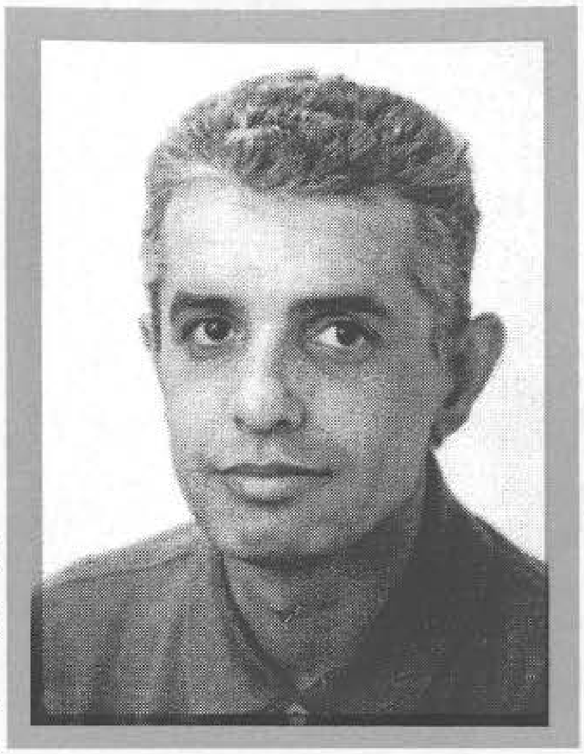

DEMIROVIĆ, Edhem, HALID - LIDO
Rođen 26.08.1965. godine u Brčkom. Mašinovođa. Ratno priznanje "Zlatni ljiljan" dobio 1993. godine kao pripadnik 108. motorizovane brigade.

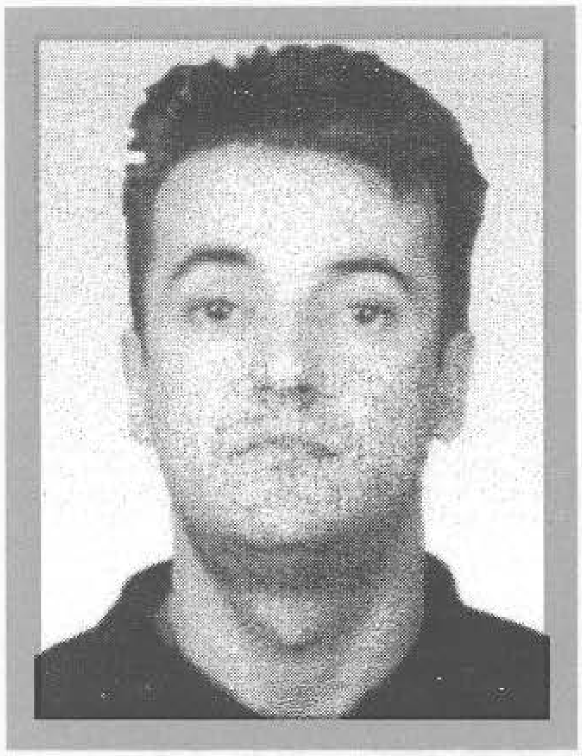

DENJAGIĆ, Safet, ALIJA
Rođen 29.08.1965. godine u Bijeljini. Fotograf. Ratno priznanje "Zlatni ljiljan" dobio 1994. godine kao pripadnik 215. "viteške" motorizovane brigade.

DERVIŠEVIĆ, Vehbija, IBRAHIM
Rođen 04.01.1961. godine u Travniku. Aktivno vojno lice. Ratno priznanje "Zlatni ljiljan" dobio 1994. godine, kao pripadnik 1. "slavne" motorizovane brigade. Odlikovan "Ordenom zlatnog ljiljana sa zlatnim vijencem" 1997. godine.

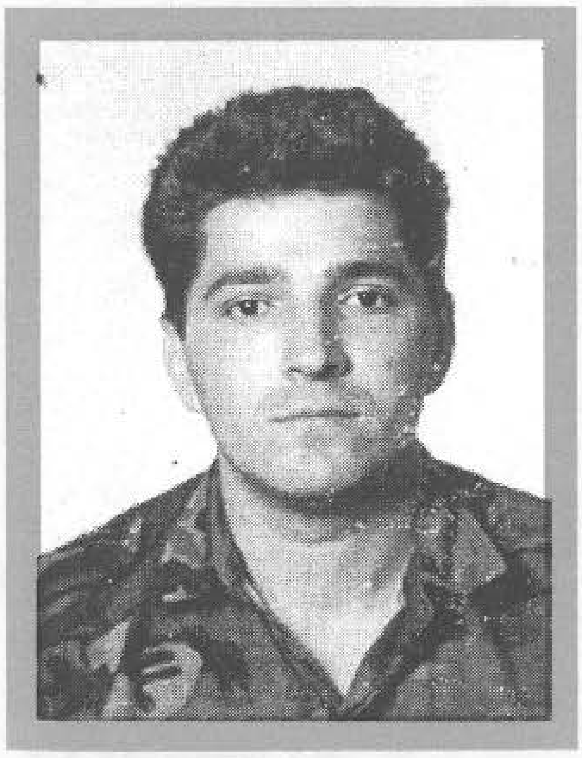

DERVIŠEVIĆ, Bajro, SAFET
Rođen 08.01.1969. godine u s.Gračanica - Živinice. Aktivno vojno lice - pilot. Ratno priznanje "Zlatni ljiljan" dobio 29.09.1993. godine kao pripadnik Zrakoplovne grupe Tuzla.

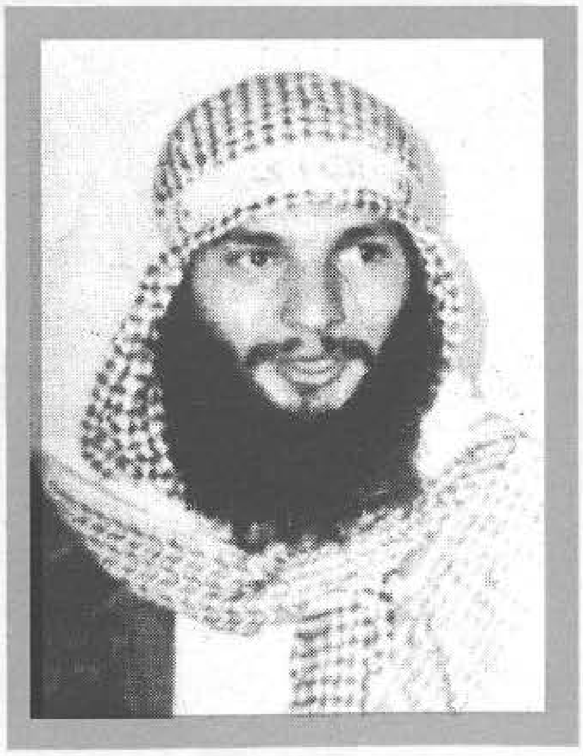

DERVIŠIĆ, Agan, BILAL
Rođen 03.01.1968. godine u Jajcu. Radnik. Ratno priznanje "Zlatni ljiljan" dobio 1993. godine kao pripadnik 7. muslimanske brdske brigade.

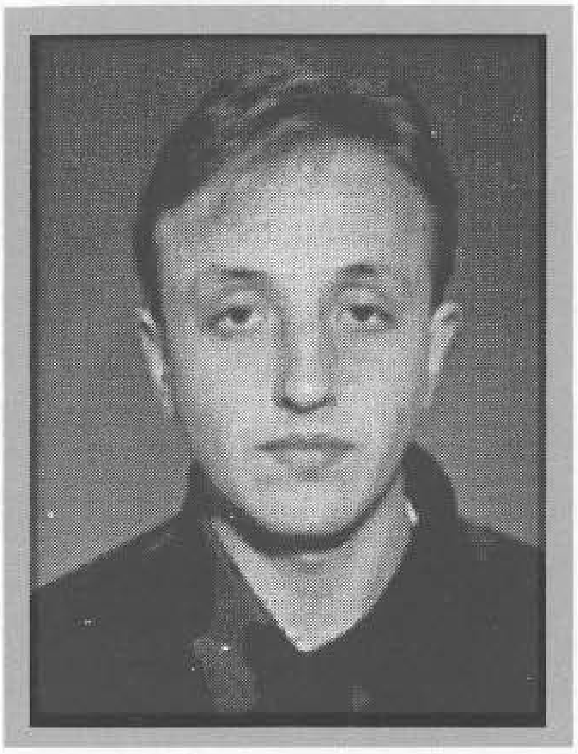

DERVIŠIĆ, Alija, VAHID
Rođen 22.01.1968. godine u Jajcu. Aktivno vojno lice. Ratno priznanje "Zlatni ljiljan" dobio 1993. godine kao pripadnik 17. "slavne" krajiške brdske brigade.

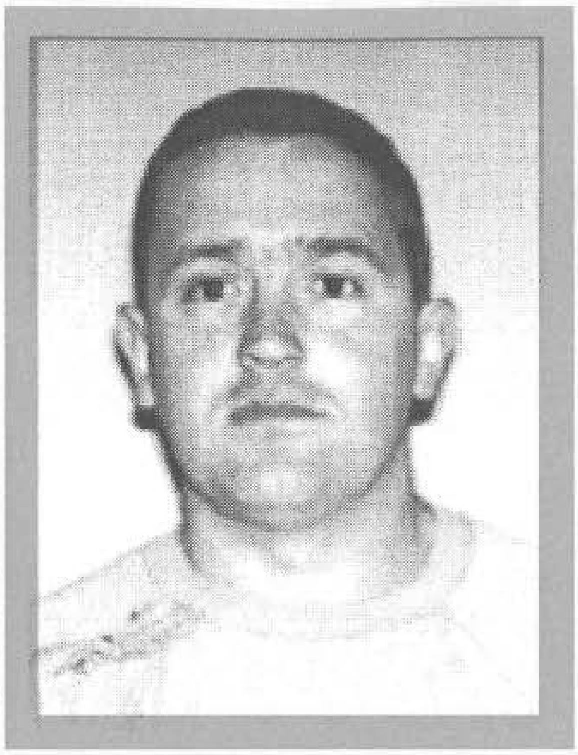

DIDIK, Osman, ASIM
Rođen 05.02.1959. godine u Glavatičevu - Konjic. Ratno priznanje "Zlatni ljiljan" dobio 1995. godine kao pripadnik 450. lahke brigade.

DIVLJANOVIĆ, Selim, LATIF
Rođen 06.01.1970. godine u Donjem Lukavcu - Gradačac. Aktivno vojno lice. Ratno priznanje "Zlatni ljiljan" dobio 1995. godine kao pripadnik 217. "viteške" brdske brigade.

DIVOVIĆ, Asim, SULJO
Rođen 17.03.1967. godine u Trnovu. Građansko lice u vojsci. Ratno priznanje "Zlatni ljiljan" dobio 1994. godine kao pripadnik 182. brdske brigade.

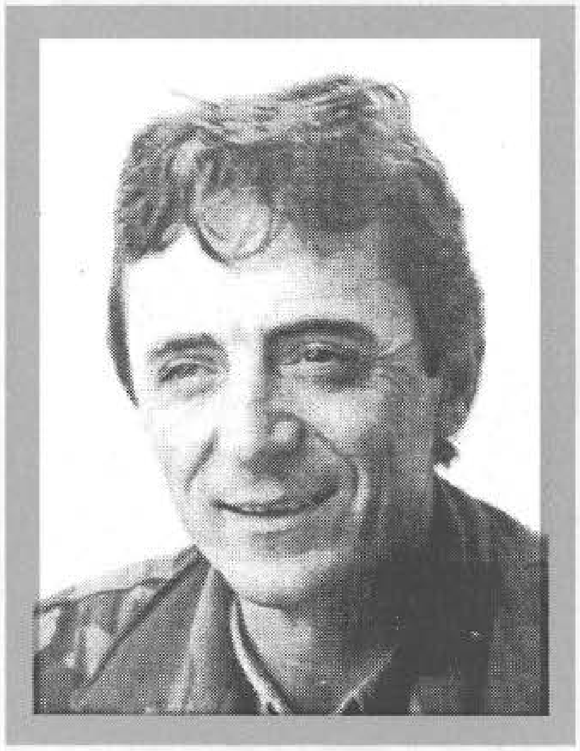

DIZDAREVIĆ, Vehid, FERID
Rođen 05.06.1958. godine u s. Batovo - Čajniče. Službenik. Poginuo 10.02.1994. godine kod Kusjevrana - Čajniče, kao vojnik, na dužnosti načelnika Štaba 43. drinske udarne brigade. Ratno priznanje "Zlatni ljiljan" posthumno mu je dodijeljeno 1995. godine.

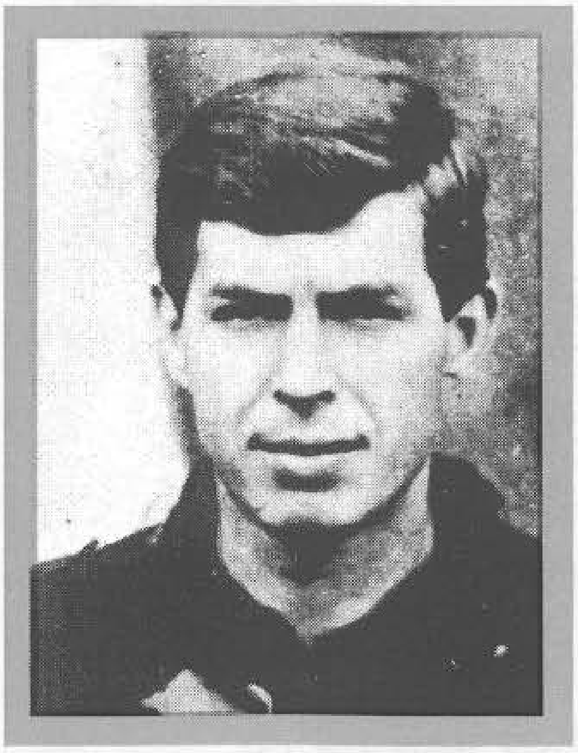

DIZDAREVIĆ, Zahid, MEHO
Rođen 16.08.1965. godine u s. Vrsje – Zenica. Rudarski tehničar. Nestao15.06.1995. godine na Ravnom Nabožiću - Ilijaš, u činu kapetana, na dužnosti komandira čete 7. "viteške" muslimanske oslobodilačke brigade. Ratno priznanje "Zlatni ljiljan" mu je dodijeljeno 1996. godine.

DIZDAREVIĆ, Ramiz, MUSTAFA - ZUBAN
Rođen 06.01.1945. godine u Sarajevu. Autoelektričar. Poginuo 17.01.1994. godine na Grbavici - Sarajevo, kao vojnik, pripadnik 15. motorizovane brigade. Ratno priznanje "Zlatni ljiljan" posthumno mu je dodijeljeno 1994. godine.

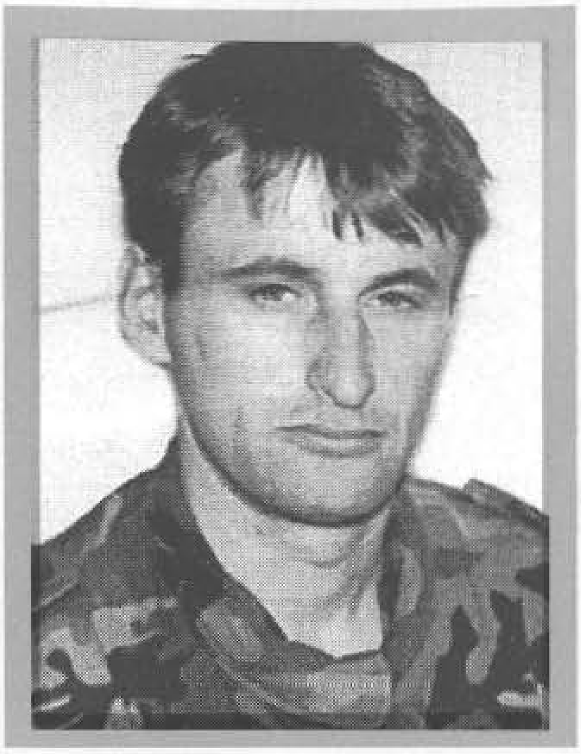

DIZDAREVIĆ, Hamdo, REDŽEP
Rođen 23.05.1970. godine u Orašcu - Bihać. Tekstilni tehničar. Ratno priznanje "Zlatni ljiljan" dobio 1995. godine kao pripadnik 501. "slavne" brdske brigade.

DIZDAREVIĆ, Ibrahim, SEAD
Rođen 09.03.1965. godine u Mrazovcu - Bužim. Građevinski tehničar. Ratno priznanje "Zlatni ljiljan" dobio 1994. godine kao pripadnik 505. "viteške" brdske brigade.

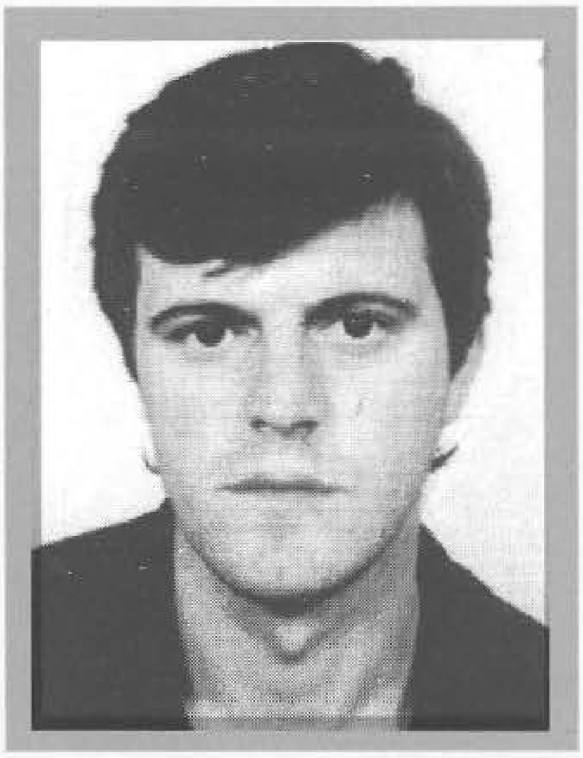

DIZDARIĆ, Osman, SALIH
Rođen 12.09.1962. godine u Bihaću. Ugostiteljski radnik. Poginuo 20.03.1993. godine na Grabežu, kao vojnik, na dužnosti komandira čete u 2. bihaćkoj pješadijskoj brigadi. Posthumno odlikovan "Ordenom zlatnog grba sa mačevima" i ratnim priznanjem "Zlatni ljiljan" 1994. godine.

DJEDOVIĆ, Hrusto, ALMIR
Rođen 10.11.1972. godine u Čajnićima. Poginuo 08.12.1992. godine u Nedžarićima - Sarajevo, kao vojnik, pripadnik 101. motorizovane brigade. Ratno priznanje "Zlatni ljiljan" posthumno mu je dodijeljeno 1994. godine.

DJEDOVIĆ, Began, AMIR
Rođen 21.08.1973. godine u s.Sladna - Srebrenik. Nezaposlen. Ratno priznanje "Zlatni ljiljan" dobio 1994. godine kao pripadnik 21. pješadijske brigade.

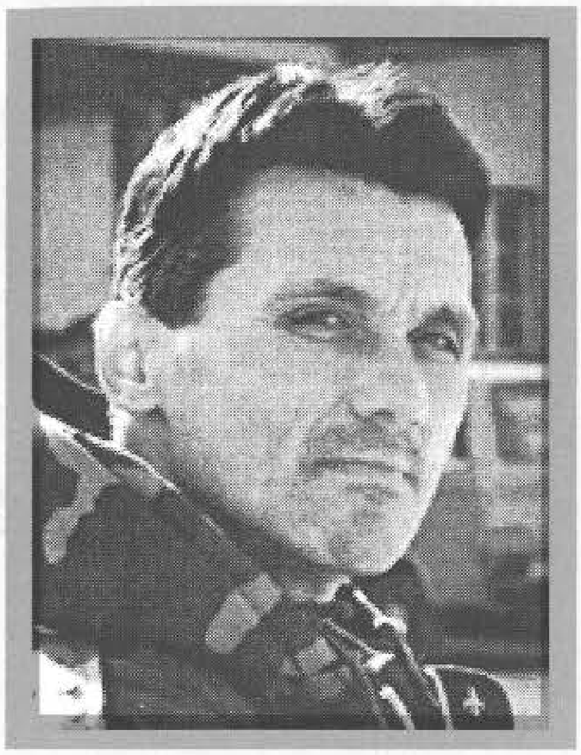

DLAKIĆ, Alija, SALEM - KULJE
Rođen 31.01.1955. godine u Lugu - Jablanica. Mašinbravar. Poginuo 30.06.1993. godine na planini Bokševici, kao vojnik, na dužnosti komandira čete u 4. bataljonu vojne policije. Ratno priznanje "Zlatni ljiljan" posthumno mu je dodijeljeno 1994. godine.

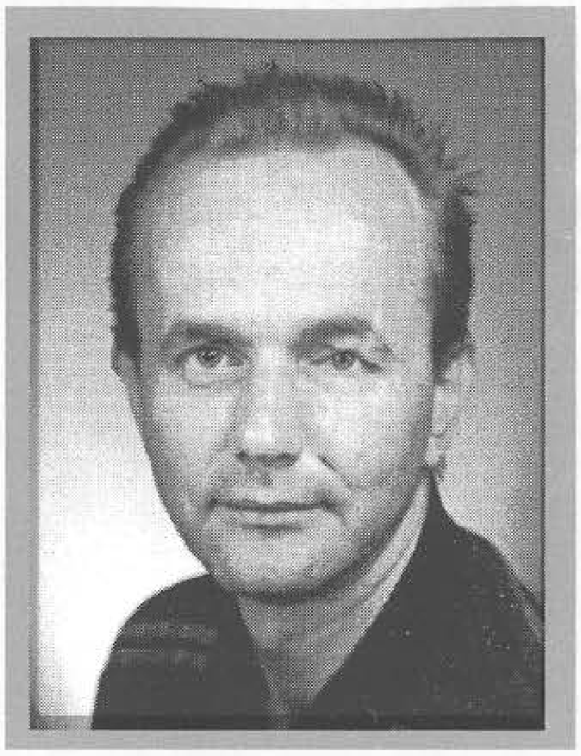

DOBRAČA, Asim, AZIZ
Rođen 16.04.1960. godine u s. Vragolovi - Rogatica. Doktor medicine. Ratno priznanje "Zlatni ljiljan" dobio 1996. godine kao pripadnik 1. rogatičke brigade.

DOLOVČIĆ, Mehmed, OMER
Rođen 09.10.1959. godine u Rudom. Poginuo 27.01.1993. godine na Sokolju - Sarajevo, kao vojnik, pripadnik 2. "viteške" motorizovane brigade. Ratno priznanje "Zlatni ljiljan" posthumno mu je dodijeljeno 1993. godine.

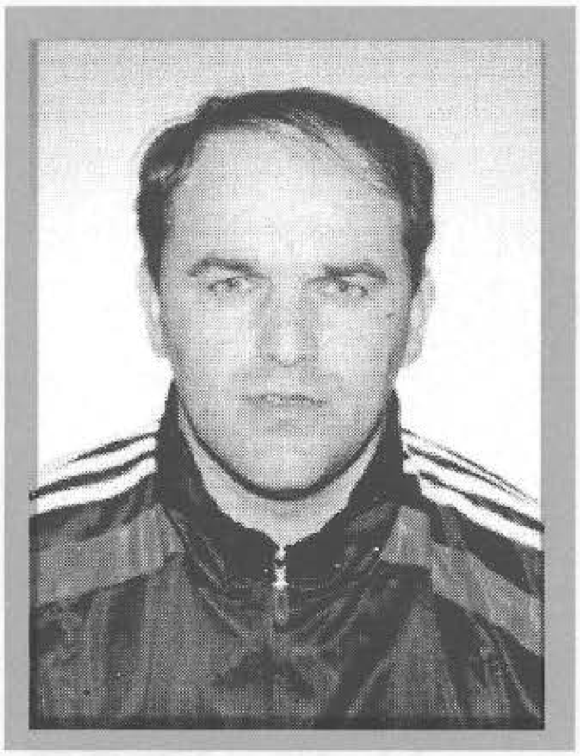

DOLJANČIĆ, Sabit, MIRSAD
Rođen 25.10.1964. godine u s.Rubinići - Han Pijesak. Poštar. Ratno priznanje "Zlatni ljiljan" dobio 1995. godine kao pripadnik 244. brdske brigade.

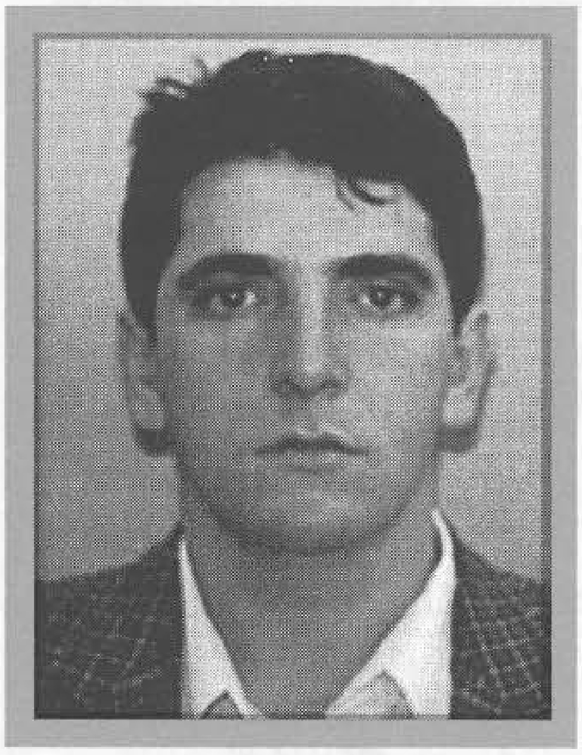

DOMAZET, Fadil, EDIN
Rođen 26.12.1970. godine u s. Biljani - Ključ. Šumarski tehničar. Ratno priznanje "Zlatni ljiljan" dobio 1994. godine kao pripadnik 510. oslobodilačke brigade.

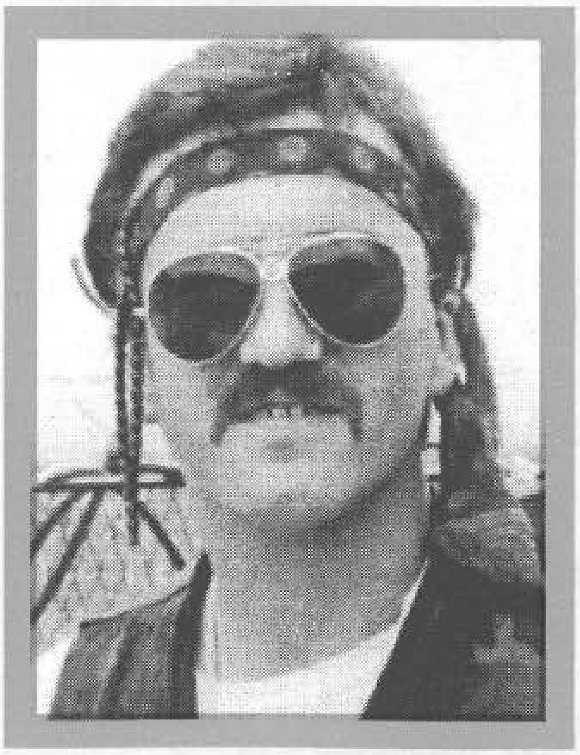

DOMUZ, Stojan, ČEDOMIR - ČEDO
Rođen 30.03.1969. godine u Binježevu - Hadžići. Policajac. Poginuo 30.07.1992. godine na Rogoju - Trnovo, kao vojnik, na dužnosti komandira izviđačko - diverzantskog voda, pripadnik Ministarstva unutrašnjih poslova RBiH. Posthumno odlikovan "Ordenom zlatnog grba sa mačevima" 1994. godine i ratnim priznanjem "Zlatni ljiljan" 1992. godine.

DRLJEVIĆ, Huso, MEHO
Rođen 05.08.1941. godine u Kopačima - Goražde. Radnik. Poginuo 16.06.1995. godine na Sjenokosu - Goražde, kao vojnik, na dužnosti komandanta bataljona, načelnik Štaba, ujedno i zamjenik komandanta 831. lahke brigade. Ratno priznanje "Zlatni ljiljan" posthumno mu je dodijeljeno 1996. godine.

DRLJEVIĆ, Halil, SEMIR - LOVAC
Rođen 15.05.1963. godine u Mostaru. Mašinski tehničar. Ratno priznanje "Zlatni ljiljan" dobio 1994. godine kao pripadnik 41. "slavne" motorizovane brigade.

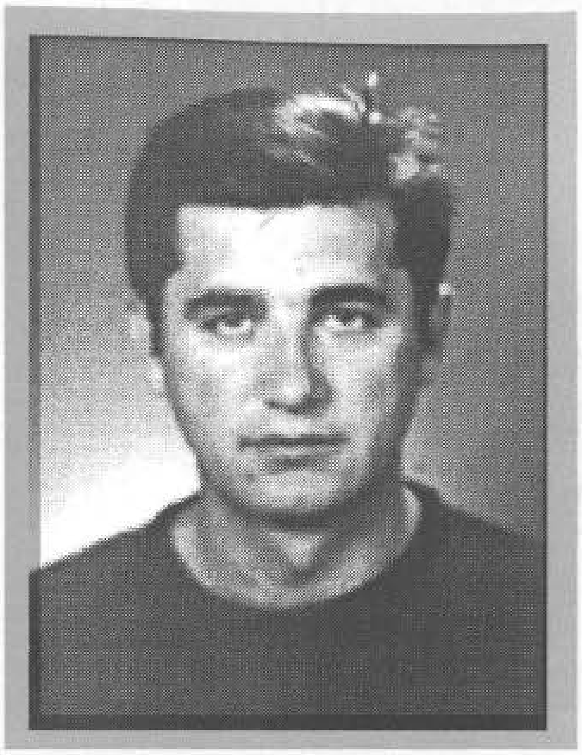

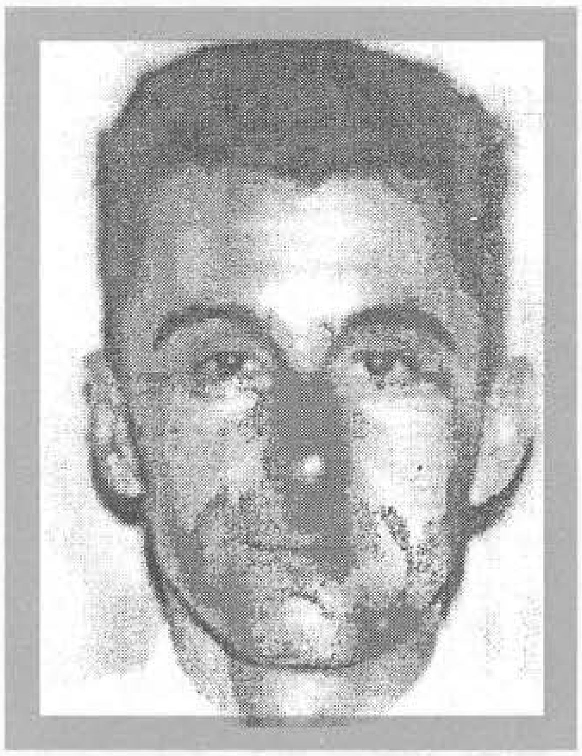

DROBAC, Borivoje, NEBOJŠA
Rođen 12.05.1962. godine u Sarajevu. Električar. Ratno priznanje "Zlatni ljiljan" dobio 1993. godine kao pripadnik 1. "slavne" motorizovane brigade.

DUBRAVAC, Mujo, ERMIN
Rođen 16.10.1972. godine u s. Kovači - Zavidovići. Zidar. Poginuo 12.11.1993. godine na Kamenici - Zavidovići, kao vojnik - diverzant, pripadnik 320. brdske brigade. Ratno priznanje "Zlatni ljiljan" posthumno mu je dodijeljeno 1993. godine.

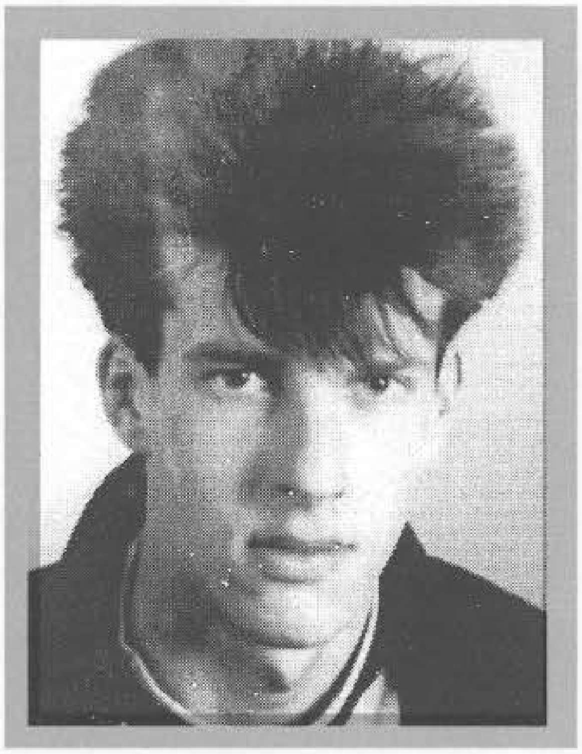

DUBRAVAC, Salih, KASIM
Rođen 30.04.1967. godine u Kraševu - Tešanj. Radnik. Poginuo 10.09.1995. godine na Vozućkom ratištu, kao vojnik, na dužnosti komandira voda, pripadnik 375. oslobodilačke brigade. Ratno priznanje "Zlatni ljiljan" posthumno mu je dodijeljeno 1995. godine.

DUBRAVIĆ, Nedžad, KENAN
Rođen 19.08.1962. godine u Sarajevu. Poginuo 13.10.1992. godine na Otesu - Sarajevo, kao vojnik, pripadnik 2. motorizovane brigade. Ratno priznanje "Zlatni ljiljan" posthumno mu je dodijeljeno 1996. godine.

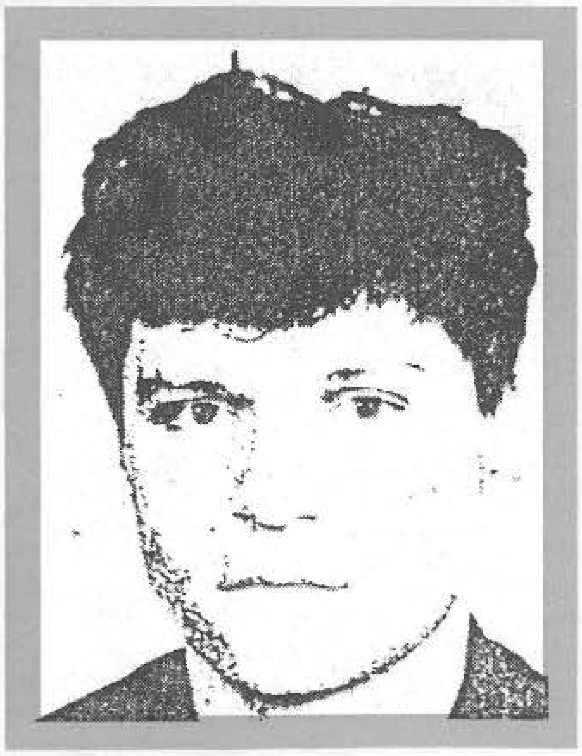

DUČIĆ, Abdulj, ZAMO

Rođen 08.02.1967. godine u Plavu. KV aranžer. Poginuo 24.09.1994. godine na Jasenu - Vareš, kao vojnik, na dužnosti komandanta manevarskog bataljona u 101. motorizovanoj brigadi. Ratno priznanje "Zlatni ljiljan" posthumno mu je dodijeljeno 1995. godine.

DUDIĆ, Šukrija, MIRSAD

Rođen 01.11.1962. godine u s. Osmaće - Srebrenica. Radnik. Ratno priznanje "Zlatni ljiljan" dobio 1994. godine kao pripadnik Operativne grupe 8 - Srebrenica.

DUDO, Hamdija, HAMID

Rođen 08.05.1963. godine u s. Kolunu- Foča. Ugostitelj. Ratno priznanje "Zlatni ljiljan" dobio 1996. godine kao pripadnik Gardijske brigade.

DUPOVAC, Sulejman, HAMID - HAĆE

Rođen 09.09.1956. godine u Ljubovićima - Hadžići. Radnik. Poginuo 21.03.1993. godine u Donjem Kotorcu - Ilidža, kao vojnik, na dužnosti zamjenika komandanta Specijalne jedinice za posebne namjene "Crni labudovi". Ratno priznanje "Zlatni ljiljan" posthumno mu je dodijeljeno 1994. godine.

DURAKOVIĆ, Abdija, ALIJA - GUMENI

Rođen 03.05.1967. godine u Elkasovoj Rijeci - Bužim. Mašinski tehničar. Ratno priznanje "Zlatni ljiljan" dobio 1994. godine kao pripadnik 505. "viteške" motorizovane brigade.

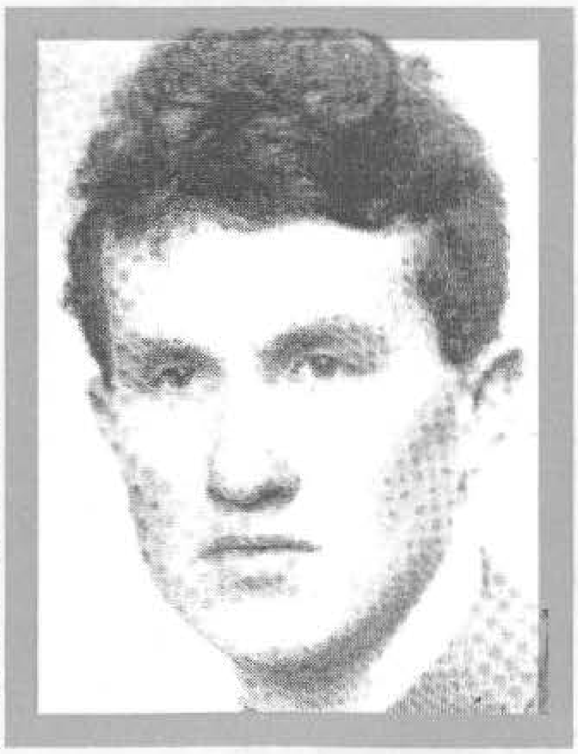

DURAKOVIĆ, Alija, AMIR

Rođen 29.07.1966. godine u Šaševci - Olovo. Vjerski službenik - imam. Umro u Zagrebu 01.07.1993. od posljedica ranjavanja, bio vojnik diverzant u 110. "slavnoj" olovskoj brdskoj brigadi. Ratno priznanje "Zlatni ljiljan" posthumno mu je dodijeljeno 1994. godine.

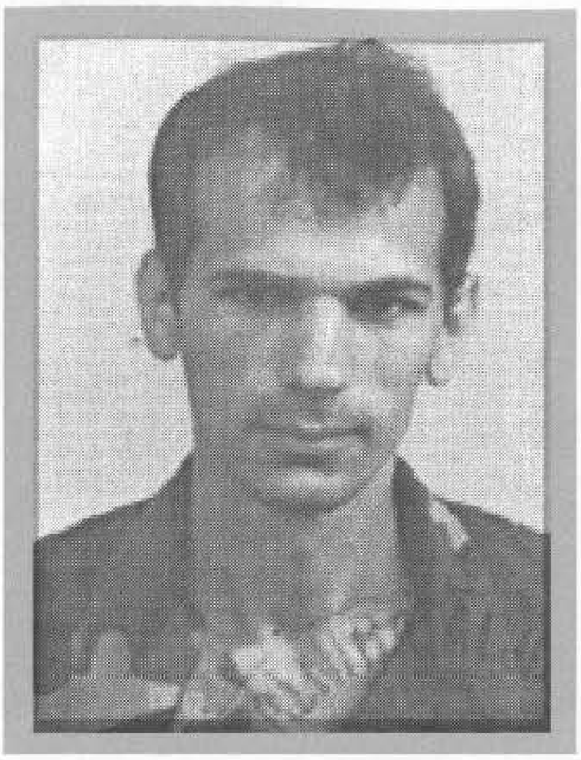

DURAKOVIĆ, Alija, DŽEMO
Rođen 19.03.1962. godine u Mostaru. Upravni tehničar. Poginuo 03.12.1993. godine u Šantićevoj ulici - Mostar, kao vojnik, pripadnik 41. "slavne" motorizovane brigade. Ratno priznanje "Zlatni ljiljan" posthumno mu je dodijeljeno 1994. godine.

DURAKOVIĆ, Zarif, HASAN
Rođen 22.05.1953. godine u Bagu - Bužim. Građevinski preduzimač. Poginuo 07.10.1992. godine na Ćorkovači – Bužim, kao vojnik, na dužnosti komandira voda, pripadnik Bužimske udarne muslimanske pješadijske brigade. Ratno priznanje "Zlatni ljiljan" posthumno mu je dodijeljeno 1994. godine.

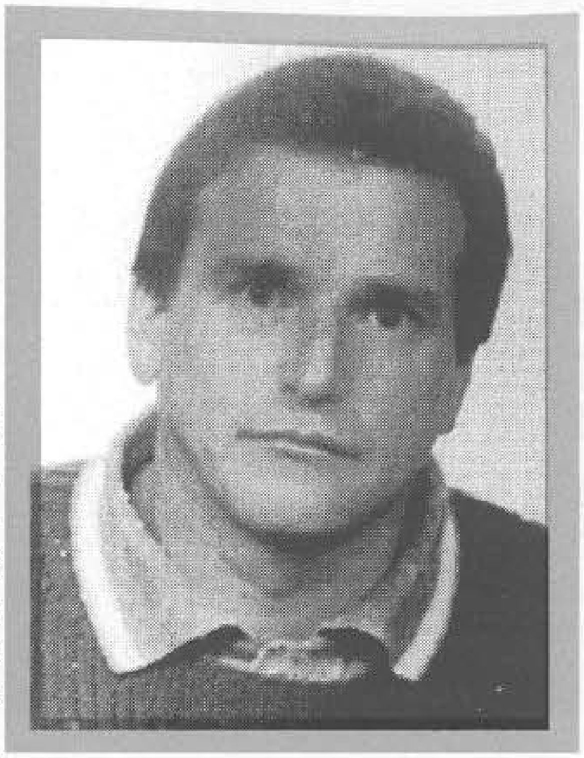

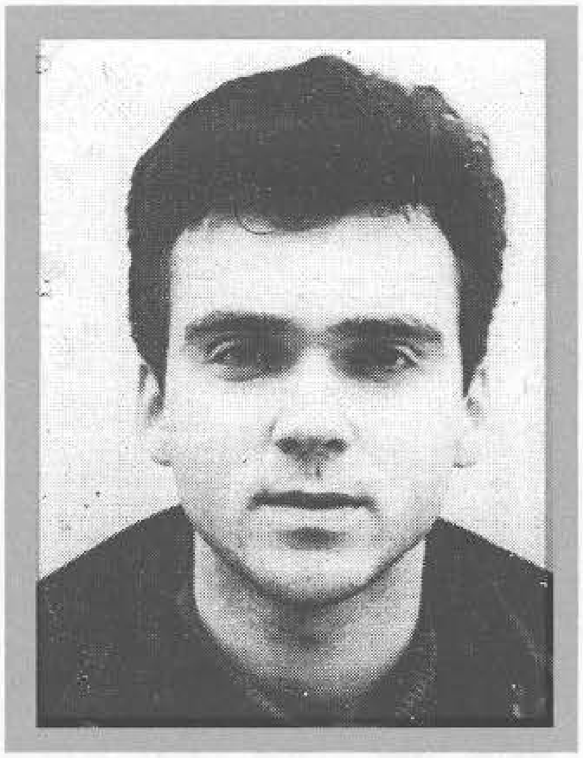

DURAKOVIĆ, Mehmed, KENAN
Rođen 03.04.1972. godine u Bihaću. Student geodezije. Poginuo 22.07.1994. godine na Kestenovačkoj glavici - Velika Kladuša, kao pripadnik 505. "viteške" motorizovane brigade. Ratno priznanje "Zlatni ljiljan" posthumno mu je dodijeljeno 1994. godine.

DURAKOVIĆ, Muhamed, NEDŽAD
Rođen 15.07.1963. godine u Bugojnu. Ložač. Ratno priznanje "Zlatni liljan" dobio 1995. godine kao pripadnik 707. "slavne" brdske brigade.

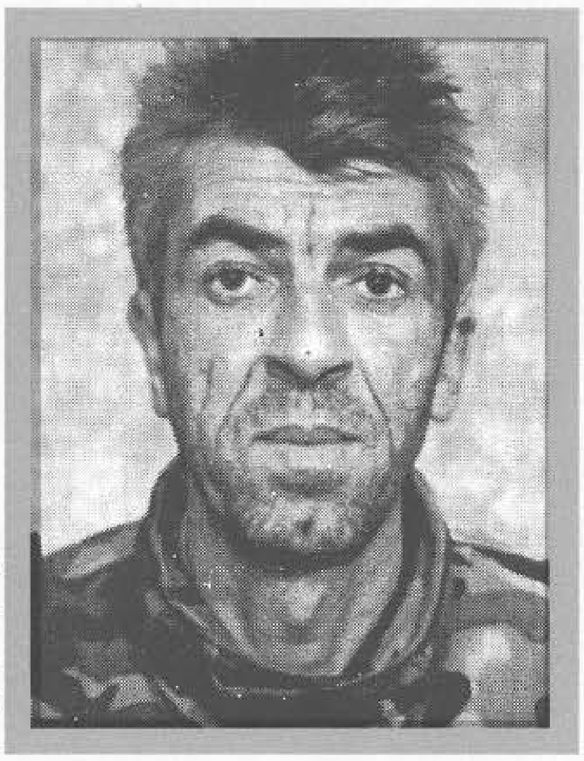

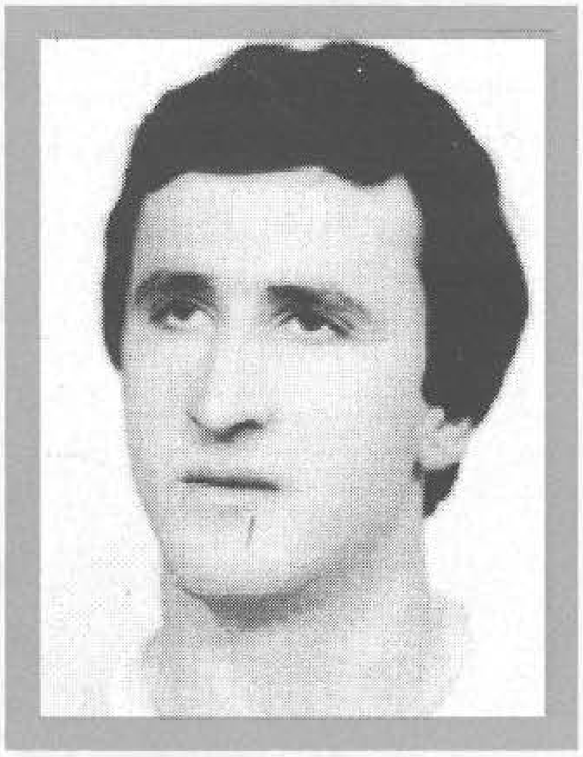

DURAKOVIĆ, Rešad, NEDŽAD - DŽADA
Rođen 21.12.1956. godine u Visokom. Trgovac. Poginuo 11.06.1992. godine na Vlajčićkoj kosi - Visoko, kao vojnik, na dužnosti pomoćnika komandanta za logistiku 2. odreda Općinskog štaba Teritorijalne odbrane Visoko. Ratno priznanje "Zlatni ljiljan" posthumno mu je dodijeljeno 1994. godine.

DURAKOVIĆ, Hasan, SEAD
Rođen 12.06.1967. godine u Bihaću. Aktivno vojno lice. Ratno priznanje "Zlatni ljiljan" dobio 1994. godine kao pripadnik 501. "slavne" brdske brigade.

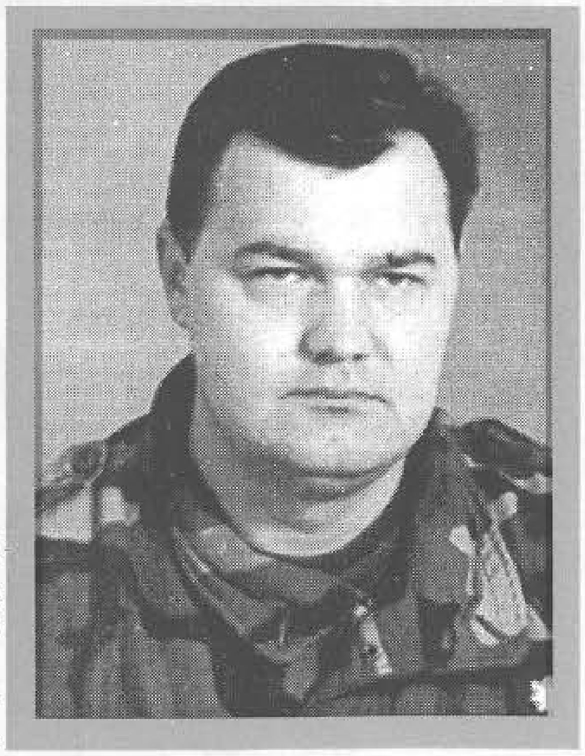

DURAKOVIĆ, Nurija, SENAD
Rođen 29.03.1964. godine u s.Gornja Koprivna - Cazin. Ekonomski tehničar. Ratno priznanje "Zlatni ljiljan" dobio 1994. godine kao pripadnik 503. "slavne" brdske brigade.

DURIĆ, Asim, MEHMED
Rođen 06.07.1958. godine u Foči. Ratno priznanje "Zlatni ljiljan" dobio 1995. godine kao pripadnik 181. bošnjačke brdske brigade. Poginuo 30.06.1995. godine na Lučeviku - Treskavica, u činu natporučnika, na dužnosti zamjenika komandanta bataljona u 181. bošnjačkoj brdskoj brigadi.

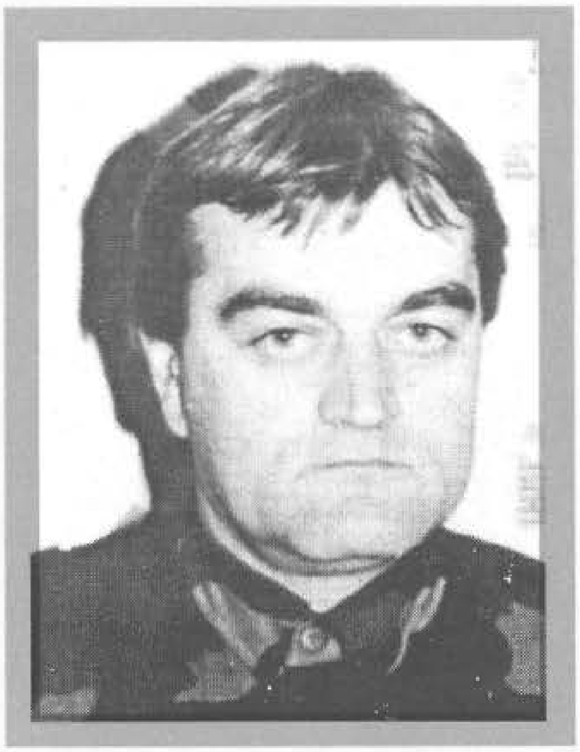

DUVNJAK, Huso, ŠEFIK
Rođen 29.06.1962. godine u s. Lisac - Novom Travniku. Ekonomski tehničar. Ratno priznanje "Zlatni ljiljan" dobio 1994. godine kao pripadnik 314. brdske brigade. Poginuo 04.06.1995. godine na Trešnjevoj kosi - Teslić, u činu natporučnika, na dužnosti pomoćnika komandanta bataljona za obavještajne poslove.

DŽAFERAGIĆ, Asim, SAFET
Rođen 01.01.1955. godine u Bogovićima - Pale. Aktivno vojno lice. Ratno priznanje "Zlatni ljiljan" dobio 1994. godine kao pripadnik 2. brdske brigade.

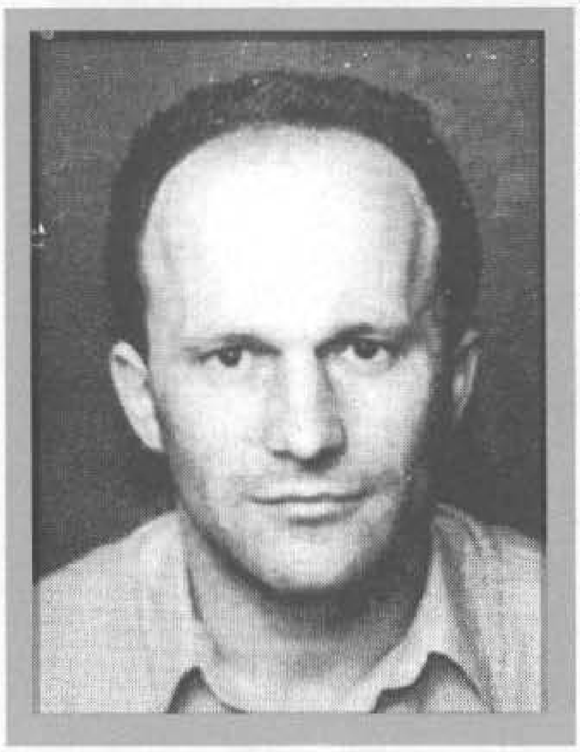

DŽAFIĆ, Muharem, DŽEVAD
Rođen 23.01.1960. godine u s. Donji Rainci - Kalesija. Bravar. Poginuo 12.06.1992. godine u s.Brezik - Kalesija, kao vojnik, na dužnosti komandira čete u 205. brdskoj brigadi. Ratno priznanje "Zlatni ljiljan" posthumno mu je dodijeljeno 1993. godine.

DŽAFIĆ, Ibrahim, EDIB
Rođen 26.11.1966. godine u Rogatici. Završio srednju školu. Poginuo 16.06.1995. godine u s.Vražalica - Rogatica, kao vojnik 851. "slavne" lahke brigade. Ratno priznanje "Zlatni ljiljan" posthumno mu je dodijeljeno 1995. godine.

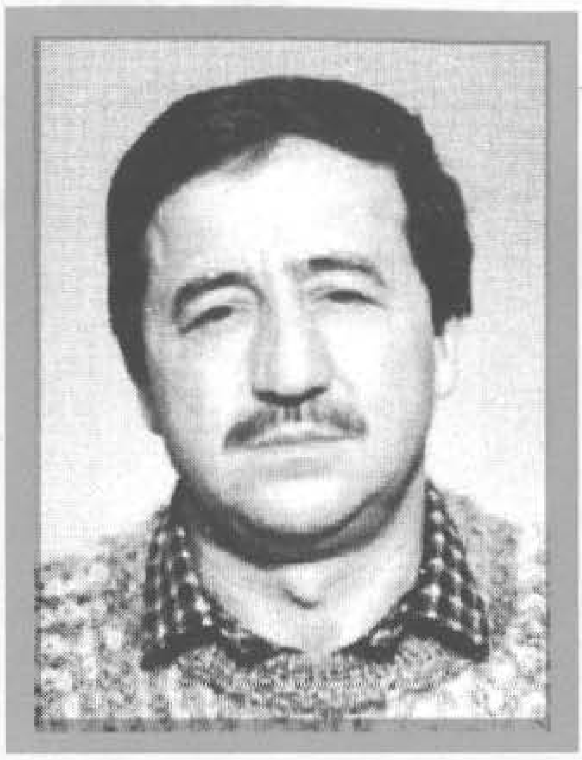

DŽAFIĆ, Nezir, ESAD

Rođen 07.12.1948. godine u s. Buci - Visoko. Taxi vozač. Poginuo 10.06.1993. godine u rejonu Mali Trnovci - Visoko, kao vojnik, na dužnosti komandira voda Odreda "Abdullatif" - Općinskog štaba Teritorijalne odbrane Visoko. Ratno priznanje "Zlatni ljiljan" posthumno mu je dodijeljeno 1994. godine.

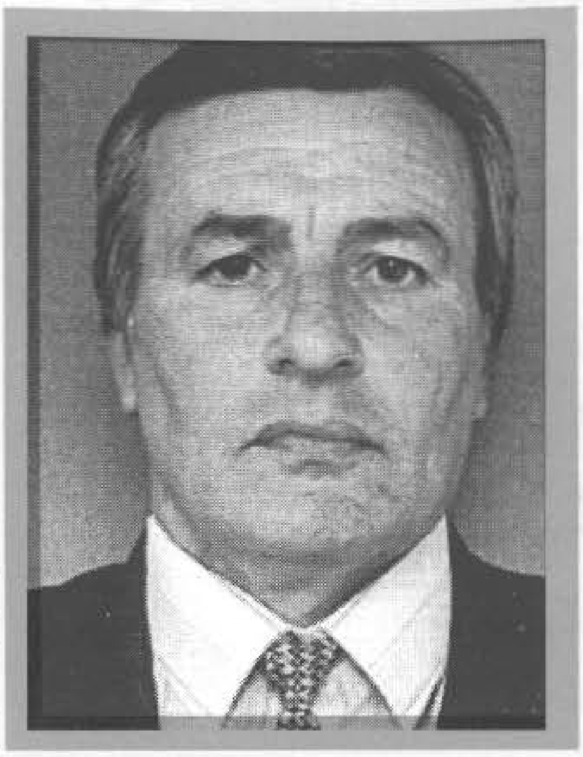

DŽAFIĆ, Vejsil, HAMZA

Rođen 12.08.1950. godine u s.Bukovci - Busovača. Ratno priznanje "Zlatni ljiljan" dobio 1994. godine kao pripadnik 2. "viteške" motorizovane brigade.

DŽAFIĆ, Arif, KERIM

Rođen 25.12.1962. godine u Sarajevu. Mašinski inžinjer. Poginuo 17.09.1992. godine kod kamenoloma Krupac - Igman, kao vojnik, na dužnosti komandanta bataljona u 4. motorizovanoj brigadi. Ratno priznanje "Zlatni ljiljan" posthumno mu je dodijeljeno 1994. godine.

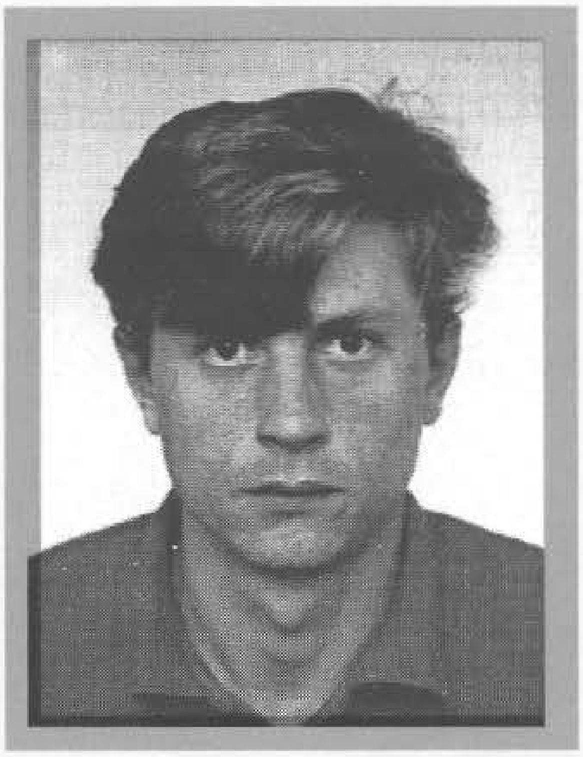

DŽAFIĆ, Raif, RAMIZ

Rođen 29.10.1971. godine u Sarajevu. Nezaposlen. Ratno priznanje "Zlatni ljiljan" dobio 1994. godine kao pripadnik 135. brdske brigade.

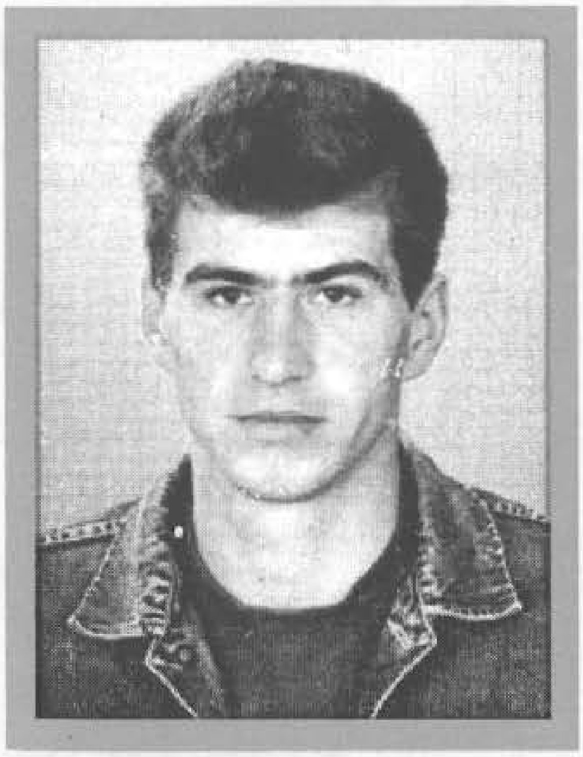

DŽAFO, Osman, ALMIR - HORAC

Rođen 21.11.1973. godine u Pribavi - Gračanica. Automehaničar. Ratno priznanje "Zlatni ljiljan" dobio 1995. godine kao pripadnik 221. brdske brigade.

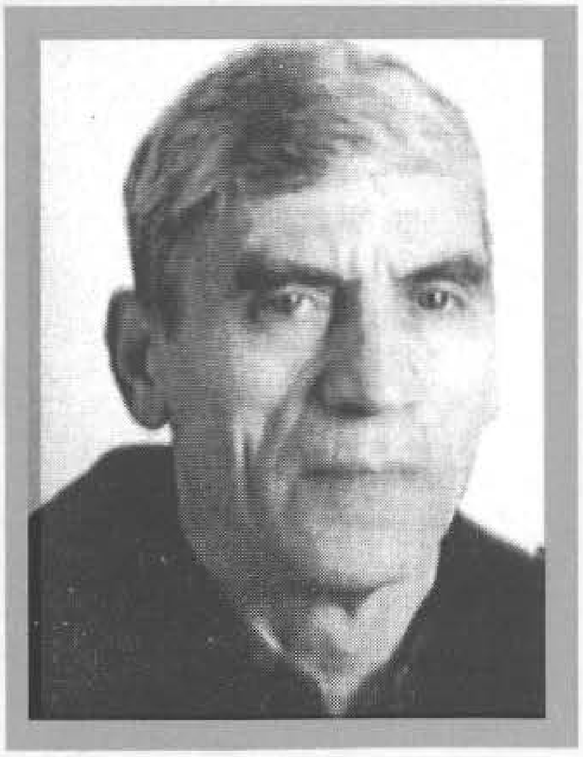

DŽAFO, Džafer, BAJRO

Rođen 09.11.1940. godine u Foči. Kalioničar. Ratno priznanje "Zlatni ljiljan" dobio 1994. godine kao pripadnik Diverzantsko - izviđačkog odreda "Fikro" - 4. motorizovane brigade.

DŽAJIĆ, Mustafa, DŽEVAD
Rođen 05.10.1969. godine u Konjicu. Ratno priznanje "Zlatni ljiljan" dobio 1995. godine kao pripadnik 4. izviđačko diverzantskog bataljona.

DŽAKA, Idriz, SEAD
Rođen 03.02.1976. godine u Hamburgu - Njemačka. Učenik. Ratno priznanje "Zlatni ljiljan" dobio 1994. godine kao pripadnik 2. "viteške" motorizovane brigade.

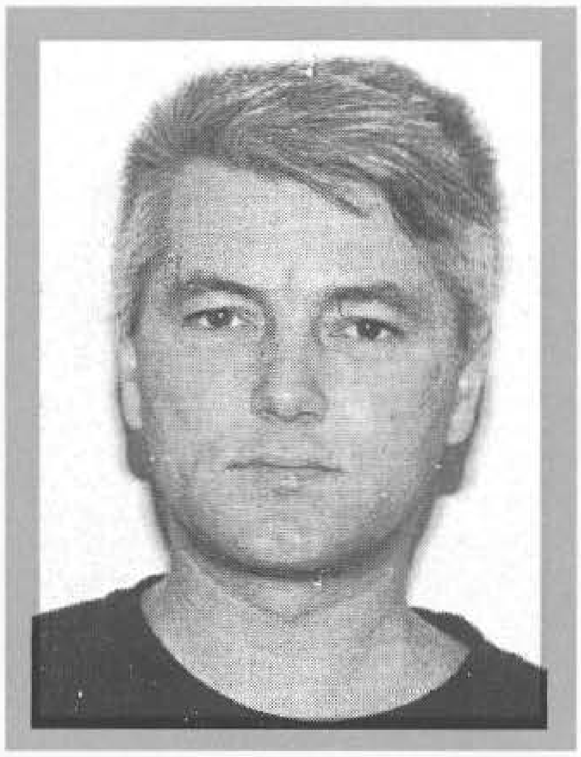

DŽAMALIJA, Hamid, ENVER
Rođen 10.06.1963. godine u s.Ćurevo - Foča. Ekonomski tehničar. Ratno priznanje "Zlatni ljiljan" dobio 1994. godine kao pripadnik 82. brdske brigade.

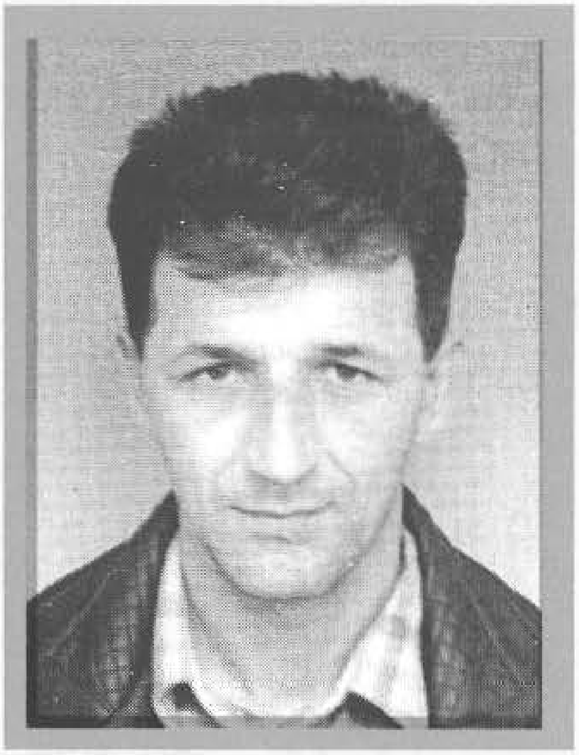

DŽAMALIJA, Abid, ZIJAD
Rođen 09.03.1967. godine u Foči. KV vozač. Ratno priznanje "Zlatni ljiljan" dobio 1994. godine kao pripadnik 310. brdske brigade.

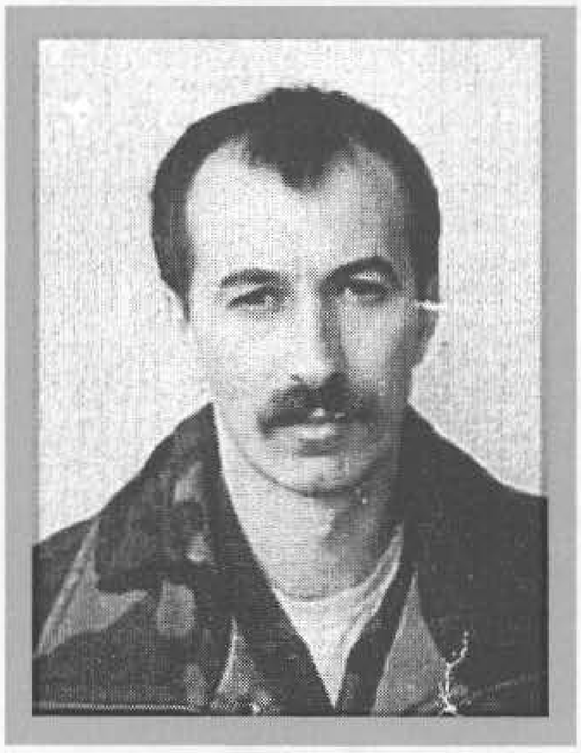

DŽAMBIĆ, Rifet, IZET
Rođen 01.09.1962. godine u s.Dobrnja - Tuzla. Aktivno vojno lice - aviotehničar. Poginuo 07.05.1995. godine na Igrištima - Žepa, u činu natporučnika, na dužnosti komandira voda 1. zrakoplovne brigade. Ratno priznanje "Zlatni ljiljan" posthumno mu je dodijeljeno 1996. godine.

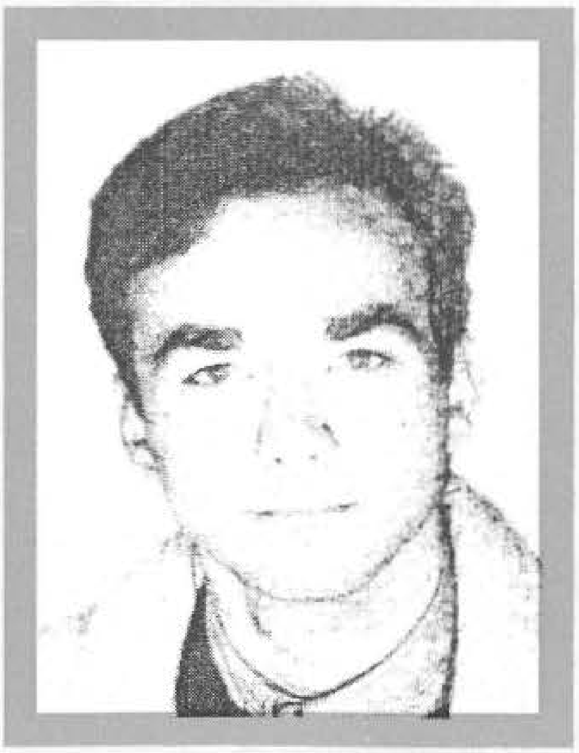

DŽANANOVIĆ, Muhamed, MURIS
Rođen 01.01.1971. godine u Rogatici. Tehničar - nezaposlen. Poginuo 10.02.1994. godine na Kusjevranu - Čajniče, kao vojnik, na dužnosti komandira Izviđačko diverzantske čete 43. drinske brigade. Ratno priznanje "Zlatni ljiljan" posthumno mu je dodijeljeno 1995. godine.

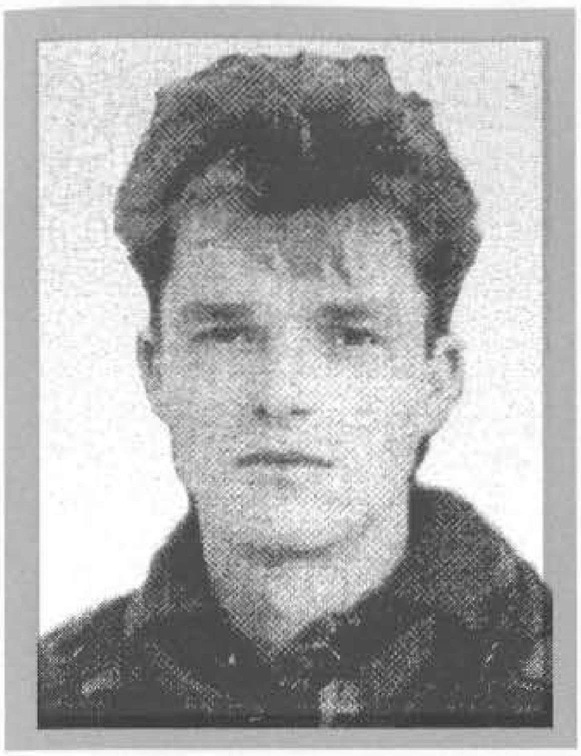

DŽANIĆ, Ismet, MIRZET
Rođen 01.05.1970. godine u s.Ljenobud - Srebrenik. Nezaposlen. Ratno priznanje "Zlatni ljiljan" dobio 1994. godine kao pripadnik 21. pješadijske brigade.

DŽANKO, Ekrem, FAHRUDIN
Rođen 26.06.1971. godine u Sarajevu. Rukovalac građevinskih i pretovarnih mašina. Ratno priznanje "Zlatni ljiljan" dobio 1994. godine kao pripadnik 101. brdske brigade.

DŽANKO, Fehim, MIDHAT
Rođen 02.01.1965. godine u s.Puriš - Foča. Poginuo 26.03.1994. godine na Humki - Goražde, kao vojnik, na dužnosti komandira voda u 1. drinskoj udarnoj brigadi. Ratno priznanje "Zlatni ljiljan" posthumno mu je dodijeljeno 1995. godine.

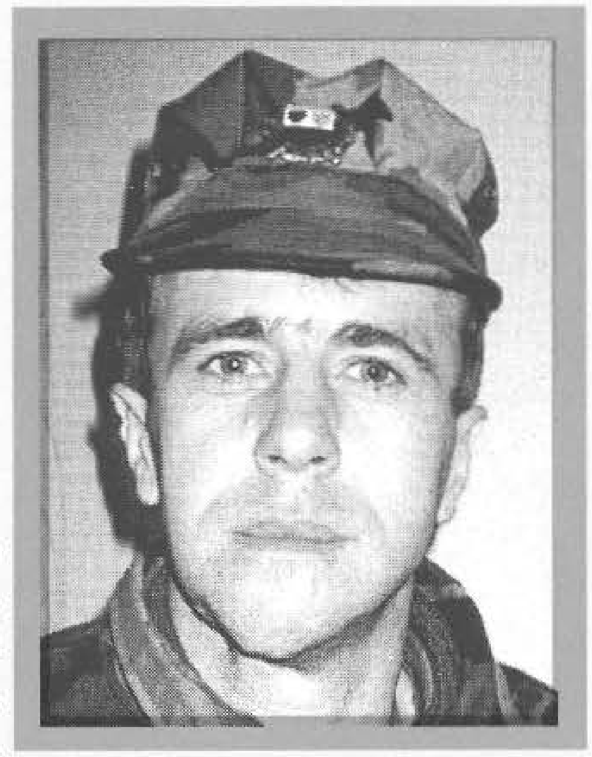

DŽANKO, Bego, ŠEMSO
Rođen 06.01.1965. godine, s.Džankići - Višegrad. Tehničar. Ratno priznanje "Zlatni ljiljan" dobio 1996. godine kao pripadnik 81. divizije KoV.

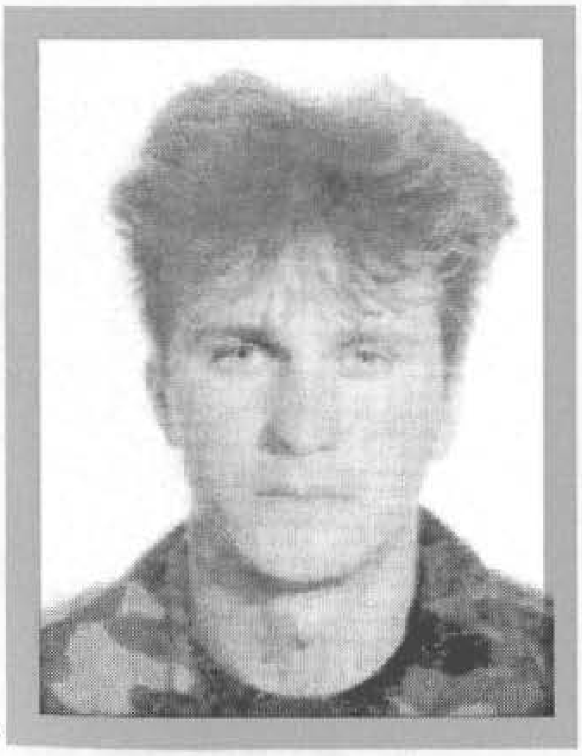

DŽEHVEROVIĆ, Ibro, RAMIZ
Rođen 05.10.1974. godine u Cazinu. Učenik. Poginuo 13.10.1993. godine na Kruščici - Vitez, kao vojnik, pripadnik 17. "slavne" krajiške brdske brigade. Ratno priznanje "Zlatni ljiljan" posthumno mu je dodijeljeno 1993. godine.

DŽEMIĆ, Huso, HALIL
Rođen 19.04.1963. godine u Donjoj Bjenjoj - Nevesinje. Ekonomski tehničar. Poginuo 20.09.1993. godine u Brankovcu - Mostar, kao vojnik, na dužnosti komandanta mješovitog artiljerijskog diviziona u 41. "slavnoj" motorizovanoj brigadi. Ratno priznanje "Zlatni ljiljan" posthumno mu je dodijeljeno 1994. godine.

DŽIDIĆ, Sulejman, AHMET
Rođen 17.01.1951. godine u Zenici. Metalurg. Poginuo 29.06.1994. godine u s.Imamovići - Zavidovići, kao vojnik, na dužnosti komandira čete u 303. brdskoj brigadi. . Ratno priznanje "Zlatni ljiljan" posthumno mu je dodijeljeno 1994. godine.

DŽIHO, Ćamil, EKREM
Rođen 20.05.1972. godine u Ravnicama -' Mostar. Automehaničar. Poginuo 13.07.1993. godine u Gubavici - Mostar, kao vojnik, na dužnosti komandira desetine, pripadnik 41. "slavne" motorizovane brigade. Ratno priznanje "Zlatni ljiljan" posthumno mu je dodijeljeno 1996. godine.

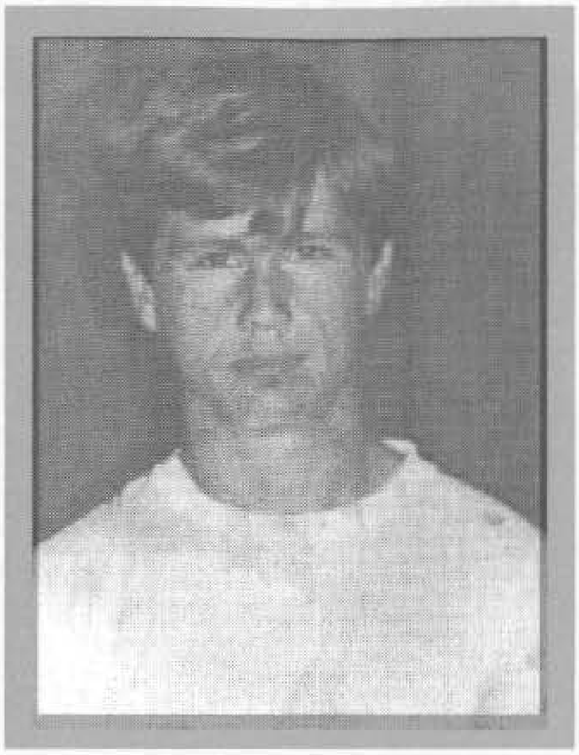

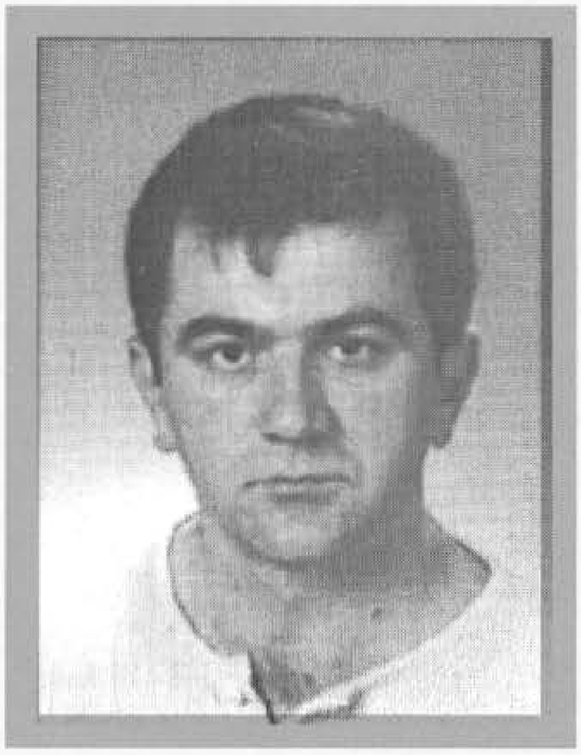

DŽIHO, Mustafa, EMIN
Rođen 20.04.1969. godine u Dračevicama - Mostar. Student. Ratno priznanje "Zlatni ljiljan" dobio 1995. godine kao pripadnik 441. "slavne" motorizovane brigade.

DŽIHO, Salko, RAMIZ
Rođen 07.06.1959. godine u Dračevicama - Mostar. Student. Poginuo 12.08.1995. godine u Podveležju - Mostar, u činu kapetana, na dužnosti pomoćnika komandanta 449. istočno - hercegovačke brdske brigade. Ratno priznanje "Zlatni ljiljan" posthumno mu je dodijeljeno 1996. godine.

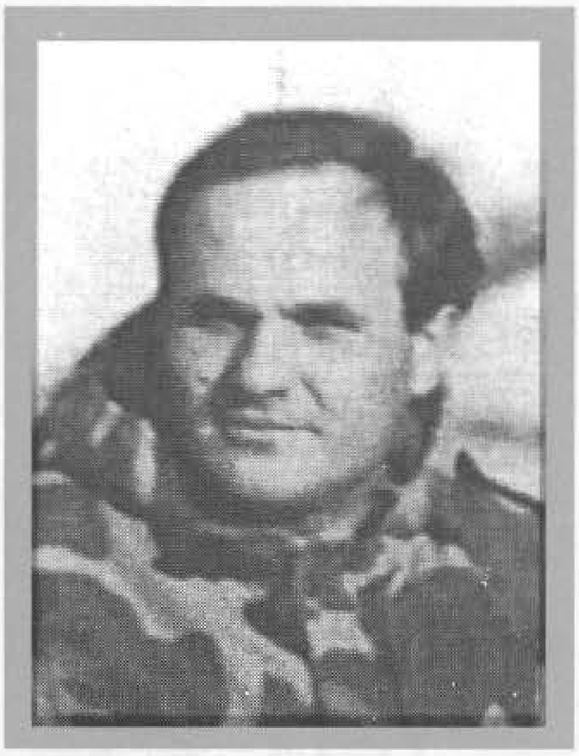

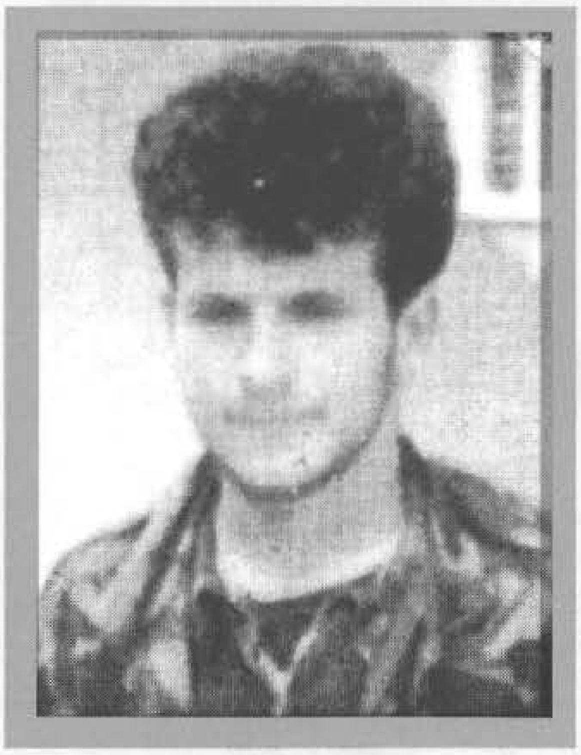

DŽINDO, Ramo, JASMIN
Rođen 25.01.1969. godine u Sarajevu. Mašinski tehničar. Ratno priznanje dobio 1993. godine kao pripadnik 1. "slavne" motorizovane brigade. Poginuo 14.11.1994. godine u Fočanskoj ulici – Vogošća.

DŽINO, Ibro, AMIR
Rođen 02.04.1971. godine u Sarajevu. Mašinbravar. Ratno priznanje "Zlatni ljiljan" dobio 1995. godine kao pripadnik 4. "viteške" motorizovane brigade.

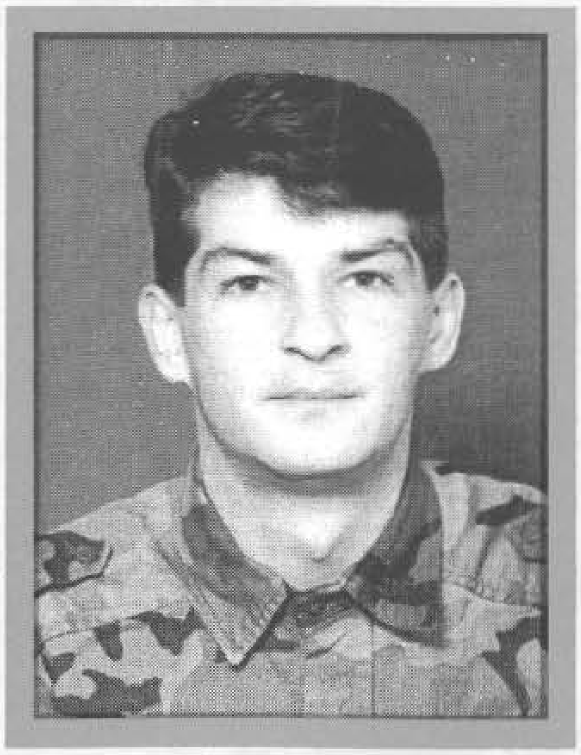

DŽINO, Mujo, SENAD - SENO
Rođen 06.10.1969. godine u Gornjem Papratskom - Jablanica. Aktivno vojno lice - inžinjer. Poginuo 16.09.1993. godine u s.Hudutsko - Prozor, kao vojnik, na dužnosti zamjenika komandanta 44. brdske brigade. Ratno priznanje "Zlatni ljiljan" posthumno mu je dodijeljeno 1994. godine.

DŽUBUR, Musa, ĆAMIL
Rođen 22.06.1963. godine u Gacku. Električar. Poginuo 30.06.1993. godine u Bijelom polju - Mostar, kao vojnik, na dužnosti komandira voda, pripadnik Samostalnog bataljona "Šargan". Ratno priznanje "Zlatni ljiljan" posthumno mu je dodijeljeno 1994. godine.

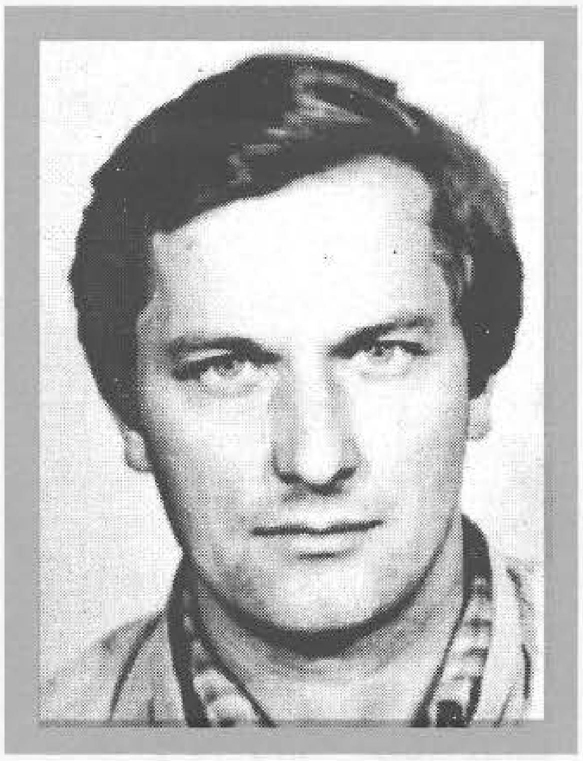

DŽUBUR, Zaim, EDHEM - EKO
Rođen 25.03.1954. godine u Gacku. Poginuo 15.06.1992. godine na Stupu - Sarajevo, kao vojnik, na dužnosti komandanta bataljona u 102. motorizovanoj brigadi. Ratno priznanje "Zlatni ljiljan" posthumno mu je dodijeljeno 1993. godine.

ĐELILOVIĆ, Mustafa, AZER
Rođen 26.04.1967. godine u Mostaru. Aviomehaničar. Ratno priznanje "Zlatni ljiljan" dobio 1994. godine kao pripadnik 41. "slavne" motorizovane brigade.

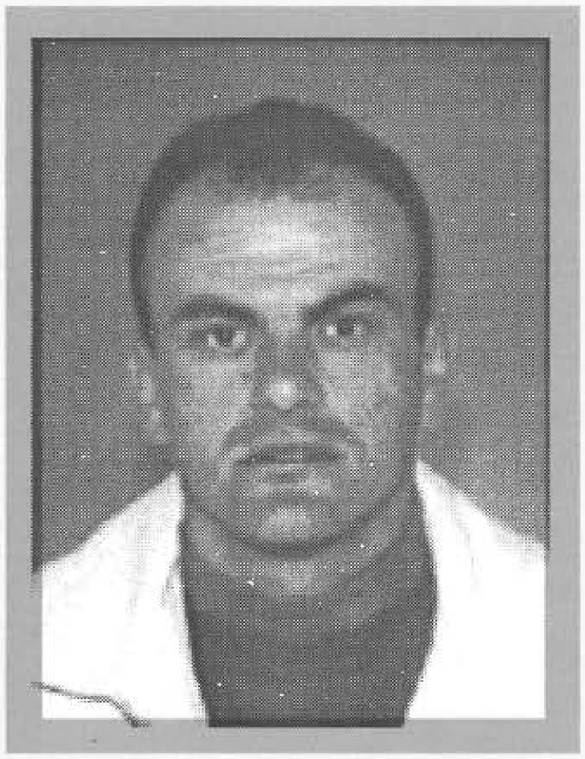

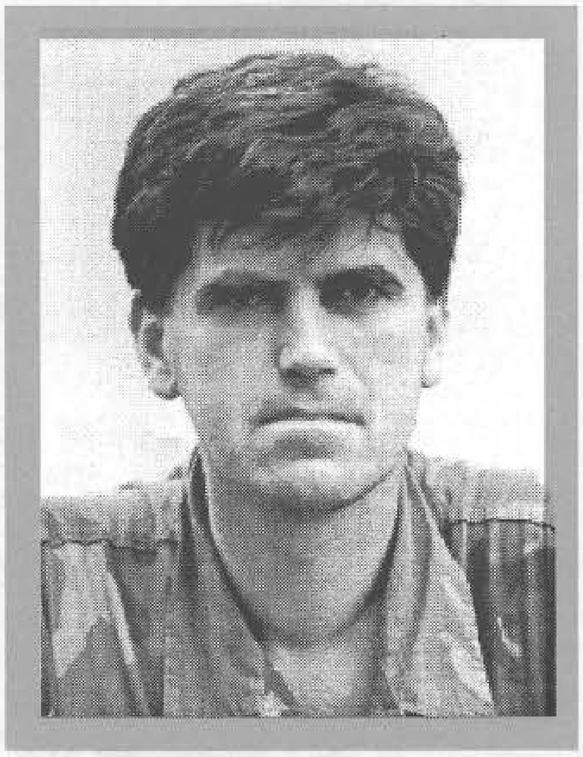

ĐELILOVIĆ, Suno, UZIER - DŽANA
Rođen 18.05.1957. godine u s.Kućice - Hadžići. Drvni tehničar. Poginuo 25.07.1994. godine na Borovoj glavi - Vrančići, u činu kapetana, na dužnosti komandira čete u 149. brdskoj brigadi. Ratno priznanje "Zlatni ljiljan" posthumno mu je dodijeljeno 1996. godine.

ĐELKO, Ibrahim, ZIFET - PIĐO
Rođen 19.06.1971. godine u Vrančićima - Hadžići. Građevinski tehničar. Ratno priznanje "Zlatni ljiljan" dobio 1993. godine kao pripadnik 9. brdske brigade.

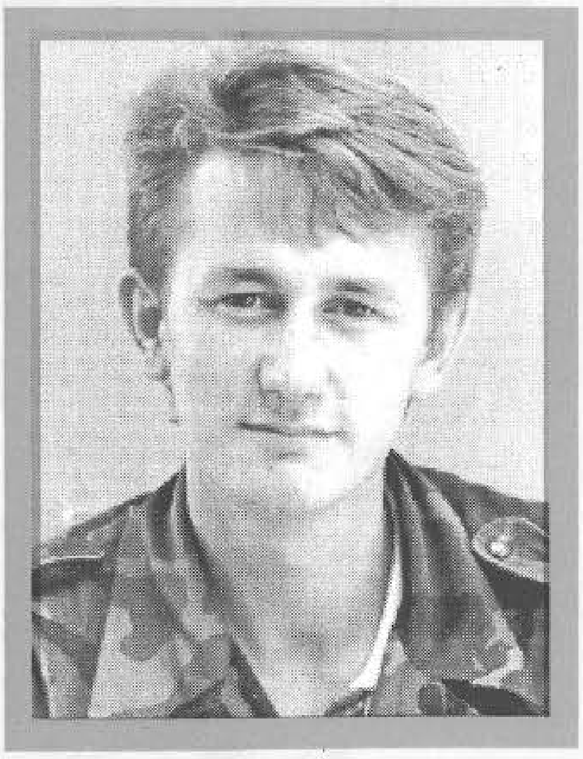

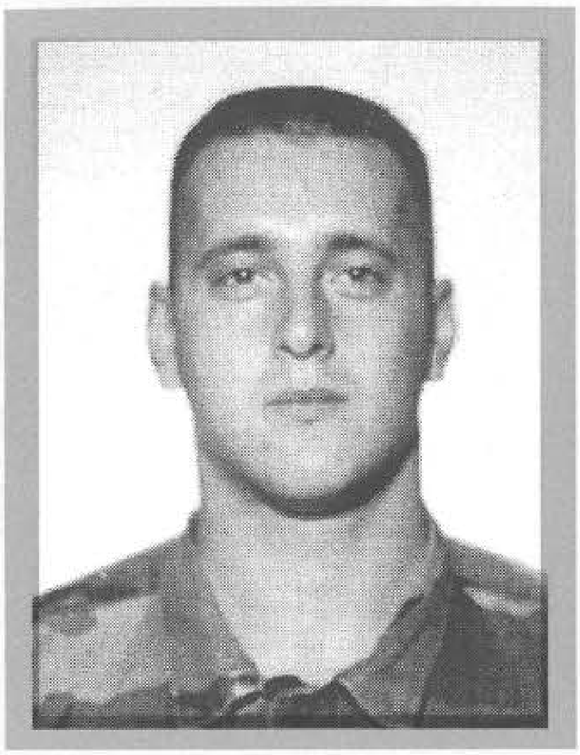

ĐIDALIJA, Asim, ASMIN
Rođen 27.05.1970. godine u Sarajevu. Tehničar drumskog saobraćaja. Ratno priznanje "Zlatni ljiljan" dobio 1994. godine kao pripadnik 141. lahke brigade.

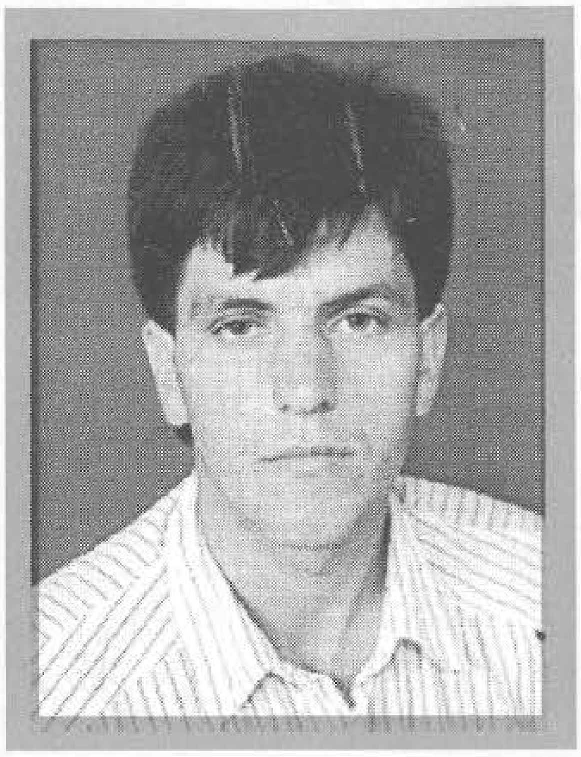

ĐIP, Hilmo, SEAD
Rođen 07.08.1965. godine u Višegradu. Mašinski tehničar. Ratno priznanje "Zlatni ljiljan"dobio 1994. godine kao pripadnik 2. "viteške" motorizovane brigade.

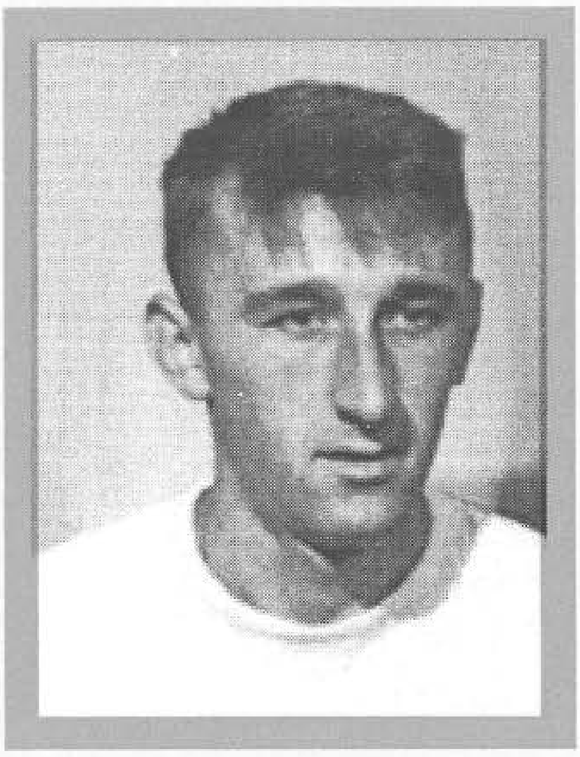

ĐIVER, Šaban, EDIN
Rođen 14.11.1973. godine u Gobelovini - Konjic. Ratno priznanje "Zlatni ljiljan" dobio 1994. godine kao pripadnik 45. brdske brigade.

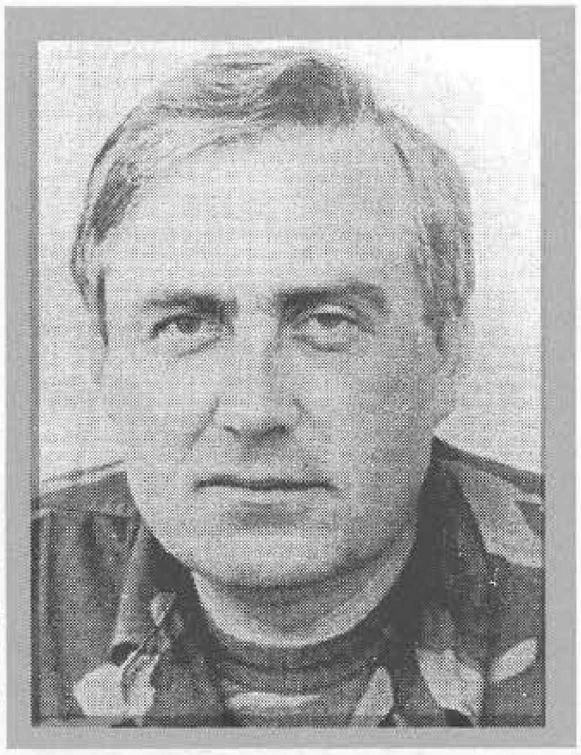

ĐOGIĆ, Ibrahim, HIMZO
Rođen 11.09.1951. godine u Ruževicama - Tešanj. Ekonomski tehničar. Poginuo 24.06.1993. godine na Crnom vrhu - Tešanj, kao vojnik, na dužnosti komandanta Općinskog štaba Teritorijalne odbrane Tešanj. Ratno priznanje "Zlatni ljiljan" posthumno mu je dodijeljeno 1994. godine.

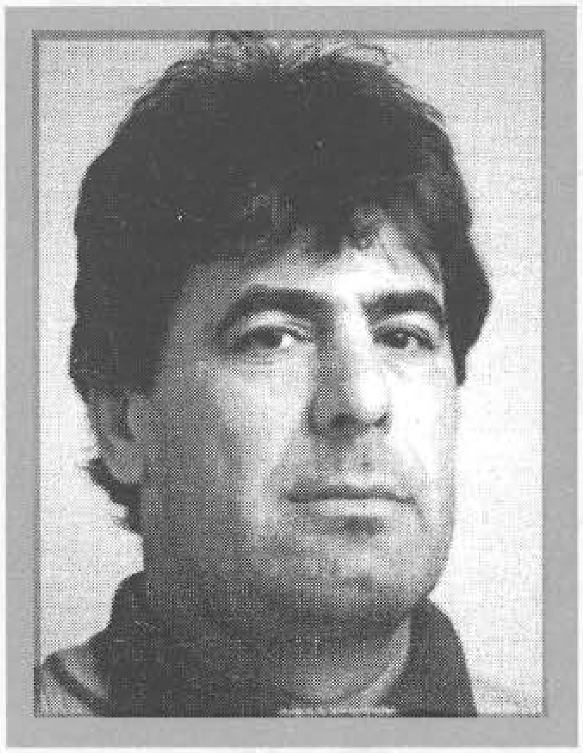

ĐUDERIJA, Safet, OSMAN
Rođen 03.01.1958. godine u s.Susješno - Foča. Radnik. Ratno priznanje "Zlatni ljiljan" dobio 1996. godine kao pripadnik 182. "viteške" lahke brigade.

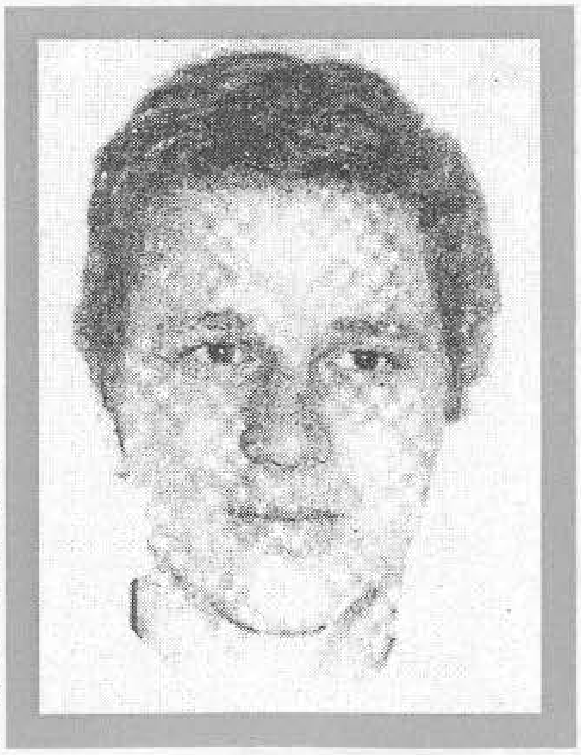

ĐULBIĆ, Nusret, RUSMIR
Rođen 11.07.1955. godine u Sarajevu. Monter centralnog grijanja. Poginuo 15.11.1992. godine na Borijama - Sarajevo, kao vojnik, na dužnosti komandira čete u 2. brdskoj brigadi. Ratno priznanje "Zlatni ljiljan" posthumno mu je dodijeljeno 1992. godine.

ĐULIĆ, Salih, ARIF
Rođen 07.05.1956. godine u Mrazovcu - Bužim. Radnik. Ratno priznanje "Zlatni ljiljan" dobio 1994. godine kao pripadnik 505. "viteške" brdske brigade.

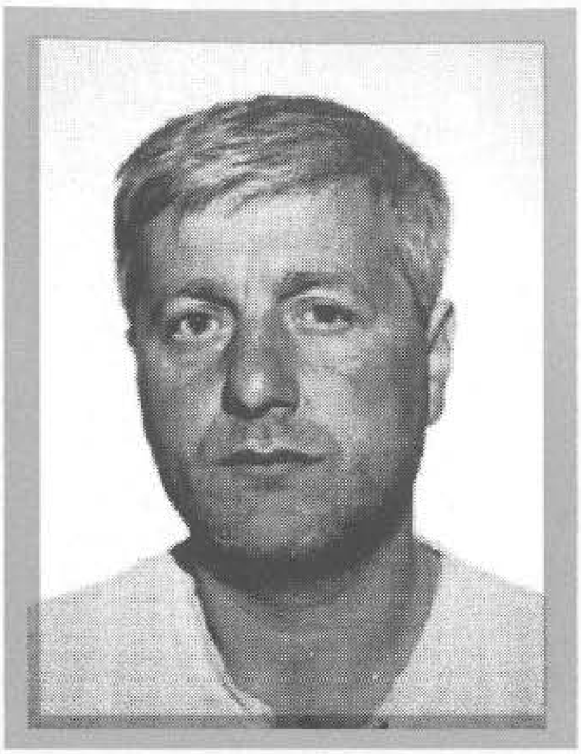

ĐULIĆ, Muhamed, REFIK - KUNDA
Rođen 24.01.1959. godine u Gračanici. Zidar. Ratno priznanje "Zlatni ljiljan" dobio 1994. godine kao pripadnik 222. bošnjačke oslobodilačke brigade.

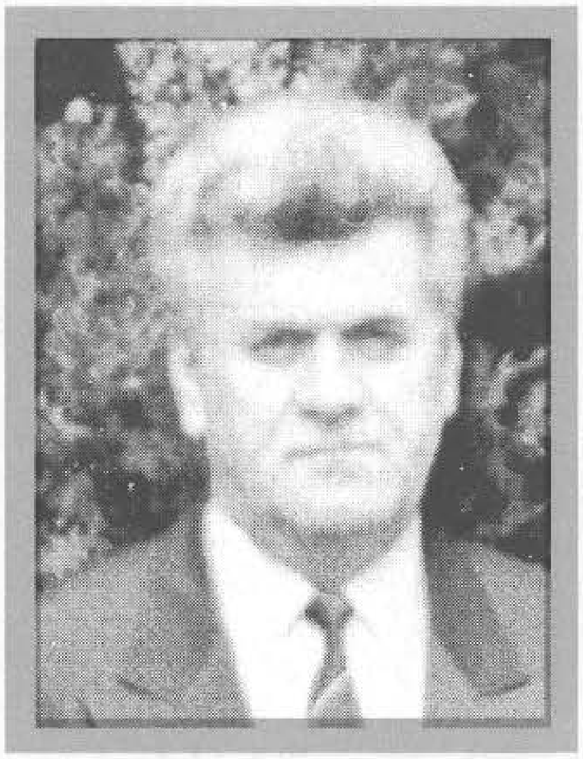

EFENDIĆ, Hajrudin, HADŽO
Rođen, 02.03.1936. godine u Zaborku - Čajniče. Magistar ekonomskih nauka. Ratno priznanje "Zlatni ljiljan" dobio 1992. godine kao predsjednik Općine Goražde.

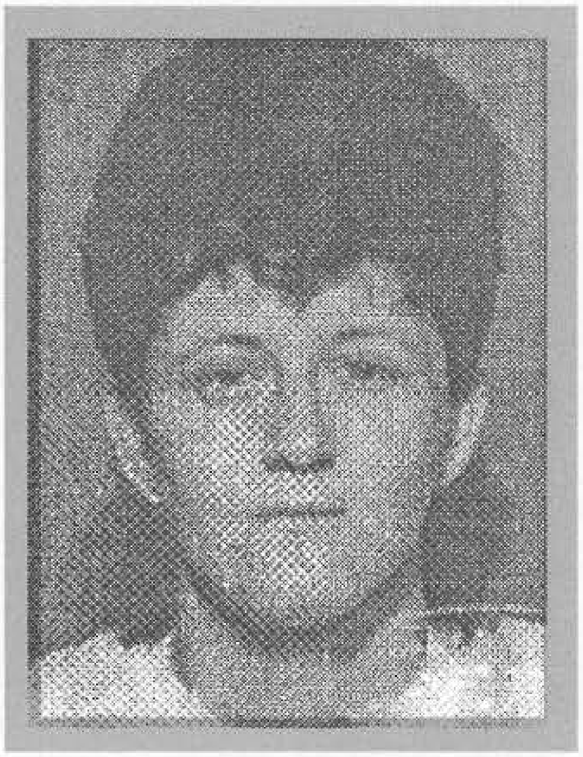

ELČIĆ, Rasim, MEVLIDA
Rođena 29.06.1963. godine u Derventi. Radnik. Poginula 28.07.1993. godine na Golom brdu - Igman, kao vojnik - bolničar, pripadnik 4. motorizovane brigade. Ratno priznanje "Zlatni ljiljan" posthumno joj je dodijeljeno 1994. godine.

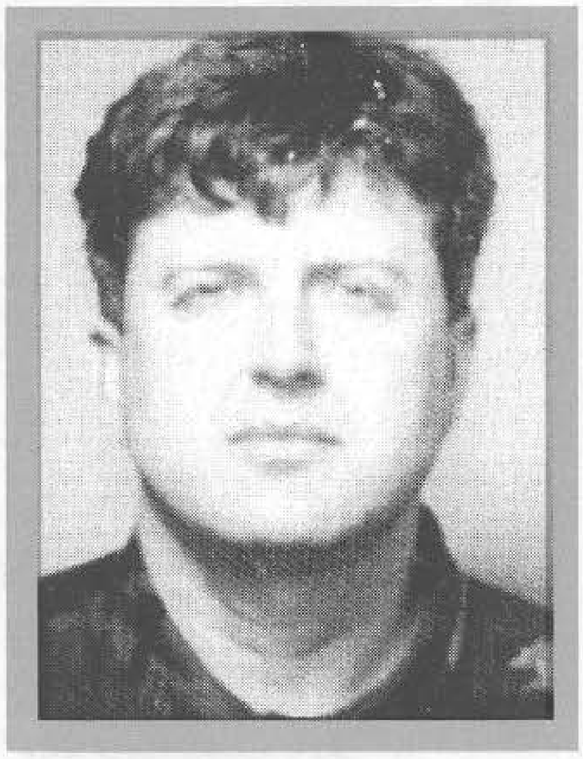

ELKASOVIĆ, Ahmet, AGAN
Rođen 28.09.1962. godine u s.Lubarda – Bužim. Saobraćajni tehničar. Ratrno priznanje "Zlatni ljiljan" dobio 1994. godine kao pripadnik 505. "viteške" brdske brigade.

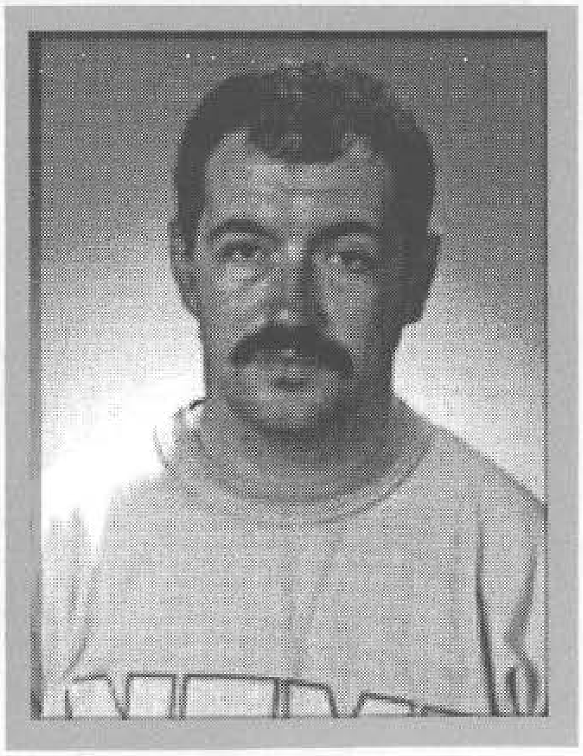

EMINAGIĆ, Adil, SAŠA
Rođen 30.05.1964. godine u Mostaru. Programer. Ratno priznanje "Zlatni ljiljan" dobio 1994. godine kao pripadnik 41. "slavne" motorizovane brigade.

EMRIĆ, Hasan, HAMDIJA
Rođen 04.05.1968. godine u Mrazovcu - Bužim. Radnik. Ratno priznanje "Zlatni ljiljan" dobio 1995. godine kao pripadnik 505. "viteške" brdske brigade.

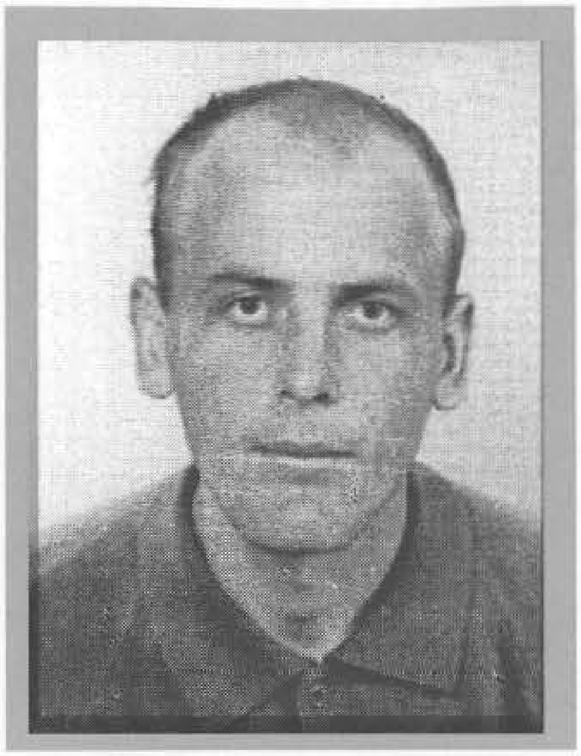

EMUŠIĆ, Ramiz, ZIJAD - ZIKO
Rođen 10.09.1970. godine u s. Ledinići – Jajce. Građevinski tehničar. Poginuo 15.06.1995. godine na Ravnom Nabožiću - Ilijaš, u činu kapetana, na dužnosti komandira čete 7. "viteške" muslimanske oslobodilačke brigade. Ratno priznanje "Zlatni ljiljan" posthumno mu je dodijeljeno 1996. godine.

FALJIĆ, Rifet, ELVIR
Rođen 13.10.1973. godine u Zavidovićima. Programer. Ratno priznanje "Zlatni ljiljan" dobio 1994. godine kao pripadnik 318. brdske brigade.

FATIĆ, Jusuf, ALMIR
Rođen 06.10.1972. godine u Budoželju - Vareš. KV tokar. Poginuo 21.12.1993. godine na Velikom humu - Zenica, kao vojnik, na dužnosti komandira odjeljenja u 122. lahkoj brigadi. Ratno priznanje "Zlatni ljiljan" posthumno mu je dodijeljeno 1994. godine.

FATIĆ, Mujo, HARIS
Rođen 31.10.1966 u Sarajevu. Student. Poginuo 08.06.1992. godine na Žuči - Sarajevo, kao vojnik, na dužnosti pomoćnika komandanta za sigurnost Odreda "Velešići". Ratno priznanje "Zlatni ljiljan" posthumno mu je dodijeljeno 1993. godine.

FATIĆ, Salko, OSMAN
Rođen 04.01.1971. godine u Sarajevu. Student. Poginuo 07.12.1992. godine na Trebeviću, kao vojnik, pripadnik 2. samostalnog bataljona. Ratno priznanje "Zlatni ljiljan" posthumno mu je dodijeljeno 1993. godine.

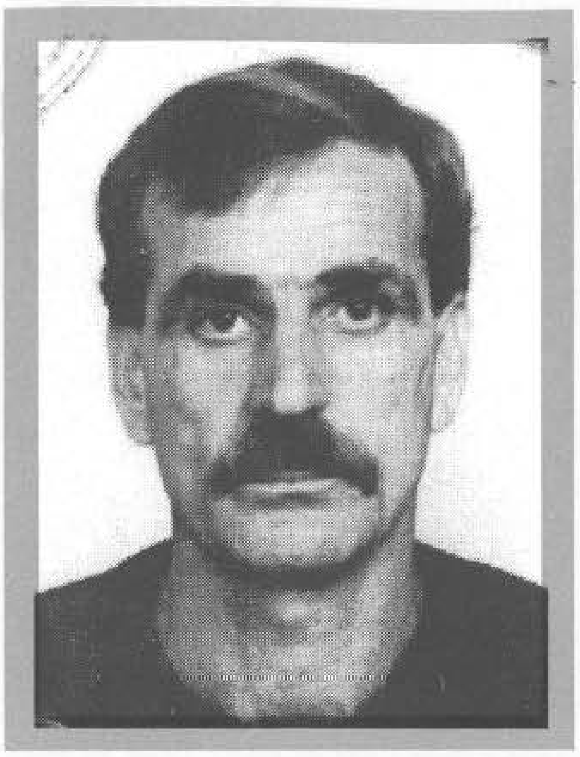

FATKIĆ, Đulaga, KADIR
Rođen 27.07.1956. godine u s.Gate - Bihać. Građevinski radnik. Poginuo 13.12.1993. godine u s.Šturlić - Velika Kladuša, kao vojnik, na dužnosti komandira voda minobacača, pripadnik 502. "slavne" brdske brigade. Ratno priznanje "Zlatni ljiljan" posthumno mu je dodijeljeno 1994. godine.

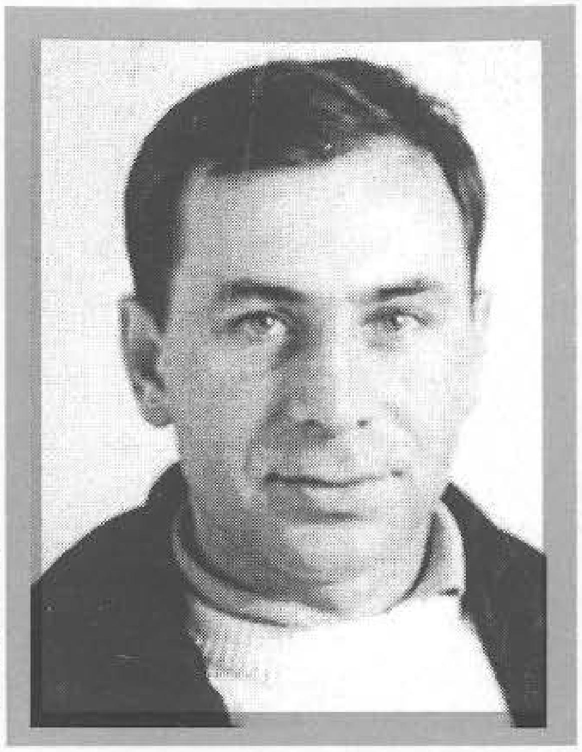

FAZLIĆ, Smajo, EDIN
Rođen 07.07.1968. godine u s.Brutusi - Trnovo. VKV mesar. Ratno priznanje "Zlatni ljiljan" dobio 1994. godine kao pripadnik Diverzantsko - izviđačkog odreda "Fikro" – 4. motorizovane brigade.

FAZLIĆ, Ragib, HAMDIJA - ŽEPA
Rođen 30.03.1972. godine u s.Borovac - Rogatica. Šumarski tehničar.
Ratno priznanje "Zlatni ljiljan" dobio 1996. godine, kao pripadnik 182. brdske brigade.

FAZLIĆ, Ibrahim, IBRICA
Rođen 18.11.1941. godine u Rudom. Građevinski tehničar. Ratno priznanje "Zlatni ljiljan" dobio 1993. godine kao pripadnik Komande 1. korpusa.

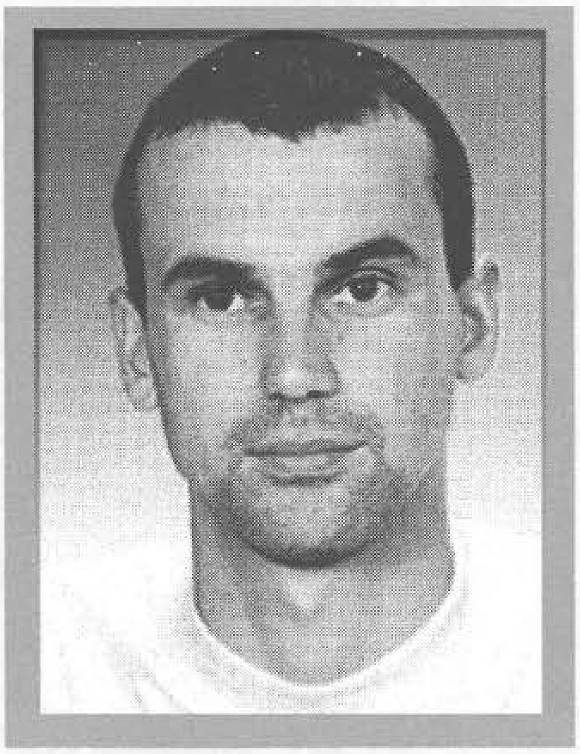

FAZLIĆ, Began, ISHAK - ISKO
Rođen 13.10.1970. godine u Kozarcu. Aktivno vojno lice. Ratno priznanje "Zlatni ljiljan" dobio 1994. godine kao pripadnik 510. oslobodilačke brigade.

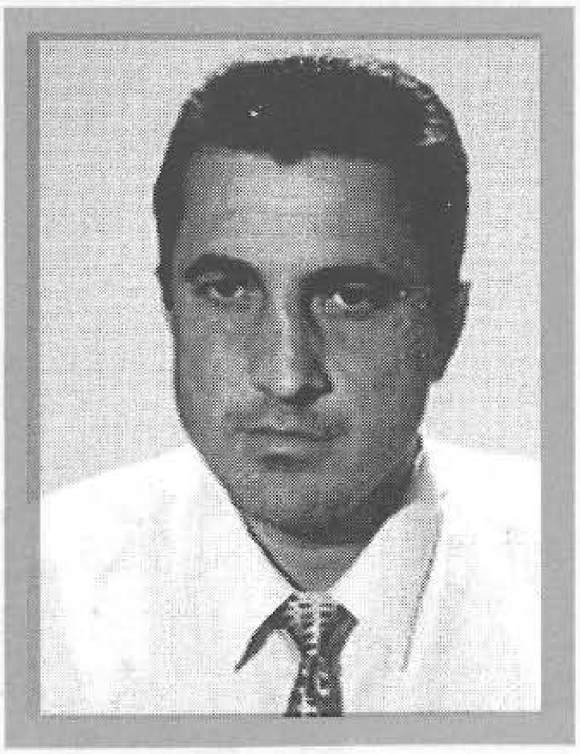

FAZLIĆ, Mustafa, MUSTAFA
Rođen 07.10.1963. godine u s.Šiprage - Kotor Varoš. Aktivno vojno lice. Ratno priznanje "Zlatni ljiljan" dobio 1994. godine kao komandant 727. "slavne" brdske brigade.

FAZLIĆ, Omer, REFIK
Rođen 24.01.1967. godine u Velikoj Kladuši. Aktivno vojno lice. Ratno priznanje "Zlatni ljiljan" dobio 1994. godine kao pripadnik 320. brdske brigade.

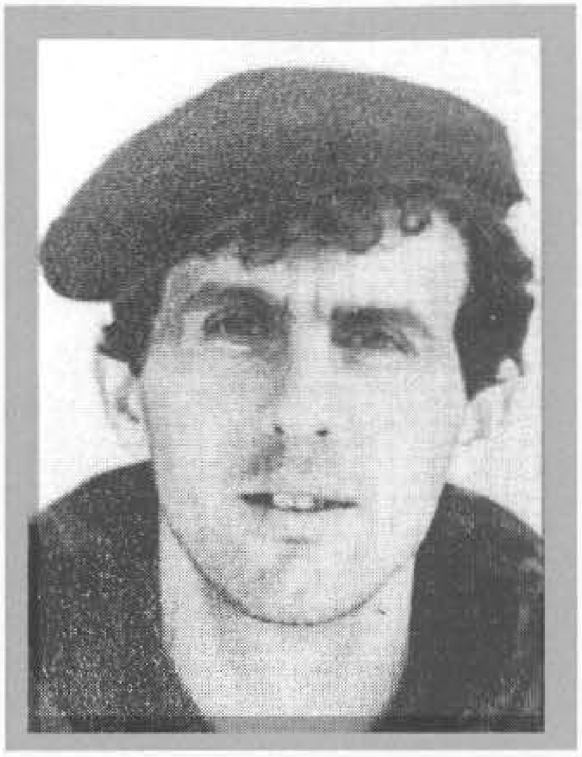

FEJZIĆ, Osman, AZIZ
Rođen 07.09.1964. godine u Zavidovićima. Mašinski tehničar. Poginuo 24.06.1993. godine u s.Petrušići - Zavidovići, kao vojnik, na dužnosti komandira čete u 318. brdskoj brigadi. Ratno priznanje "Zlatni ljiljan" posthumno mu je dodijeljeno 1994. godine.

FELIĆ, Hasan, ASIM
Rođen 30.06.1964. godine u s.Gata - Bihać. Radnik. Ratno priznanje "Zlatni ljiljan" dobio 1995. godine kao pripadnik 502. "slavne" brdske brigade.

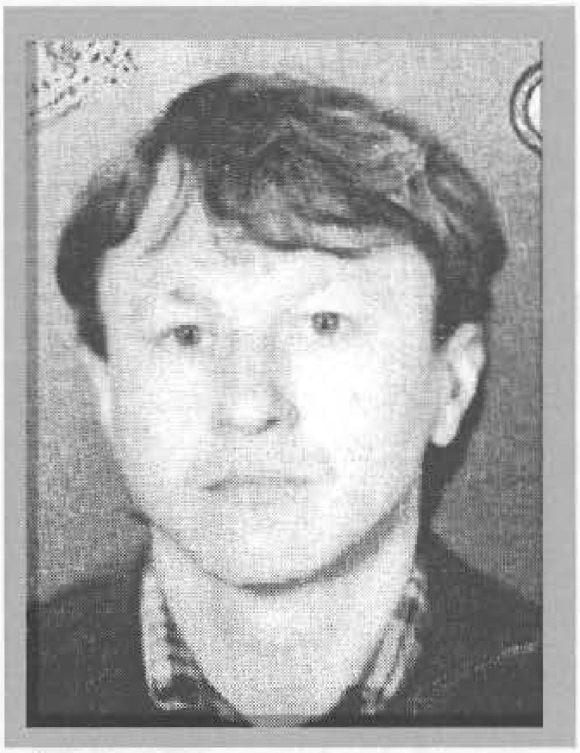

FERHATOVIĆ, Šaćir, INAS - MAĐAR
Rođen 14.04.1959. godine u s.Krašići - Goražde. Radnik. Poginuo 30.10.1992. godine na Dublju - Goražde, kao vojnik, na dužnosti komandira čete 1. drinske udarne brigade. Ratno priznanje "Zlatni ljiljan" posthumno mu je dodijeljeno 1996. godine.

FERHATOVIĆ, Suljo, MUHAREM
Rođen 06.09.1972. godine u s.Tarevo - Kladanj. Nezaposlen. Ratno priznanje "Zlatni ljiljan" dobio 1994. godine kao pripadnik 121. brdske brigade.

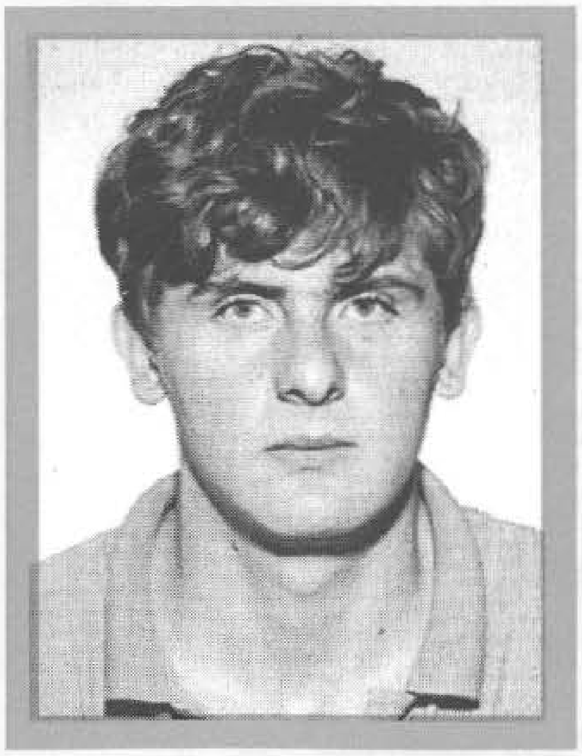

FERIZ, Hasan, MERZUK
Rođen 20.07.1968. godine u Sarajevu. Poginuo 25.05.1992. godine u Ugorskom – Vogošća, kao vojnik, pripadnik 1. motorizovane brigade. Ratno priznanje "Zlatni ljiljan" posthumno mu je dodijeljeno 1994. godine.

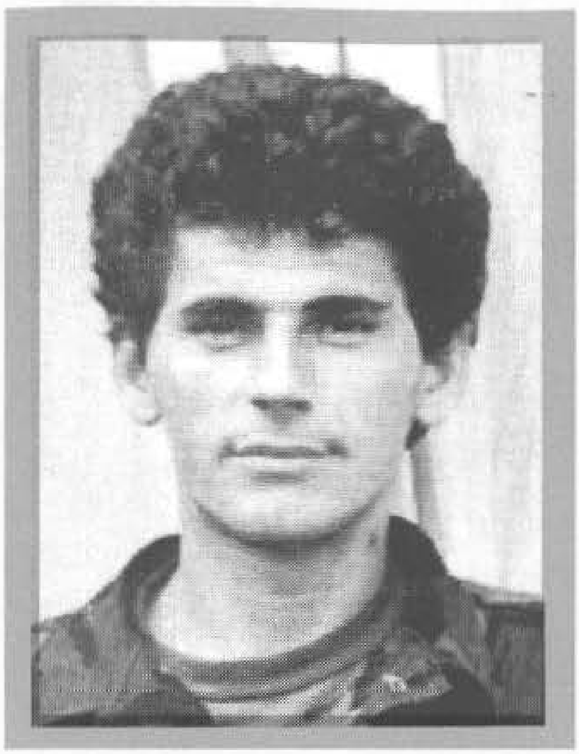

FERIZOVIĆ, Muhamed, ZIJAD
Rođen 15.06.1964. godine u s.Gračanica - Živinice. Bravar. Poginuo 09.10.1992. godine u s.Gorice - Brčko, kao vojnik, pripadnik "Sprečanskog " bataljona. Ratno priznanje "Zlatni ljiljan" posthumno mu je dodijeljeno 1993. godine.

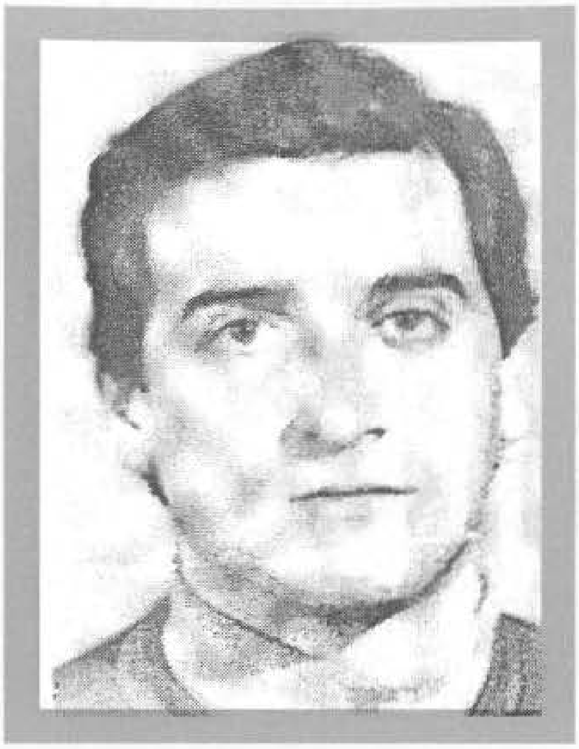

FETAHOVIĆ, Muhamed, EDIN
Rođen 22.08.1958. godine u Sarajevu. Medicinski tehničar. Poginuo 30.07.1993. godine na Žuči - Sarajevo, kao vojnik, pripadnik 2. brdske brigade. Ratno priznanje "Zlatni ljiljan" posthumno mu je dodijeljeno 1993. godine.

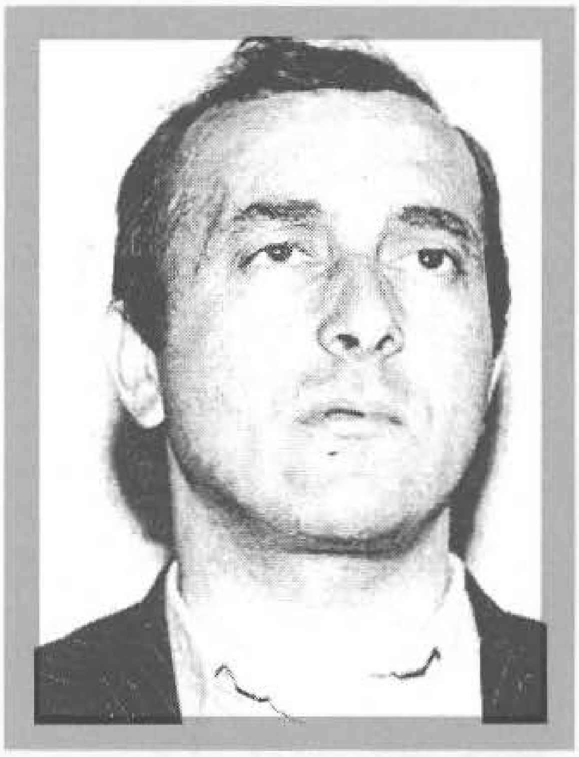

FIDAHIĆ, Salko, MIRSAD
Rođen 20.01.1953. godine u Tuzli. Pravnik. Poginuo 22.03.1995. godine u rejonu Stolica - Majevica, u činu majora, na dužnosti načelnika Štaba 251. lahke brigade. Ratno priznanje "Zlatni ljiljan" posthumno mu je dodijeljeno 1995. godine.

FIŠEKOVIĆ, Ahmet, MIRSAD
Rođen 18.11.1949. godine u Tuzli. Vozač. Poginuo 04.04.1993. godine u Kladnju, kao vojnik, pripadnik 2. logističke baze 2. korpusa. Ratno priznanje "Zlatni ljiljan" posthumno mu je dodijeljeno 1993. godine.

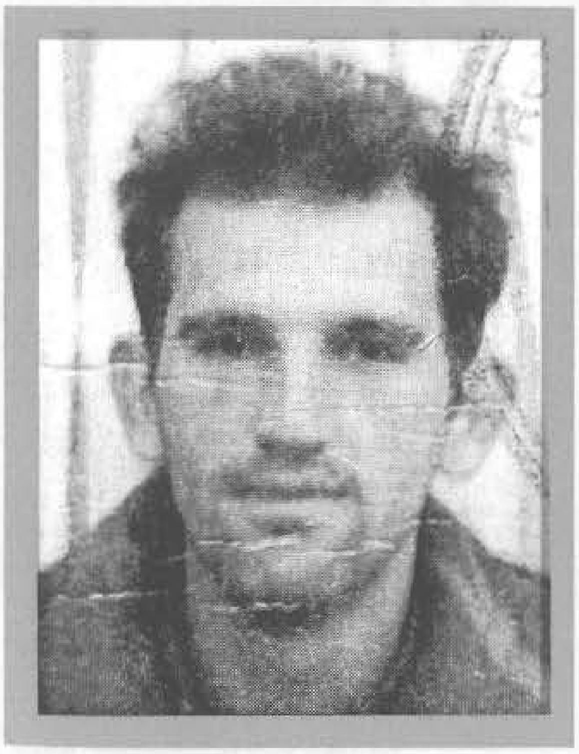

FOČAKOVIĆ, Fehim, NERMIN
Rođen 02.01.1967. godine u Živinicama. Mašinski tehničar. Poginuo 25.10.1993. godine u s.Šehovići - Olovo, kao vojnik, na dužnosti pomoćnika komandanta Bataljona za obavještajne poslove u 210. brdskoj brigadi. Ratno priznanje "Zlatni ljiljan" posthumno mu je dodijeljeno 1993. godine.

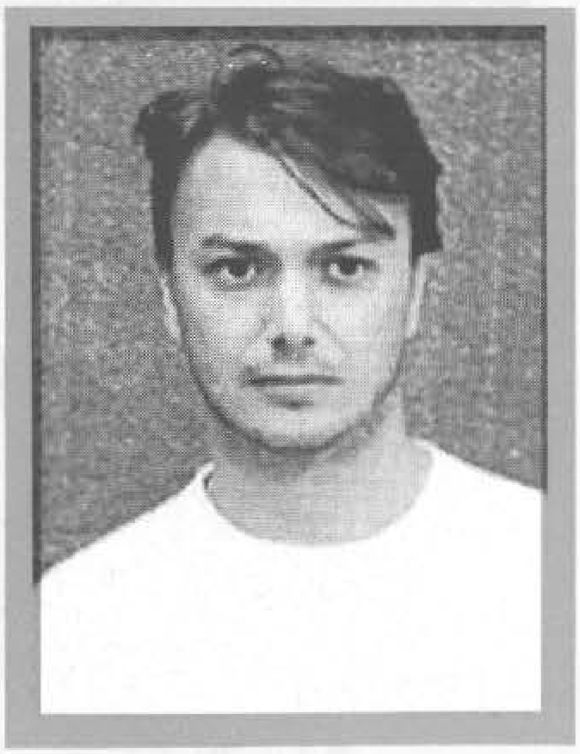

FRANJIĆ, Ilija, ŠIMUN
Rođen 17.05.1964. godine u Sarajevu. Poginuo 10.10.1992. godine na Stupu - Sarajevo, kao vojnik, pripadnik 102. motorizovane brigade. Ratno priznanje "Zlatni ljiljan" posthumno mu je dodijeljeno 1993. godine.

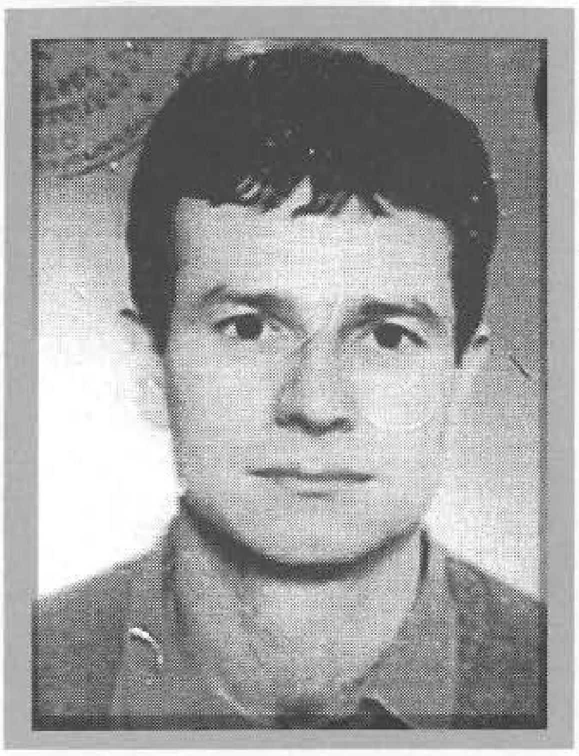

FUŠKO, Smajo, HAJRULAH - KLJUKA
Rođen 15.03.1956. godine u s.Dub - Travnik. Rudar. Poginuo 24.09.1994. godine na Policama - Vlašić, kao vojnik, na dužnosti izviđača - diverzanta, pripadnik 306. brdske brigade. Ratno priznanje "Zlatni ljiljan" posthumno mu je dodijeljeno 1995. godine.

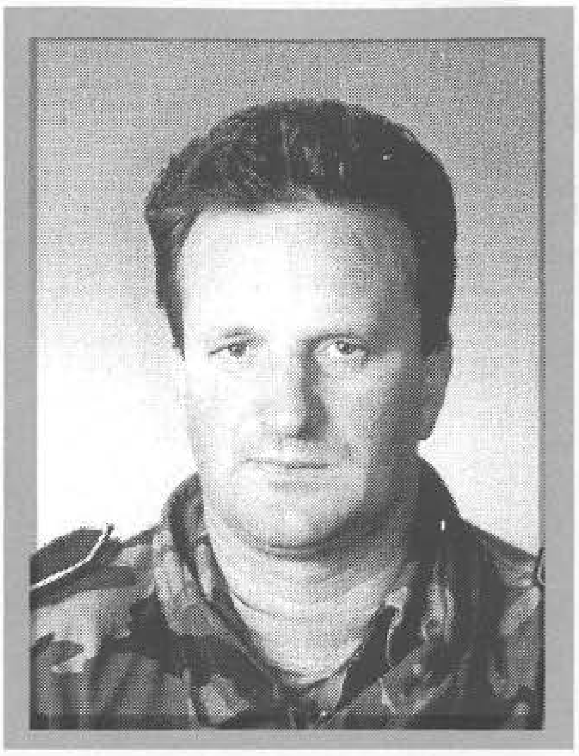

GABELA, Adem, SEAD
Rođen 01.11.1961. godine u Goraždu. Automehaničar. Ratno priznanje "Zlatni ljiljan" dobio 1996. godine kao pripadnik 81. divizije KoV.

GACKA, Hasan, BEKTO
Rođen 27.12.1956. godine u Višegradu. Građevinski tehničar. Poginuo 29.10.1992. godine u Donjoj Lijeski - Višegrad, kao vojnik na dužnosti komandira Interventnog voda 31. drinske udarne brigade. Ratno priznanje "Zlatni ljiljan" posthumno mu je dodijeljeno 1995. godine.

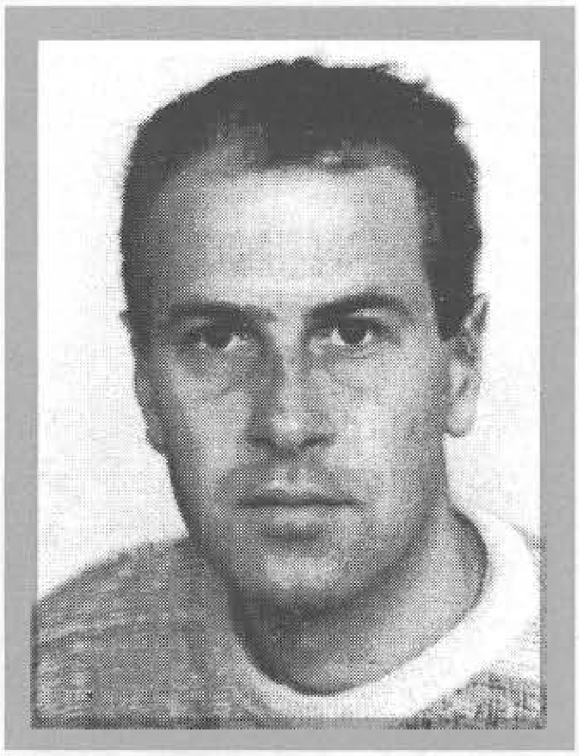

GAČANOVIĆ, Salih, EDIN
Rođen 16.12.1964. godine u Sarajevu. Trgovac. Poginuo 24.09.1994. godine na Jasenu – Breza, kao vojnik, na dužnosti komandira voda Gardijske brigade. Ratno priznanje "Zlatni ljiljan" posthumno mu je dodijeljeno1994. godine.

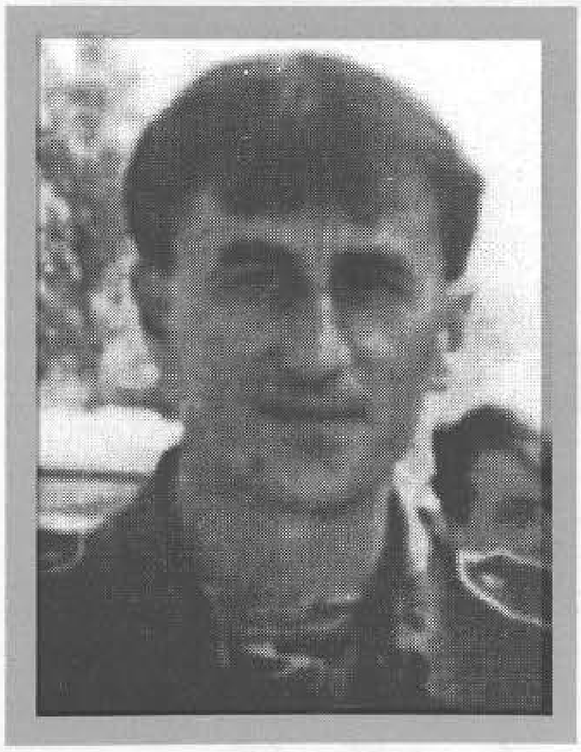

GAČEVIĆ, Mehmed, DŽEVDET
Rođen 17.07.1955. godine u Čeliću. Mesar - privatnik. Poginuo 20.09.1995. godine na Stuparima - Ozren, u činu natporučnika, na dužnosti komandira voda vojne policije, pripadnik 254. "slavne" brdske brigade. Ratno priznanje "Zlatni ljiljan" posthumno mu je dodijeljeno 1996. godine.

GADŽO, Alija, EMIN
Rođen 01.01.1964. godine u Tušilima - Trnovo. Metalostrugar. Poginuo 29.09.1995. godine na Krupcu - Glavatičevo, kao vojnik, pripadnik 450. lahke brigade. Ratno priznanje "Zlatni ljiljan" posthumno mu je dodijeljeno 1995. godine.

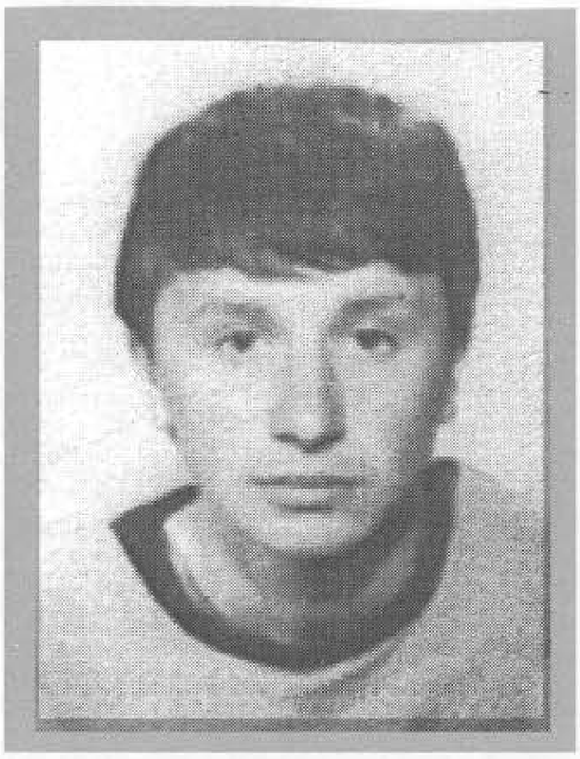

GAGULA, Jusuf, HARIS
Rođen 11.10.1969. godine u Boždarevićima - Konjic. Poginuo 11.06.1993. godine u Buturović polju - Konjic, kao vojnik, pripadnik 45. lahke brigade. Ratno priznanje "Zlatni ljiljan" posthumno mu je dodijeljeno 1994. godine.

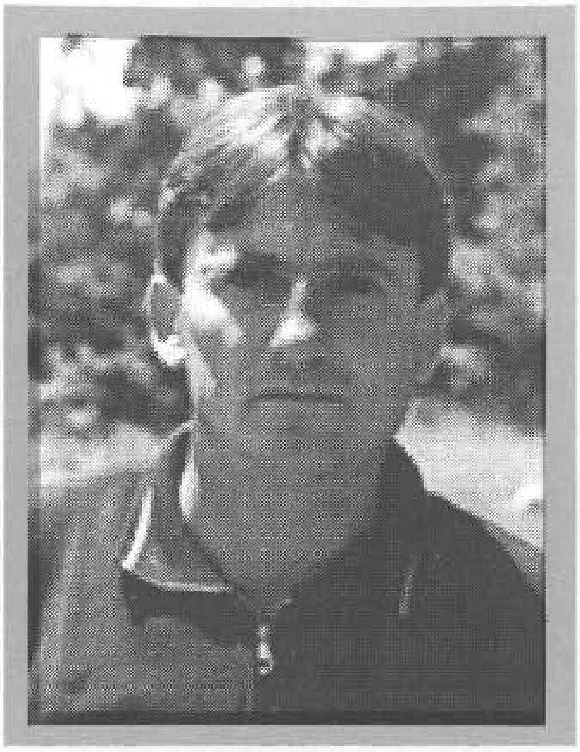

GAGULA, Sulejman, NIJAZ
Rođen 03.05.1962. godine u Rodićima - Jablanica. Mašinbravar. Ratno priznanje "Zlatni ljiljan" dobio 1996. godine kao pripadnik 444. brdske brigade.

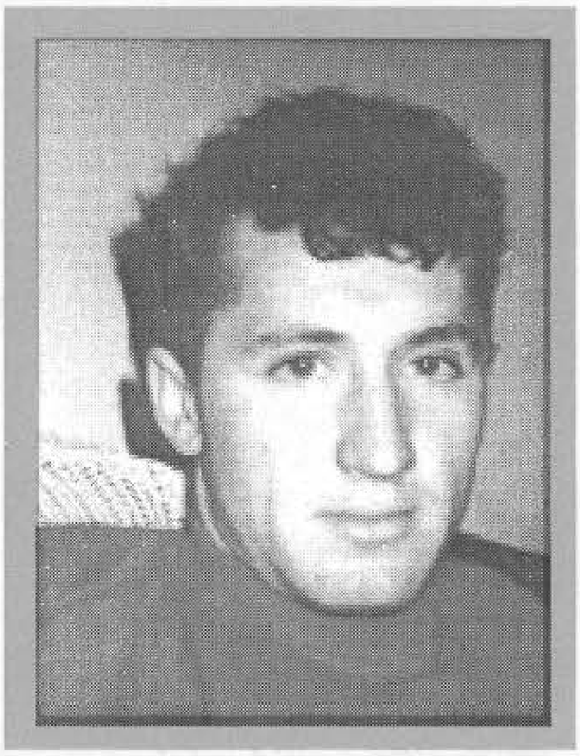

GAKIĆ, Mujo, SENAD
Rođen 23.02.1967. godine u Gakićima - Konjic. Poginuo 20.07.1993. godine u Šumininama - Konjic, kao vojnik, pripadnik 43. brdske brigade. Ratno priznanje "Zlatni ljiljan" posthumno mu je dodijeljeno 1995. godine.

GALIJAŠEVIĆ, Mahmut, ENES
Rođen 02.01.1940. godine u Tešnju. Mašinski tehničar. Poginuo 24.11.1993. godine u Tešnju, na dužnosti vojnog kontrolora kvaliteta proizvoda NVO, pripadnik Odjeljenja Ministarstva odbrane Tešanj. Ratno priznanje "Zlatni ljiljan" posthumno mu je dodijeljeno 1994. godine.

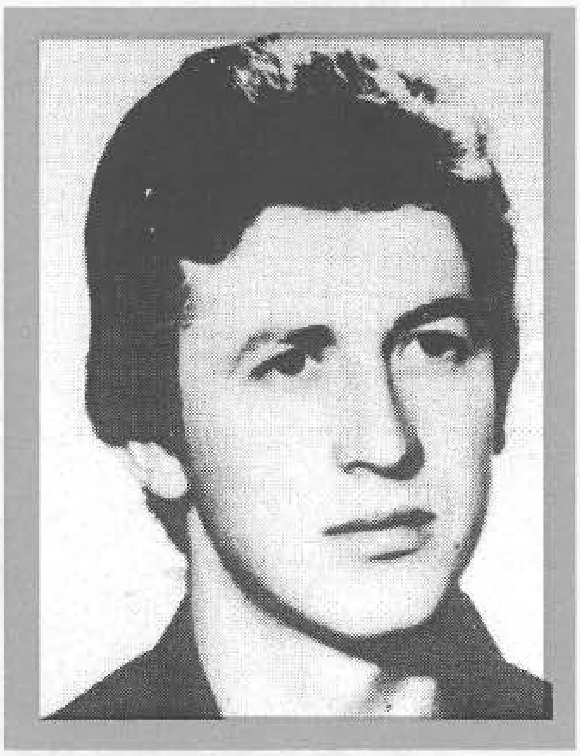

GANIĆ, Nezir, MUHAMED
Rođen 10.08.1957. godine u Kokoščićima - Vareš. Rukovalac rudarskih strojeva. Poginuo 20.04.1993. godine na Lisovu brdu - Visoko, kao vojnik diverzant, pripadnik 122. lahke brigade. Ratno priznanje "Zlatni ljiljan" posthumno mu je dodijeljeno 1994. godine.

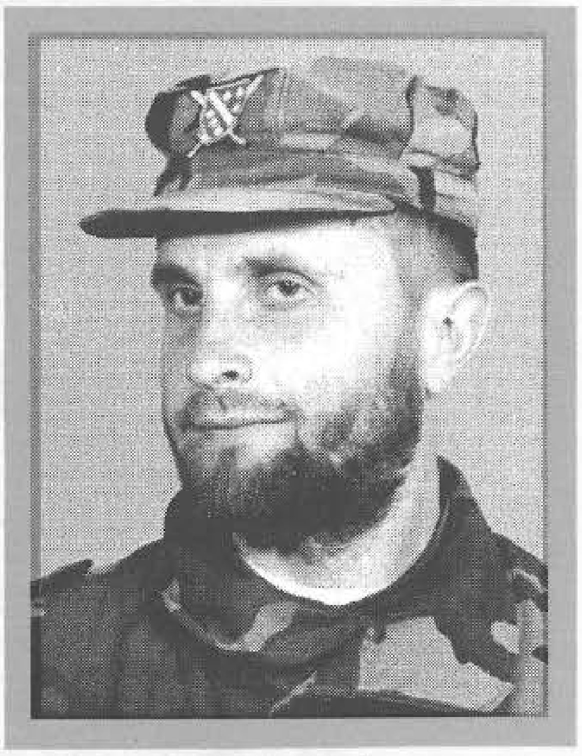

GARANKIĆ, Hamdo, HUSO
Rođen 27.09.1965. godine u s.Beše - Zavidovići. Zidar. Ratno priznanje "Zlatni ljiljan" dobio 1995. godine kao pripadnik 328. brdske brigade.

GARIBOVIĆ, Omer, ISMET
Rođen 09.10.1963. godine u Vitinici - Zvornik. Mašinski tehničar. Poginuo 10.05.1992. godine u Zaseoku - Zvornik, kao vojnik - izviđač, pripadnik Općinskog štaba Teritorijalne odbrane Zvornik. Ratno priznanje "Zlatni ljiljan" posthumno mu je dodijeljeno 1995. godine.

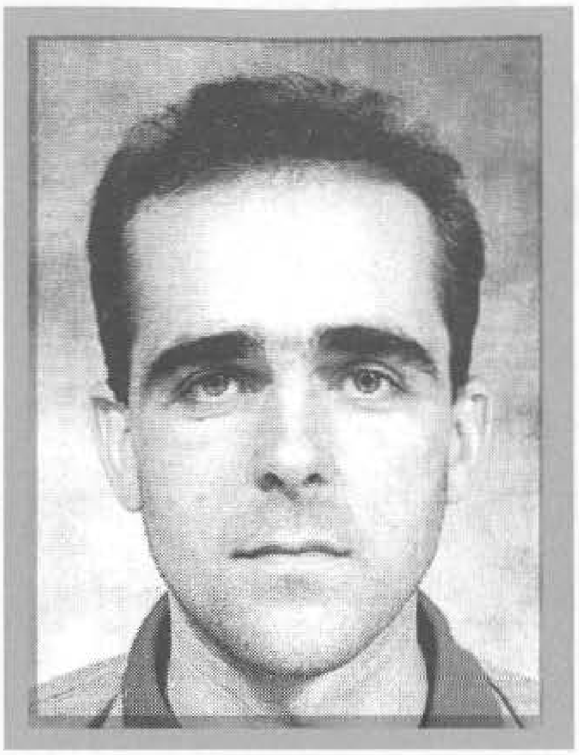

GARIBOVIĆ, Ismet, MUZIJET
Rođen 17.03.1970. godine u Vitnici - Zvornik. Električar. Ratno priznanje "Zlatni ljiljan" dobio 1994. godine kao pripadnik 1. "slavne" brdske brigade "Hajrudin Mešić".

GAŠI, Ramiz, FARUK
Rođen 06.04.1971. godine u Brčkom. Aktivno vojno lice. Ratno priznanje "Zlatni ljiljan" dobio 1994. godine kao pripadnik 215. "viteške" motorizovane brigade.

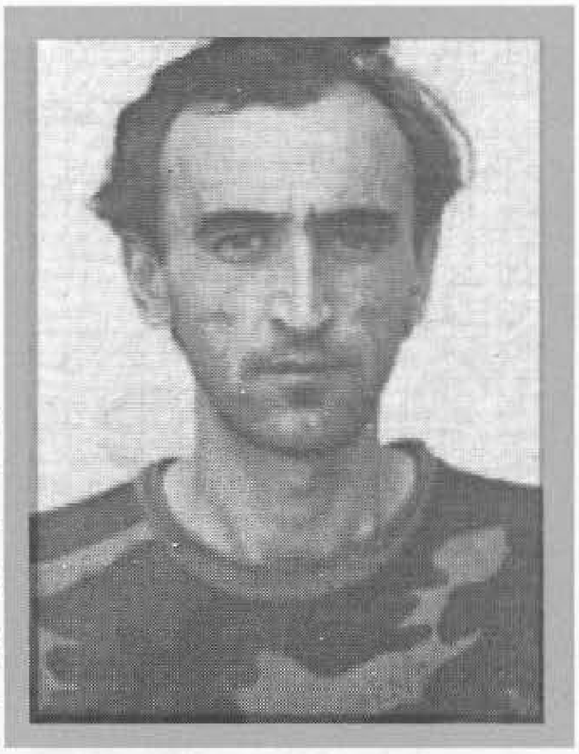

GAŠTAN, Dervo, ESAD
Rođen 22.07.1964. godine u Rabini - Nevesinje. Radnik. Poginuo 22.09.1993. godine u Šantićevoj ulici - Mostar, kao vojnik, na dužnosti komandira čete u 41. "slavnoj" motorizovanoj brigadi. Ratno priznanje "Zlatni ljiljan" posthumno mu je dodijeljeno 1994. godine.

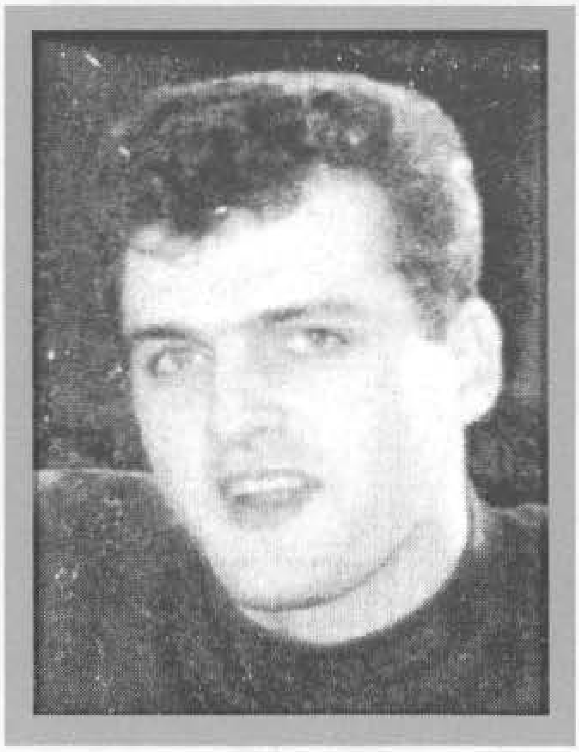

GAZIBARA, Emsud, NEDŽAD - PEĆO
Rođen 06.09. 1968. godine u Visokom. Poljoprivredni tehničar - nezaposlen. Poginuo 27.04.1992. godine kod Cvjetkovića kuće - Visoko, kao vojnik, pripadnik "Patriotske lige" Visoko. Ratno priznanje "Zlatni ljiljan" posthumno mu je dodijeljeno 1994. godine.

GAZIBERA, Hadžo, ZLATA
Rođena 17.05.1957. godine u Starom Majdanu - Sanski Most. Tekstilni tehničar. Ratno priznanje "Zlatni ljiljan" dobila 1994. godine kao pripadnik 108. motorizovane brigade.

GAZIBEGOVIĆ, Mustafa, HIDAJIM
Rođen 07.05.1961. godine u Gračanici. Aktivno vojno lice - pilot. Ratno priznanje "Zlatni ljiljan" dobio 1995. godine kao pripadnik Zrakoplovne grupe Bihać.

GERZIĆ, Munib, ŠEFIK
Rođen 05.07.1967. godine u s.Ostružnica - Bosanska Krupa. Drvni tehničar. Poginuo 29.06.1994. godine na Krčanama - Pećigrad - Cazin, kao vojnik, na dužnosti komandira desetine, pripadnik 511. "slavne" brdske brigade. Ratno priznanje "Zlatni ljiljan" posthumno mu je dodijeljeno 1994. godine.

GLUHIĆ, Zuhdija, MIRZAD
Rođen 27.05.1975. godine u Zenici. Učenik Ugostiteljske škole. Poginuo 08.06.1993. godine u s.Ovnak – Zenica, kao vojnik, pripadnik 314. oslobodilačke brigade. Ratno priznanje "Zlatni ljiljan" posthumno mu je dodjeljeno 1993. godine.

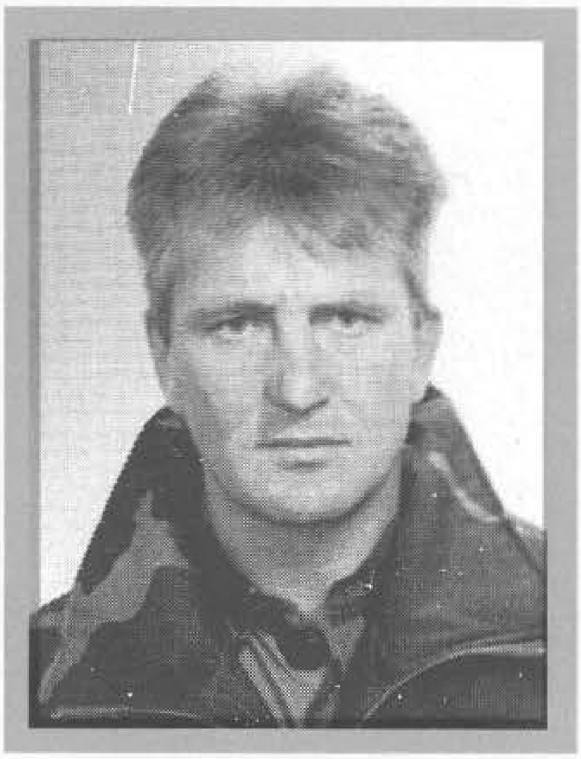

GLUMAC, Meho, ALIJA
Rođen 19.01.1959. godine u s.Orašac - Bihać. Mašinski tehničar. Ratno priznanje "Zlatni ljiljan" dobio 1995. godine kao pripadnik 5. bataljona vojne policije.

GOBELJIĆ, Abdulah, SAKIB
Rođen 01.12.1967. godine u Gobelji - Vlasenica. Nezaposlen. Poginuo 26.09.1995. godine na Ozrenu, kao vojnik, na dužnosti komandira desetine u 9. muslimanskoj oslobodilačkoj brigadi. Ratno priznanje "Zlatni ljiljan" posthumno mu je dodijeljeno 1996. godine.

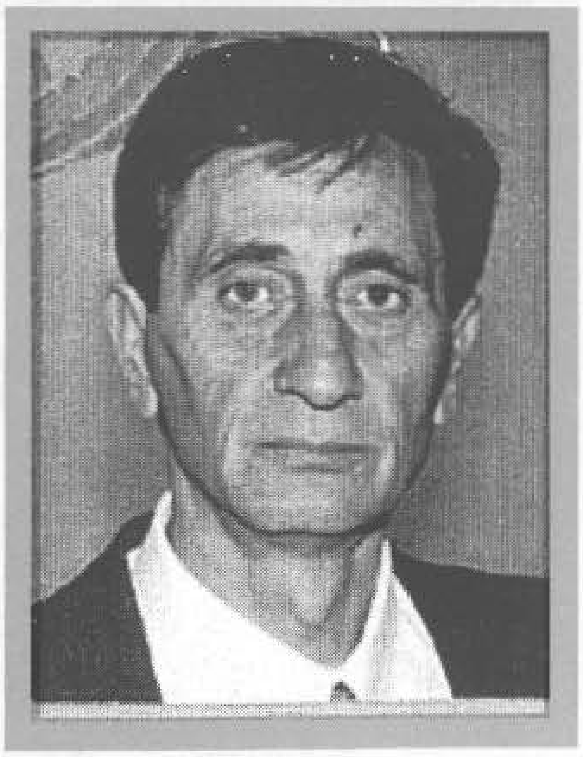

GODINJAK, Ibro, EDHEM
Rođen 20.12.1951. godine u Sarajevu. Ratno priznanje "Zlatni ljiljan" dobio 1993. godine kao pripadnik MUP-a.

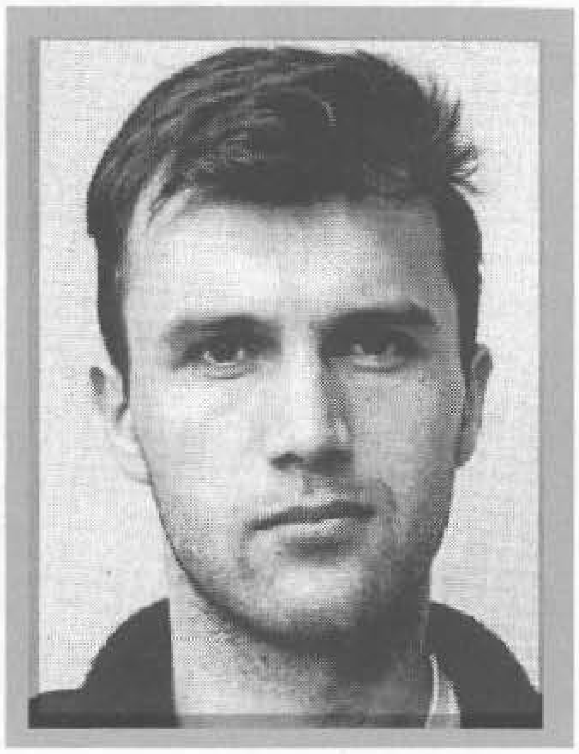

GODINJAK, Bajro, ISMET
Rođen 17.03.1973. godine u Sarajevu. Ratno priznanje "Zlatni ljiljan" dobio 1995. godine kao pripadnik 102. motorizovane brigade.

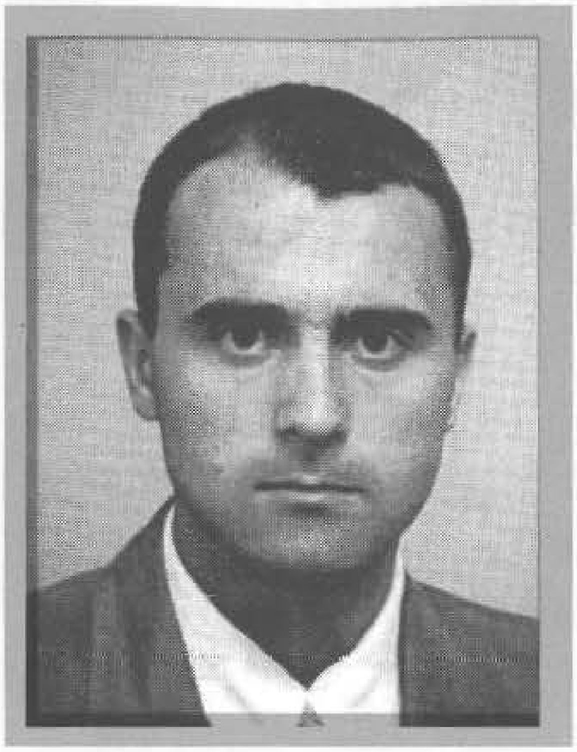

GODINJAK, Bajro, SENAHID - DUGI
Rođen 24.06.1971. godine u Godinji - Trnovo. Aktivno vojno lice. Ratno priznanje "Zlatni ljiljan" dobio 1994. godine kao pripadnik 4. "viteške" motorizovane brigade.

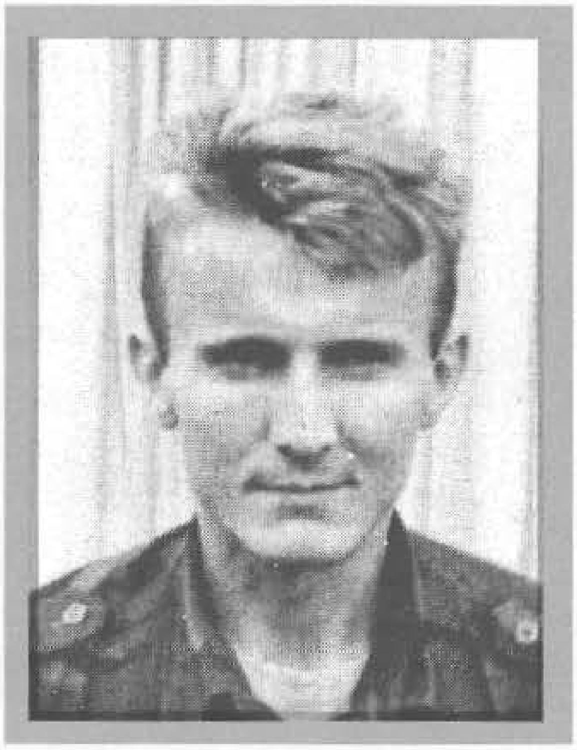

GOGIĆ, Sead, HAMID - GOGO
Rođen 24.02.1968. godine u Tuzli. Autoelektričar. Poginuo 28.08.1992. godine na Dobošnici - Smoluća, kao vojnik na dužnosti komandira voda "Sprečanskog" Odreda. Ratno priznanje "Zlatni ljiljan" posthumno mu je dodijeljeno 1993. godine.

GOJAK, Mulko, JUSUF - JUKA
Rođen 07.03.1952. godine u Prijepolju. Upravni tehničar. Poginuo 12.01.1993. godine na Žuči - Sarajevo, kao vojnik, na dužnosti komandira čete u 1. "slavnoj" motorizovanoj brigadi. Ratno priznanje "Zlatni ljiljan" posthumno mu je dodijeljeno 1993. godine.

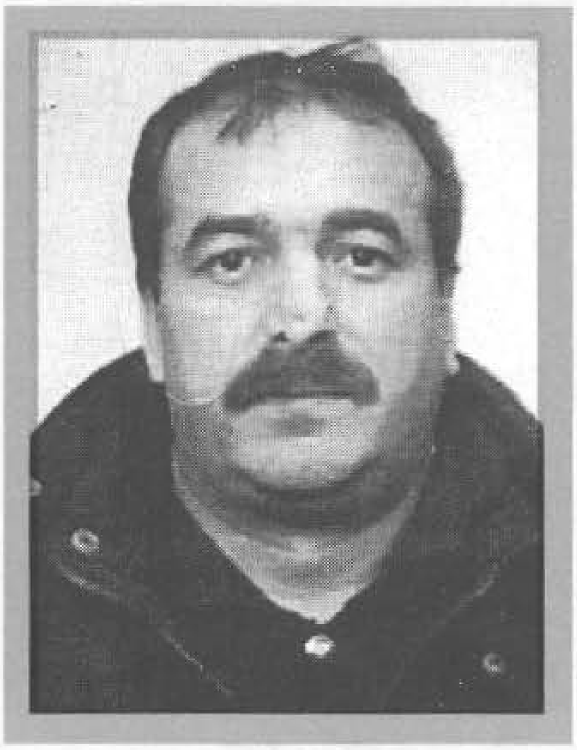

GORAN, Izet, NAFIZ - HAFO
Rođen 03.01.1962. godine Selićima - Travnik. KV frezač. Ratno priznanje "Zlatni ljiljan" dobio 1995. godine kao pripadnik 312. "slavne" brdske brigade.

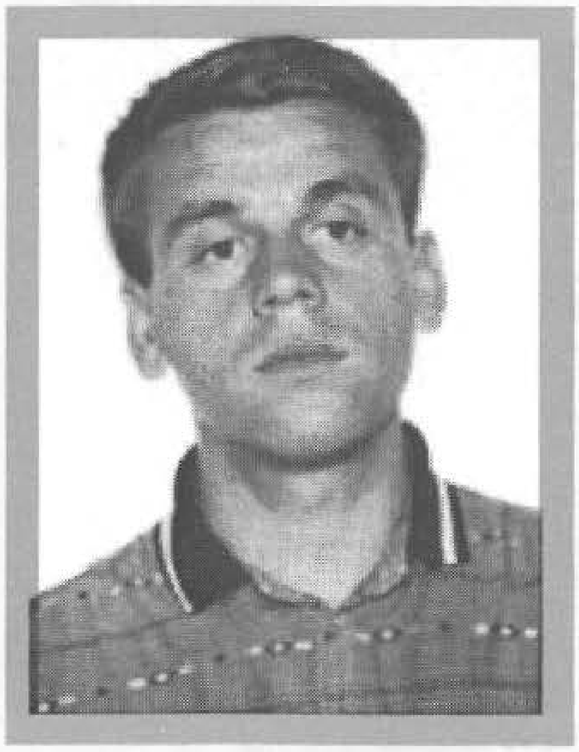

GOSTO, Adem, NUSRET
Rođen 11.05.1973. godine u Podveležju - Mostar. Ratno priznanje "Zlatni ljiljan" dobio 1994. godine kao pripadnik 41. "slavne" motorizovane brigade.

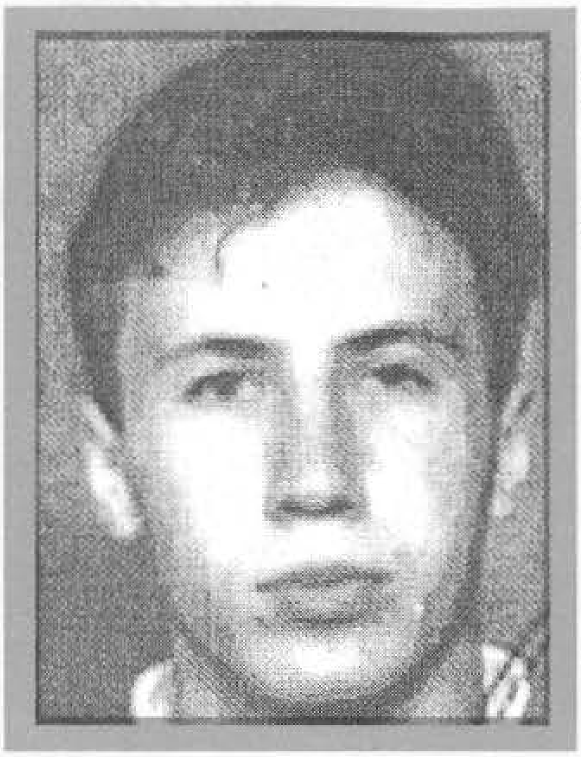

GRABOVICA, Galib, ANER
Rođen 06.08.1974. godine u Sarajevu. Mašinski tehničar. Poginuo 27.06.1993. godine na Sedreniku - Sarajevo, kao vojnik, pripadnik 9. brdske brigade. Ratno priznanje "Zlatni ljiljan" posthumno mu je dodijeljeno 1997. godine.

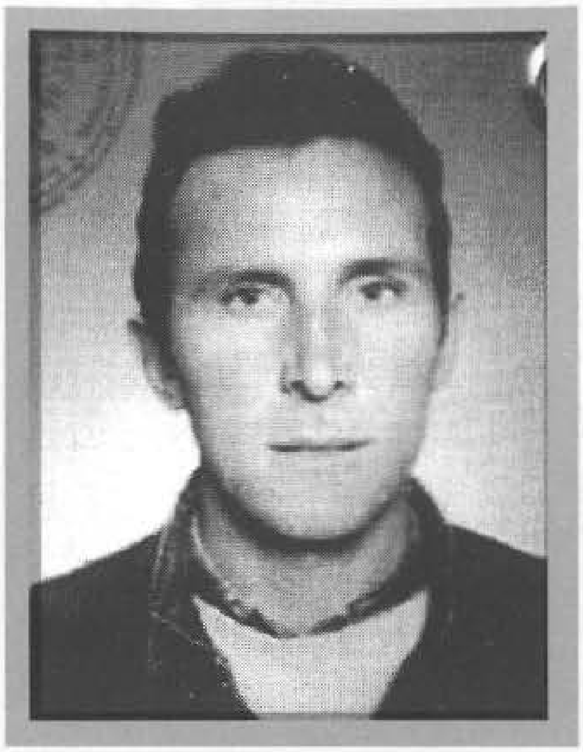

GRABUS, Hasib, DERVIŠ
Rođen 11.05.1958. godine u s.Gluha Bukovica - Travnik. Ovčar. Poginuo 03.04.1994. godine na Meokrnju – Vlašić, kao vojnik, pripadnik 727. brdske brigade. Ratno priznanje "Zlatni ljiljan" posthumno mu je dodijeljeno 1995. godine.

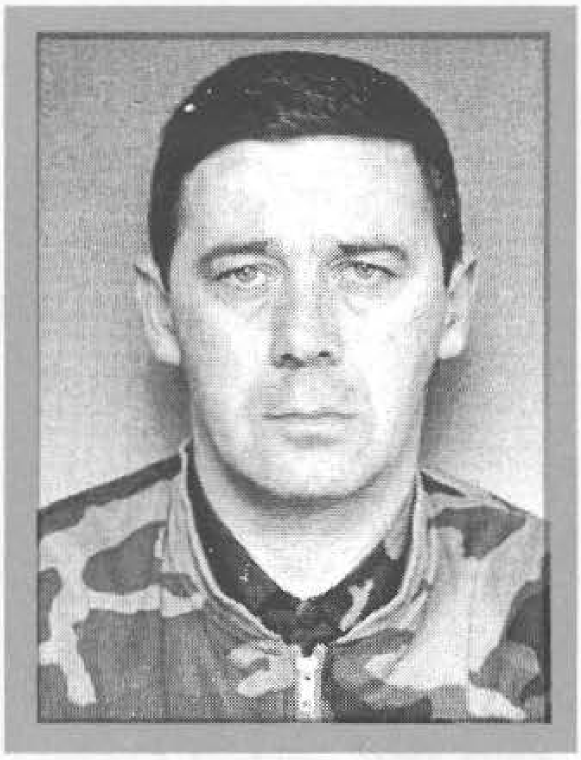

GREBO, Husein, MUHAMED
Rođen 06.02.1954. godine u Sarajevu. Vozač viljuškara. Ratno priznanje "Zlatni ljiljan" dobio 1994. godine kao pripadnik 141. lahke brigade.

GRIZOVIĆ, Salko, ASIM
Rođen 15.07.1965. godine u s.Žiljevo - Nevesinje. Metaloglodač. Ratno priznanje "Zlatni ljiljan" dobio 1996. godine kao pripadnik 449. istočno - hercegovačke brdske brigade.

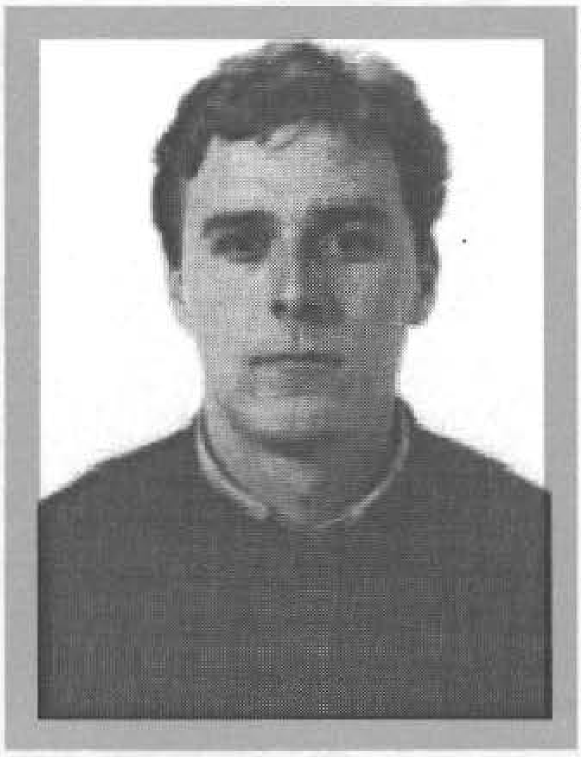

GRIZOVIĆ, Meho, MIMO
Rođen 04.12.1971. godine u Nevesinju. Mašinski tehničar. Ratno priznanje "Zlatni ljiljan" dobio 1996. godine kao pripadnik Komande 4. korpusa.

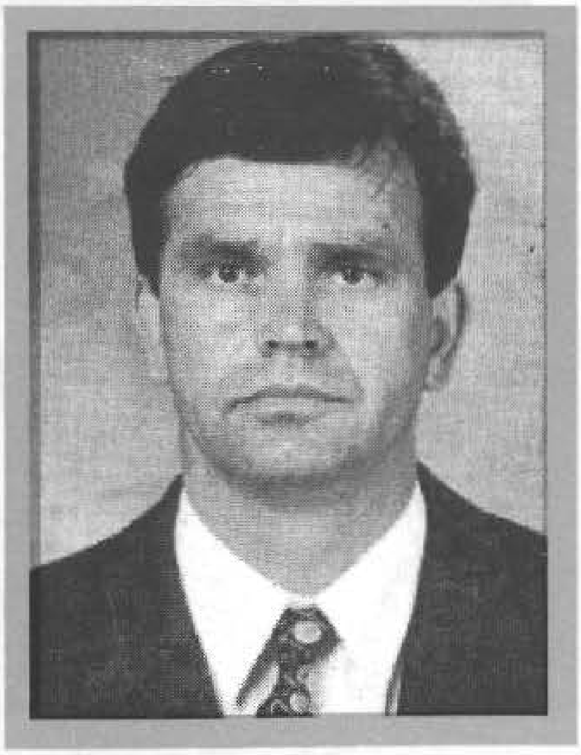

GROMILA, Safet, ABID
Rođen 01.10.1958. godine u s. Ipota - Jajce. Mašinski tehničar. Ratno priznanje "Zlatni ljiljan" dobio 1993. godine kao pripadnik 305. "slavne" brdske brigade.

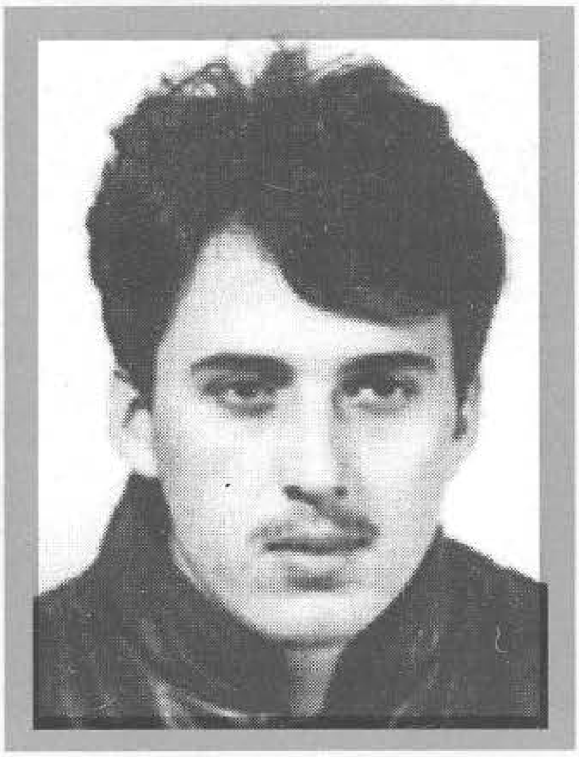

GROŠIĆ, Husein, ZUHDIJA
Rođen 14.04.1966. godine u Mrazovcu - Bužim. Zidar. Podlegao od posljedica ranjavanja 10.07.1995. godine u RMC Bihać, u činu nadvodnika, na dužnosti komandira čete u 505. "viteškoj" brdskoj brigadi. Ratno priznanje "Zlatni ljiljan" posthumno mu je dodijeljeno 1995. godine.

GULAMIĆ, Ibro, DEMIR
Rođen 01.03.1968. godine u Šerićima - Zenica. Zemljoradnik. Poginuo 07.11.1994. godine na Velji - Podjezero - Teslić, kao vojnik - diverzant, pripadnik 330. lahke brigade. Ratno priznanje "Zlatni ljiljan" posthumno mu je dodijeljeno 1994. godine.

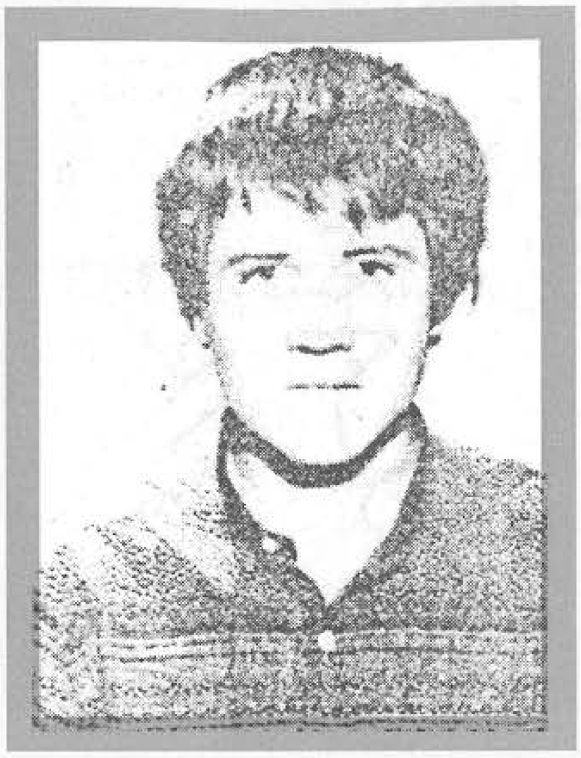

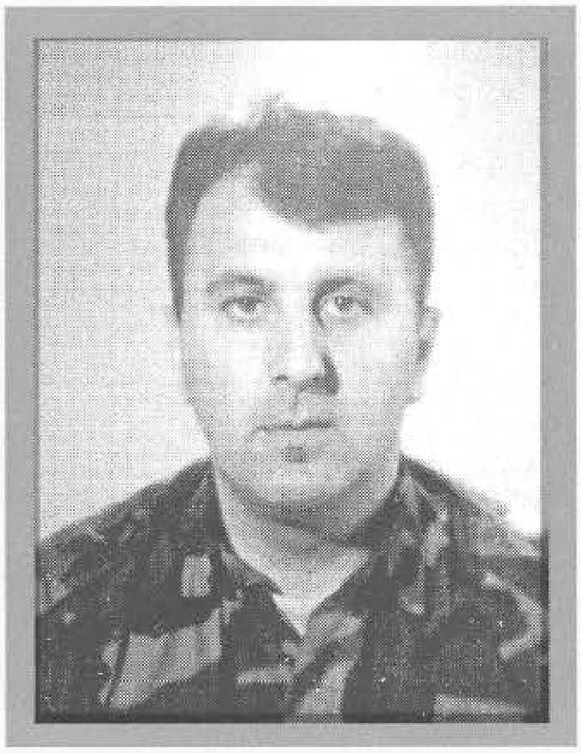

GUNJARIĆ, Fazlo, AVDO
Rođen 09.09.1969. godine u s. Turići – Travnik. Elektromehaničar. Ratno priznanje "Zlatni ljiljan" dobio 1993. godine kao pripadnik 312. brdske brigade.

GUSJENAC, Šahman, HUSEIN
Rođen 31.10.1956. godine u Zelinji Donjoj - Gradačac. Mašinski tehničar. Ratno priznanje "Zlatni ljiljan" dobio 1994. godine kao pripadnik 107. "viteške" motorizovane brigade.

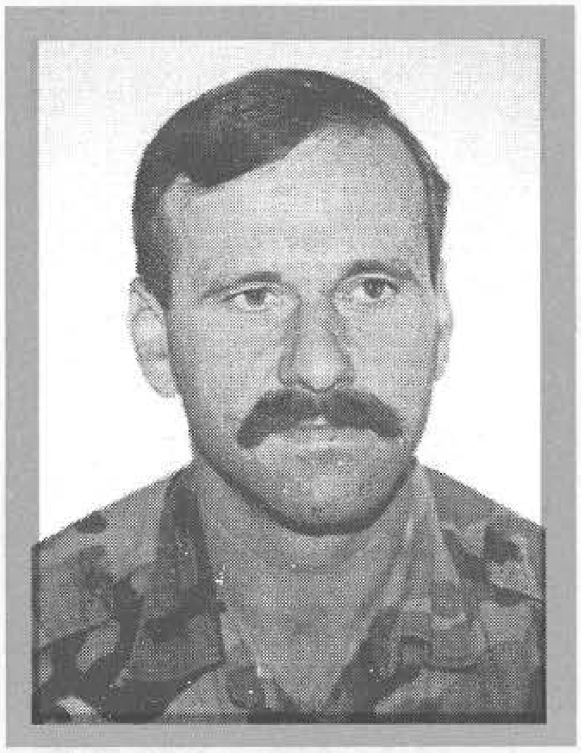

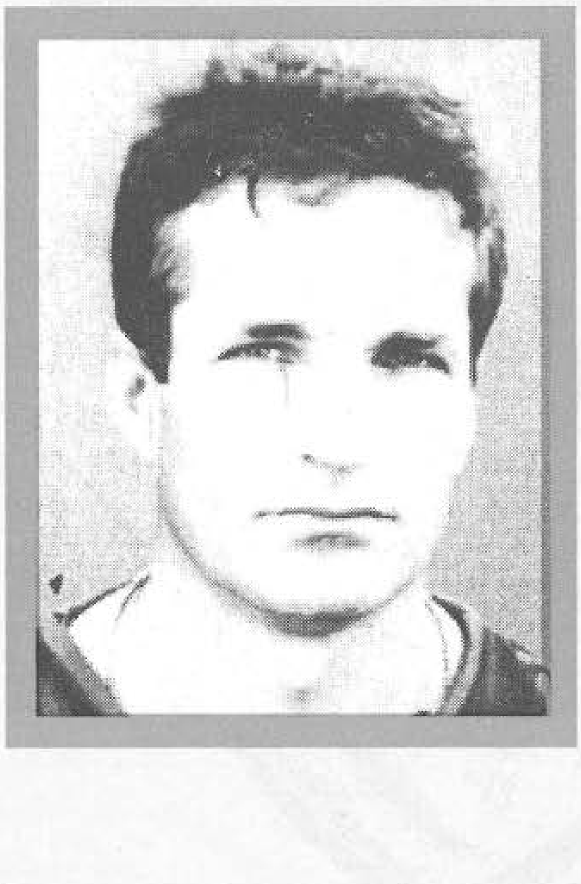

GUŠO, Alija, RAŠID
Rođen 02.11.1961. godine u Brčkom. Radnik. Poginuo 02.05.1993. godine na Maoči - Brčko, kao vojnik, na dužnosti komandira čete 3. bataljona u 108. motorizovanoj brigadi. Ratno priznanje "Zlatni ljiljan" posthumno mu je dodijeljeno 1994. godine.

GUTIĆ, Mehmed, ISMET
Rođen 01.01.1971. godine u Tojšićima - Kalesija. Mašinski tehničar. Umro 15.07.1995. godine u bolnici Tuzla, od posljedica ranjavanja na Vukovini - Kalesija, u činu kapetana, na dužnosti načelnika inžinjerije u 241. "slavnoj" muslimanskoj lahkoj brigadi. Ratno priznanje "Zlatni ljiljan" posthumno mu je dodijeljeno 1996. godine.

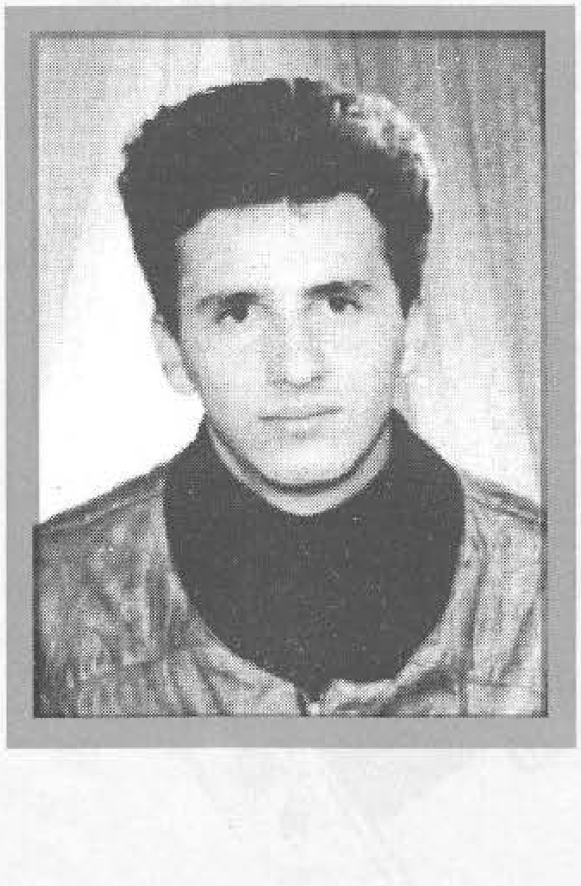

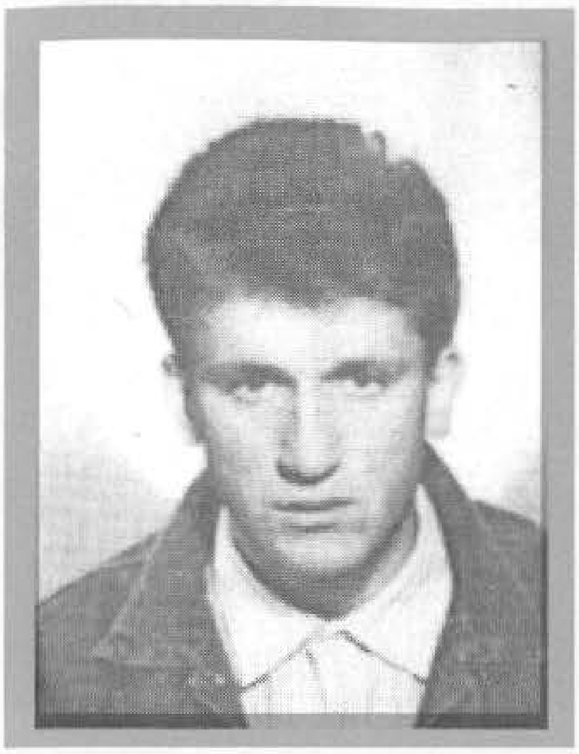

HABIBIJA, Uzeir, OSMAN
Rođen 31.07.1970. godine u Ribićima - Konjic. Ratno priznanje "Zlatni ljiljan" dobio 1995. godine kao pripadnik 443. brdske brigade.Poginuo 02.07.1995. godine u Hadžićima, u činu natkapetana, na dužnosti komandanta bataljona.

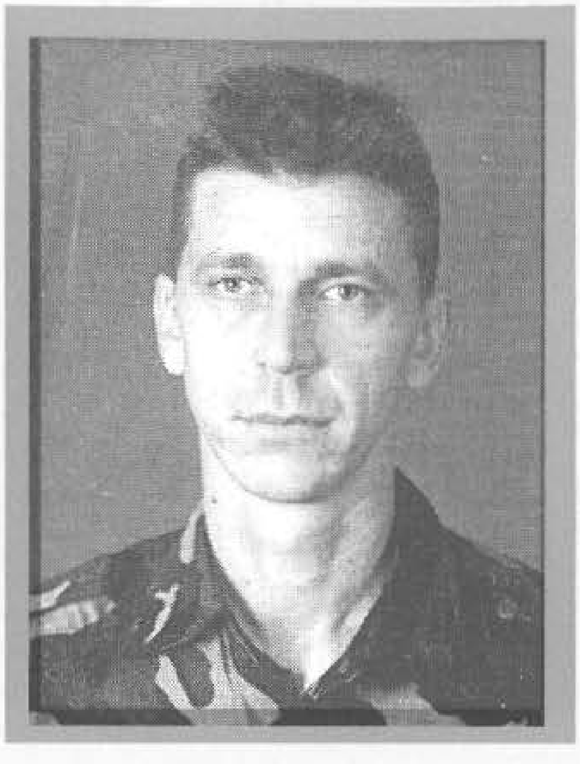

HABIBOVIĆ, Nazif, FETAH
Rođen 10.09.1968. godine u s.Baljevine – Mrkonjić Grad. Trgovac. Ratno priznanje "Zlatni ljiljan" dobio 1995. godine kao pripadnik 727. "slavne" brdske brigade.

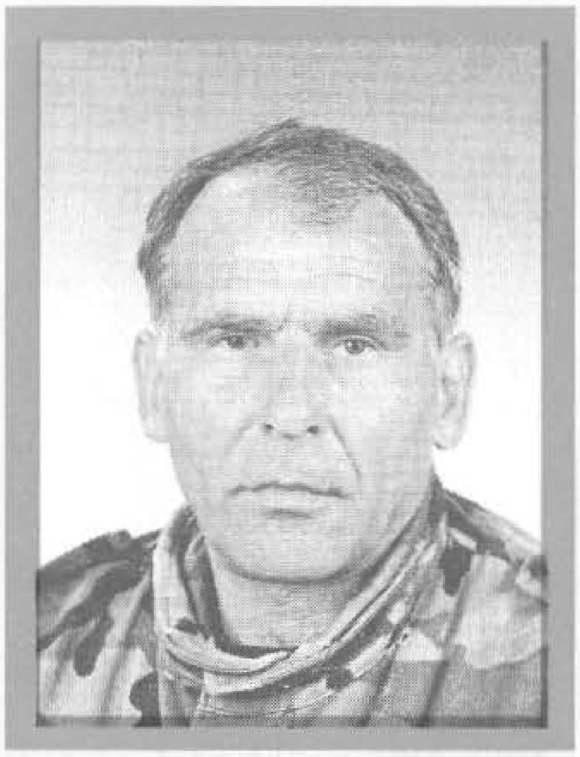

HABIBOVIĆ, Nazif, HILMO
Rođen 16.02.1949. godine u s.Radmilovići - Goražde. Radnik. Ratno priznanje "Zlatni ljiljan" dobio 1997. godine kao pripadnik 1. drinske udarne brigade.

HABIBOVIĆ, Nedžib, ZAHID
Rođen 02.05.1955. godine u Borjanu - Čajniče. Vodoinstalater. Ratno priznanje "Zlatni ljiljan" dobio 1995. godine kao pripadnik 843. lahke brigade.

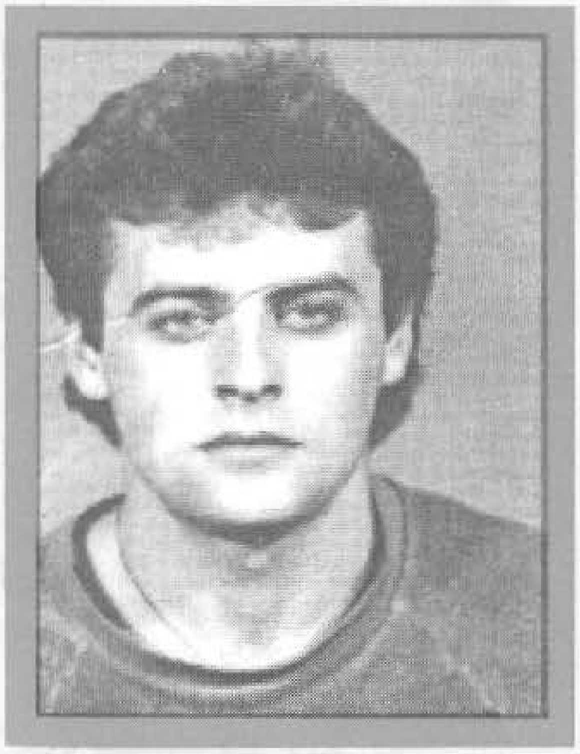

HADŽAJLIJA, Avdo, HALIL
Rođen 16.09.1964. godine u s. Šunje - Konjic. Poginuo 11.07.1993. godine u Inaču, kao vojnik, pripadnik 445. brdske brigade. Ratno priznanje "Zlatni ljiljan" posthumno mu je dodijeljeno 1994. godine.

HADŽALIĆ, Hamdo, MEHMED - PEDO
Rođen 09.01.1961. godine u Cazinu. Administrativni radnik. Ratno priznanje "Zlatni ljiljan" dobio 1994. godine kao pripadnik 5. bataljona vojne policije.

HADŽALIĆ, Adem, SENAD
Rođen 18.05.1963. godine u Prijepolju. Poginuo 03.12.1993. godine u Šantićevoj ulici - Mostar, kao vojnik, na dužnosti zamjenika komandanta bataljona u 41. "slavnoj" motorizovanoj brigadi. Ratno priznanje "Zlatni ljiljan" posthumno mu je dodijeljeno 1994. godine.

HADŽALIĆ, Amir, SENAD
Rođen 04.07.1959. godine u Prijepolju. Mašinski tehničar. Poginuo 17.07.1993. godine na Stupu - Sarajevo, kao vojnik, pripadnik 102. motorizovane brigade. Ratno priznanje "Zlatni ljiljan" posthumno mu je dodijeljeno 1996. godine.

HADŽIABDIĆ, Osman, MUHAREM
Rođen 15.12.1971. godine u Jajcu. Mašinski tehničar. Poginuo 30.06.1995. godine u Podlugovima - Ilijaš, kao vojnik, na dužnosti referenta za obavještajne poslove u 317. "slavnoj" brdskoj brigadi. Ratno priznanje "Zlatni ljiljan" posthumno mu je dodijeljeno 1995. godine.

HADŽIAHMETOVIĆ, Abid, EDIN
Rođen 18.05.1968. godine u Sarajevu. Student. Ratno priznanje "Zlatni ljiljan" dobio 1993. godine kao pripadnik Protivoklopne čete "Britve", 4. motorizovane brigade.

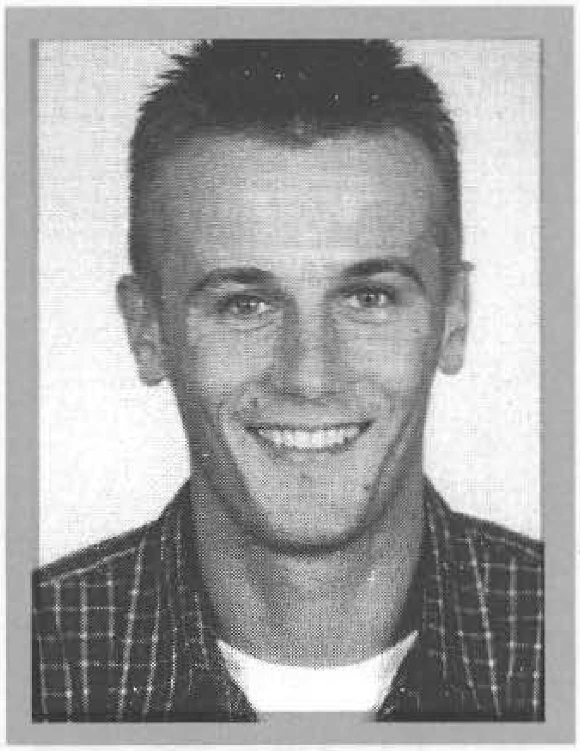

HADŽIAHMETOVIĆ, Mujo, HAMED
Rođen 04.07.1951. godine u s.Huseinovići - Foča. Aktivno vojno lice. Podlegao od posljedica ranjavanja 01.02.1993. godine u Ratnoj bolnici Goražde, kao vojnik, na dužnosti načelnika Štaba 1. drinske udarne brigade. Ratno priznanje "Zlatni ljiljan" posthumno mu je dodijeljeno 1996. godine.

HADŽIAHMETOVIĆ, Uzeir, MURIS
Rođen 26.01.1969. godine u s.Huseinovići - Foča. Šumarski tehničar. Ratno priznanje "Zlatni ljiljan" dobio 1996. godine kao pripadnik 801. lahke brigade.

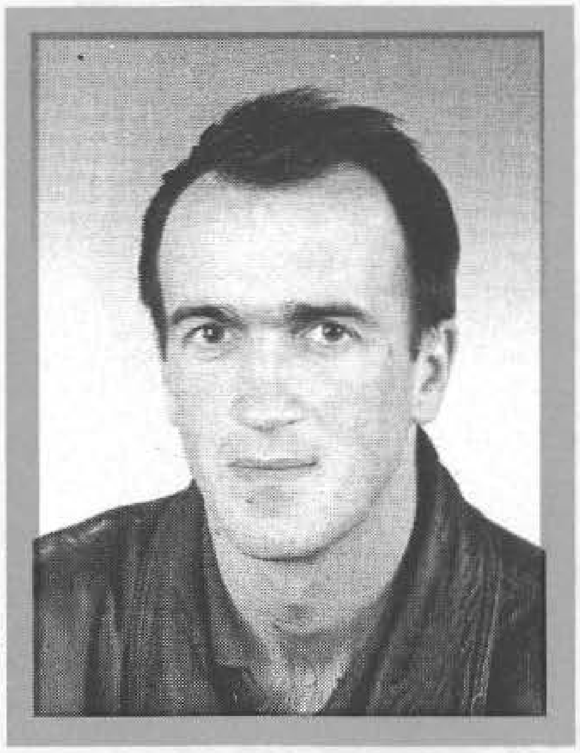

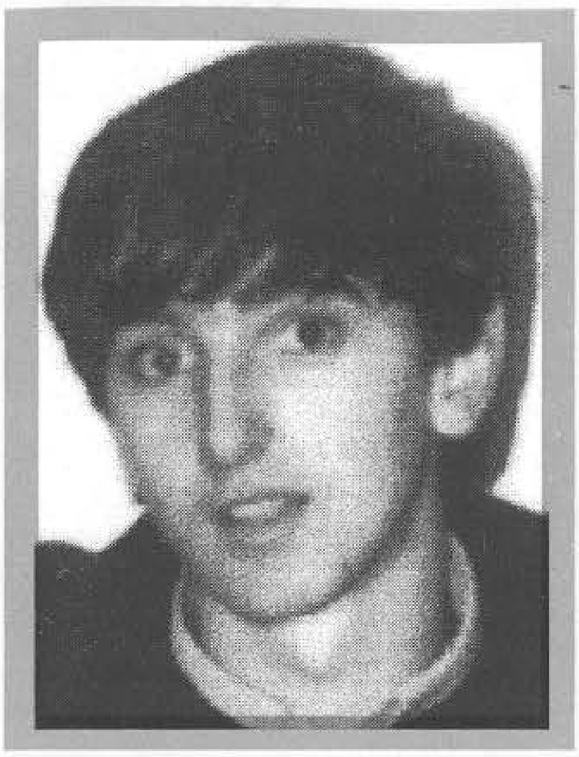

HADŽIAVDIĆ, Namik, NEDŽAD
Rođen 23.01.1968. godine u Pruscu - Donji Vakuf. Student elektrotehničkog fakulteta. Poginuo 17.03.1994. godine u rejonu Male Šuljage - Donji Vakuf, kao vojnik, pripadnik 370. "slavne" brdske brigade. Ratno priznanje "Zlatni ljiljan" posthumno mu je dodijeljeno 1994. godine.

HADŽIĆ, Abid, DERVIŠ - DEDO
Rođen 01.12.1967. godine u s.Paraun - Goražde. Mašinski tehničar. Ratno priznanje "Zlatni ljiljan" dobio 1995. godine kao pripadnik 801.lahke brigade.

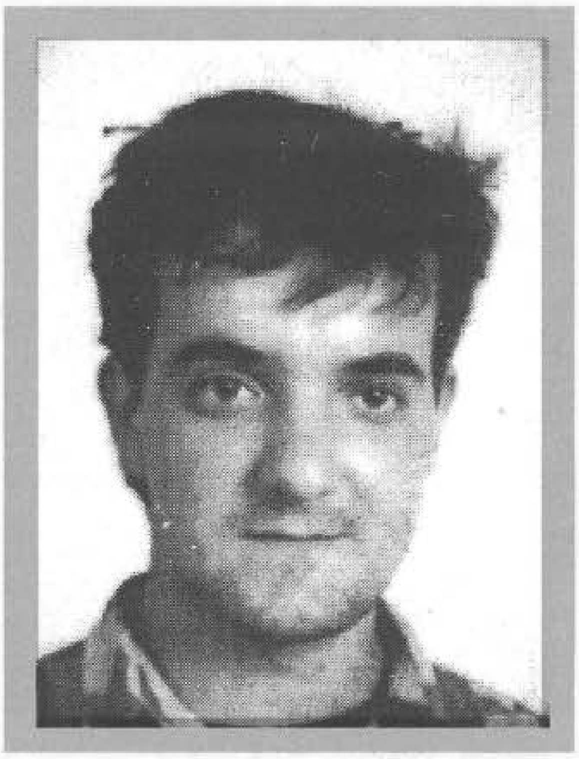

HADŽIĆ, Adil, FIKRET
Rođen 14.06.1971. godine u Brijesnici Velikoj - Doboj. Konobar. Poginuo 22.08.1993. godine na Begovoj Glavici - Doboj, kao vojnik, na dužnosti komandira voda 109. brdske brigade. Ratno priznanje "Zlatni ljiljan" posthumno mu je dodijeljeno 1994. godine.

HADŽIĆ, Asim, FIKRET
Rođen 14.06.1970. godine u Tursićima - Zavidovići. Student Više kriminalističke škole. Poginuo 17.12.1992. godine na Ljulju - Karačići - Zavidovići, kao vojnik, na dužnosti zamjenika komandanta bataljona u Odredu "Hajdarovići" Teritorijalne odbrane Zavidovići. Ratno priznanje "Zlatni ljiljan" posthumno mu je dodijeljeno 1993. godine.

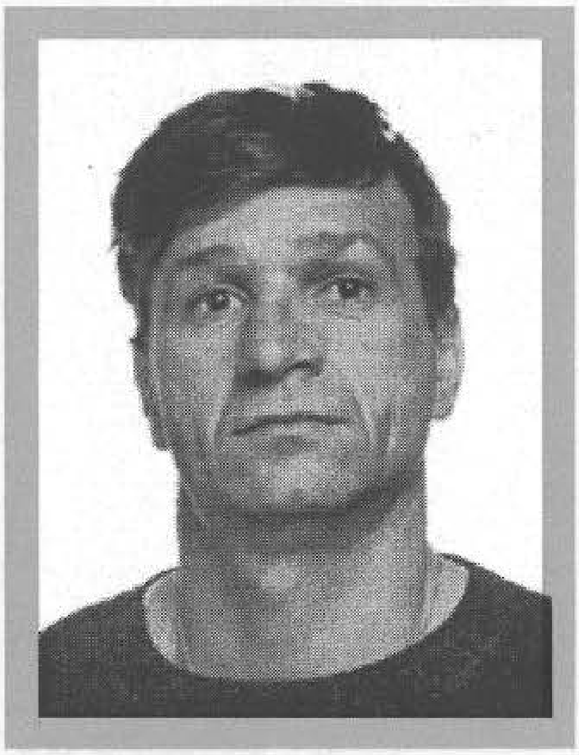

HADŽIĆ, Ahmet, HABIB - HABIBČIĆ
Rođen 26.02.1964. godine u Kokotnici - Doboj. Autoelektričar. Ratno priznanje "Zlatni ljiljan" dobio 1994. godine kao pripadnik 222. oslobodilačke brigade.

HADŽIĆ, Derviš, ISMET - MUTEVELIJA
Rođen 07.03.1952. godine u Trnovu. Mašinski tehničar. Ratno priznanje "Zlatni ljiljan" dobio 1993. godine kao pripadnik 5. motorizovane brigade.

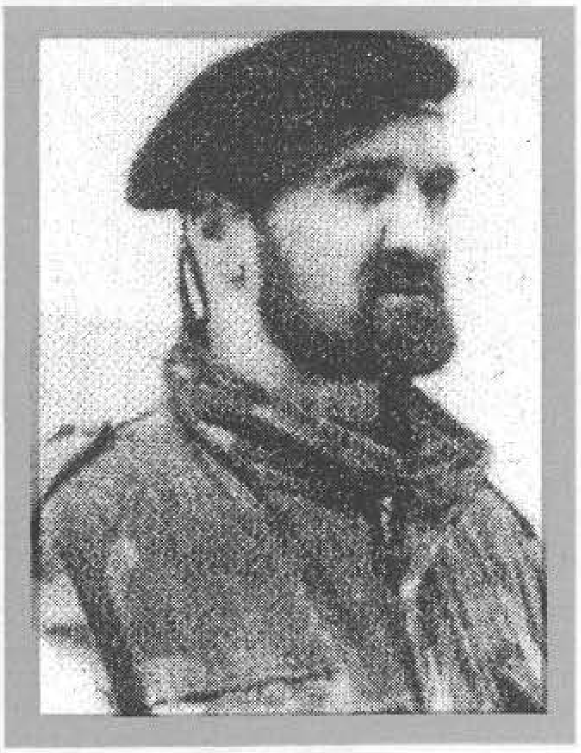

HADŽIĆ, Džafer. MEHMED
Rođen 19.04.1959. godine u Seljubljiu - Kalesija. Zidar. Ratno priznanje "Zlatni ljiljan" dobio 1994. godine kao pripadnik 205. brdske brigade.

HADŽIĆ, Nezir, SAFET
Rođen 28.08.1952. godine u Rudom. Poginuo 18.04.1992. godine u Vogošći - Sarajevo, kao vojnik, na dužnosti pomoćnika komandanta za moral Općinskog štaba Teritorijalne odbrane Novi Grad - Sarajevo. Posthumno odlikovan „Ordenom heroja oslobodilačkog rata" 1994. godine i ratnim priznanjem "Zlatni ljiljan" 1992. godine.

HADŽIĆ, Edhem, SAFET
Rođen 07.08.1962. godine u Skugrićima - Vlasenica. Vozač. Poginuo 12.02.1993. godine u Cerskoj - Vlasenica, kao vojnik, na dužnosti komandira čete u 1. "ceranskom " odredu. Ratno priznanje "Zlatni ljiljan" posthumno mu je dodijeljeno 1997. godine.

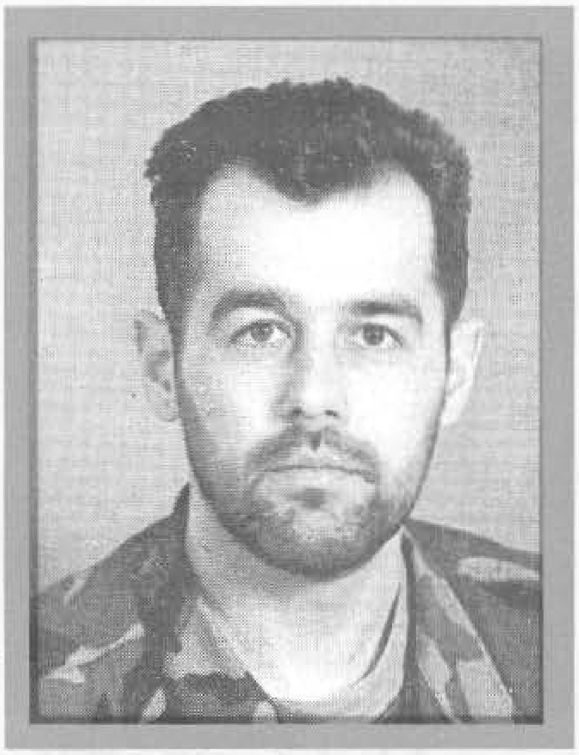

HADŽIĆ, Ismet, SENAHID - DOKTOR
Rođen 27.07.1969. godine u Kuli - Zvornik. Medicinski tehničar. Ratno priznanje "Zlatni ljiljan" dobio 1996. godine kao pripadnik 9. muslimanske oslobodilačke brigade.

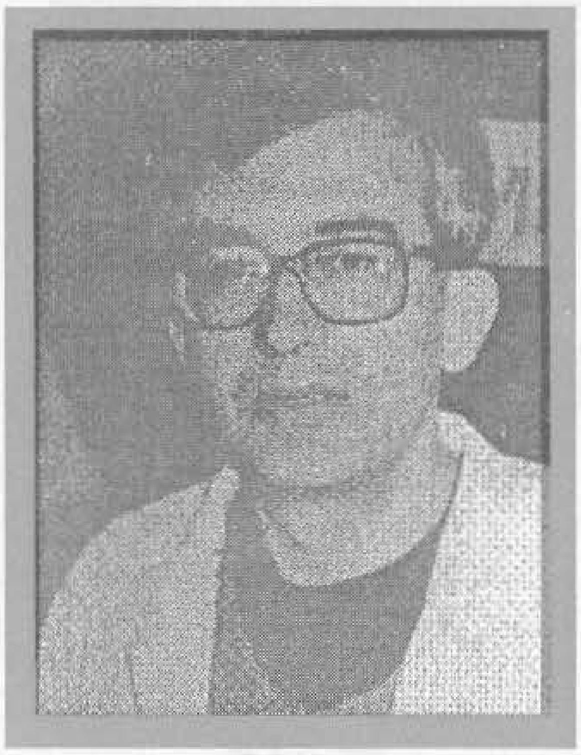

HADŽIKADUNIĆ, Hasan, MIDHAT
Rođen 20.12.1953. godine u Doboju. Ljekar – specijalista – hirurg. Poginuo 24.07.1993. godine u Ratnoj bolnici u Tešnju, na dužnosti ljekara – hirurga Ratne bolnice. Ratno priznanje "Zlatni ljiljan" posthumno mu je dodijeljeno 1996. godine.

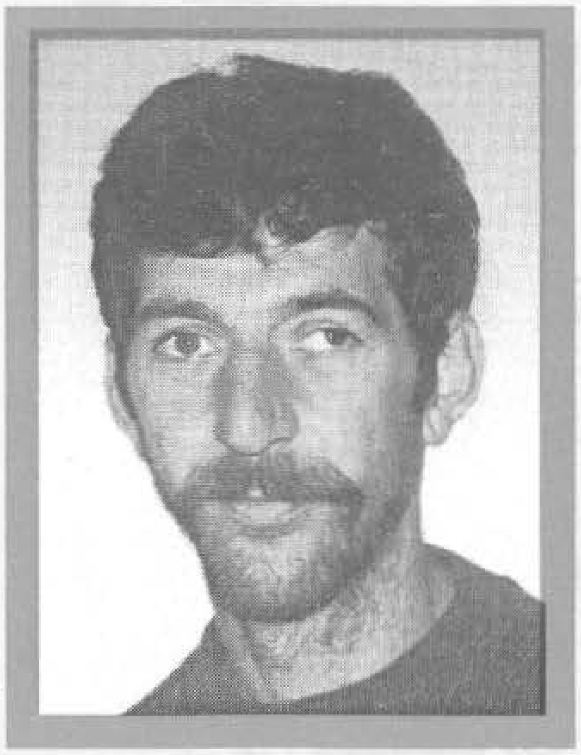

HADŽIKIĆ, Ibrišim, IMŠIR
Rođen 01.03.1967. godine u s.Noćajevići - Kladanj. Radnik. Ratno priznanje "Zlatni ljiljan" dobio 1995. godine kao pripadnik 244. brdske brigade.

HADŽIMEHEMEDOVIĆ, Adil, MIRZA
Rođen 09.02.1967. godine u Tuzli. Apsolvent Elektrotehničkog fakulteta. Poginuo 17.09.1992. godine na releju Stolice - Majevica, kao vojnik, na dužnosti komandira čete u 250. oslobodilačkoj brigadi. Ratno priznanje "Zlatni ljiljan" posthumno mu je dodijeljeno 1995. godine.

HADŽIMUHAMEDOVIĆ, Raif, EDIN
Rođen 15.10.1969. godine u Gradačcu. Poljoprivredni tehničar. Ratno priznanje "Zlatni ljiljan" dobio 1994. godine kao pripadnik 107. "viteške" motorizovane brigade.

HADŽIMURATOVIĆ, Hamdija, IBRAHIM
Rođen 22.03.1964. godine u Starom Mejdanu - Brčko. Mašinski tehničar. Ratno priznanje "Zlatni ljiljan" dobio 1994. godine kao pripadnik 108. motorizovane brigade.

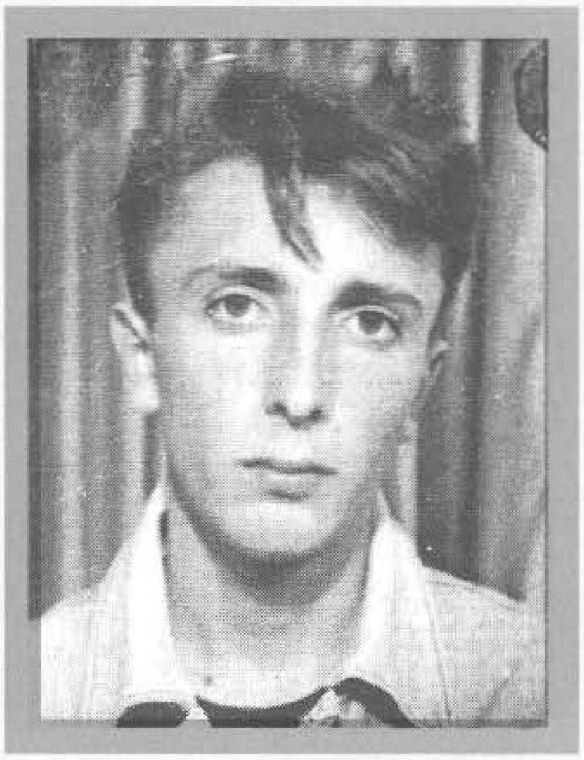

HADŽIPAŠIĆ, Husein, ASIM
Rođen 05.01.1971. godine u s.Pištaline - Bosanska Krupa. Radnik. Poginuo 09.02.1994. godine na Grmuško - srbljanskom platou, kao vojnik, pripadnik 511. "slavne" brdske brigade. Ratno priznanje "Zlatni ljiljan" posthumno mu je dodijeljeno 1994. godine.

HAFIZOVIĆ, Kasim, MEHMED - ŠEIH
Rođen 13.01.1957. godine u Potočarima - Srebrenica. Vjerski službenik - imam. Poginuo 02.05.1994. godine u rejonu Ašpilja - Kladanj, u činu majora, na dužnosti pomoćnika komandanta Bataljona za moral u 243. muslimanskoj podrinjskoj lahkoj brigadi. Ratno priznanje "Zlatni ljiljan" posthumno mu je dodijeljeno 1996. godine.

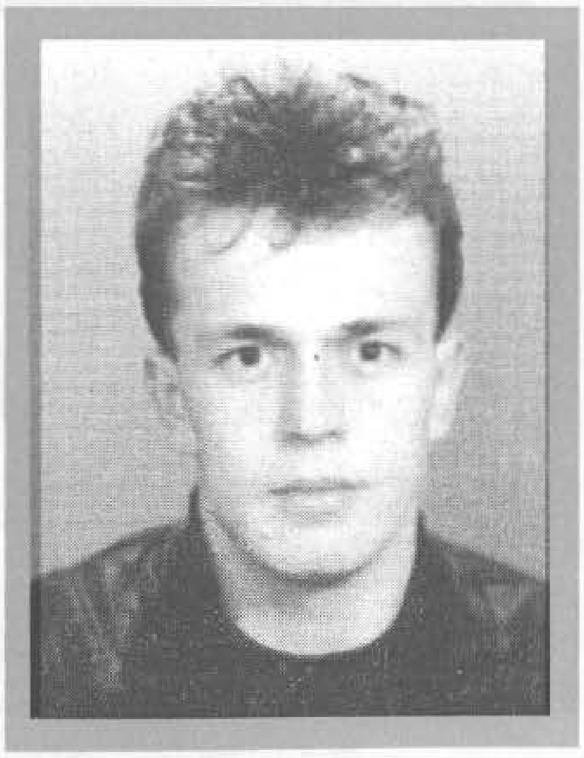

HAFIZOVIĆ, Mujo, ŠABAN
Rođen 15.06.1967. godine u Žutici - Srebrenica. Radnik. Ratno priznanje "Zlatni ljiljan" dobio 1994. godine kao pripadnik 120. lahke brigade "Crni labudovi".

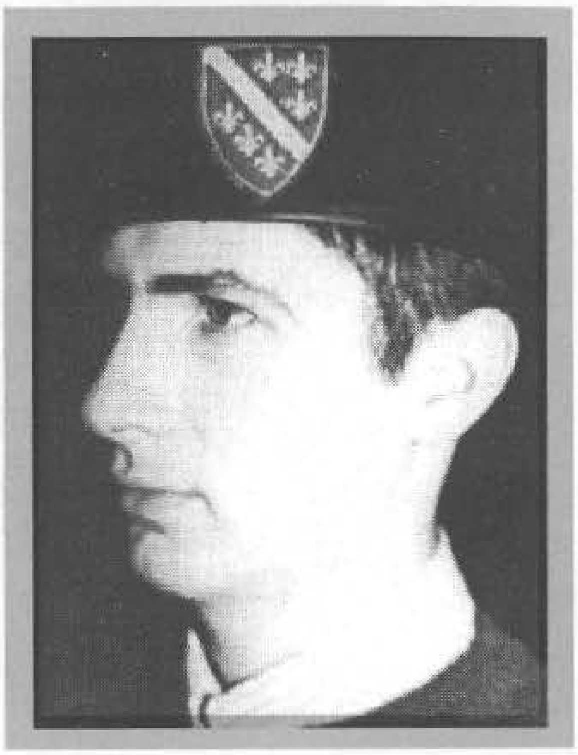

HAJDAREVIĆ, Nusret, MELDIN
Rođen 10.06.1972. godine u Gornjoj Tuzli - Tuzla. Geološki tehničar. Poginuo 10.11.1993. godine na Zvijezdi - Vareš, kao vojnik, na dužnosti komandira odjeljenja u 250. oslobodilačkoj brigadi. Ratno priznanje "Zlatni ljiljan" posthumno mu je dodijeljeno 1995. godine.

HAJDAREVIĆ, Hasan, MUHAMED
Rođen 05.07.1967. godine u Busovači. Profesor . Poginuo 15.06.1993. godine u rejonu Busovačke staje - Busovača, kao vojnik, na dužnosti pomoćnika komandanta Odreda "Busovača" - 333. brdske brigade. Ratno priznanje "Zlatni ljiljan" posthumno mu je dodijeljeno 1994. godine.

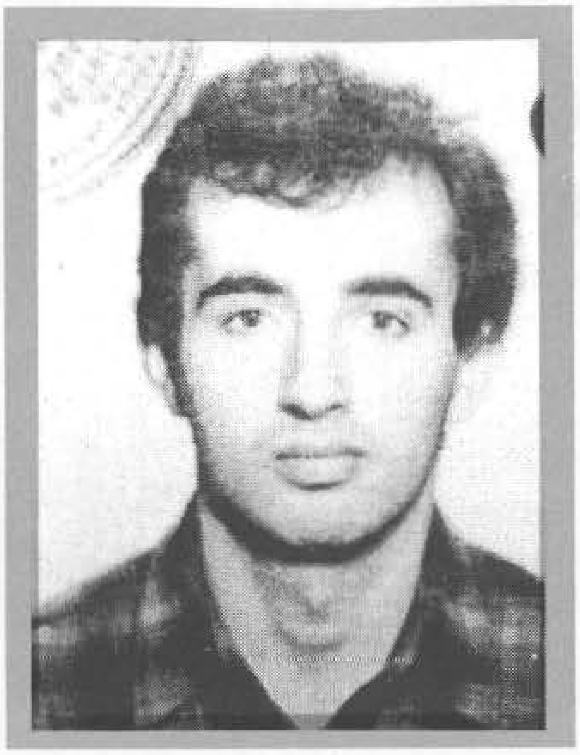

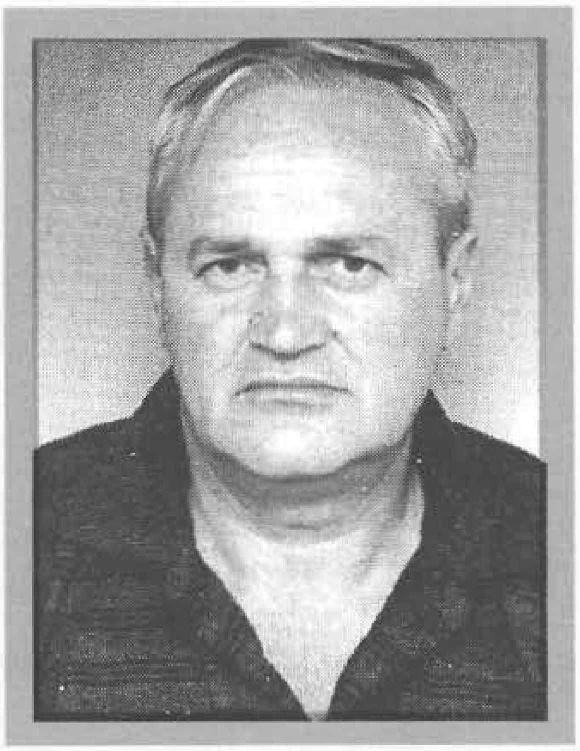

HAJDAREVIĆ, Huso, OMER
Rođen 15.09.1949. godine u Sokocu. Ratno priznanje "Zlatni ljiljan" dobio 1994. godine kao pripadnik 2. "viteške" motorizovane brigade.

HAJDAREVIĆ, Šerif, RAHMAN
Rođen 20.04.1958. godine u Pljevljima. Mehaničar mašina i alatljka. Ratno priznanje "Zlatni ljiljan" dobio 1995. godine kao pripadnik 111. "viteške" brdske brigade.

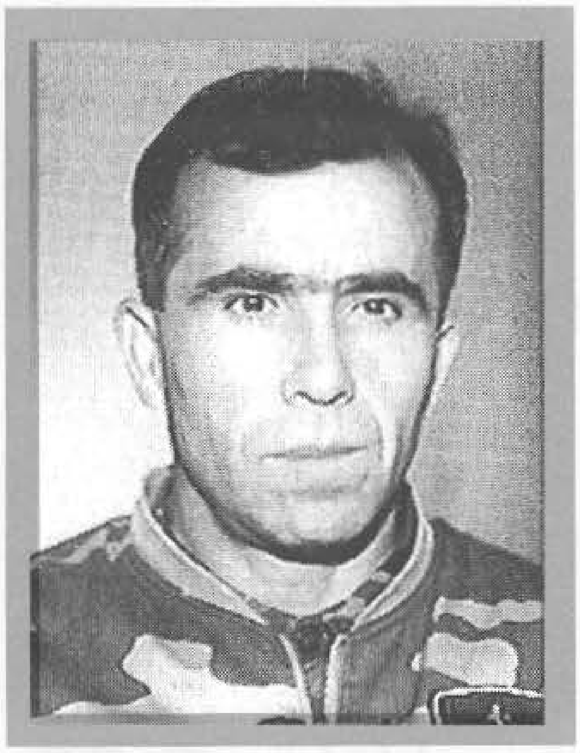

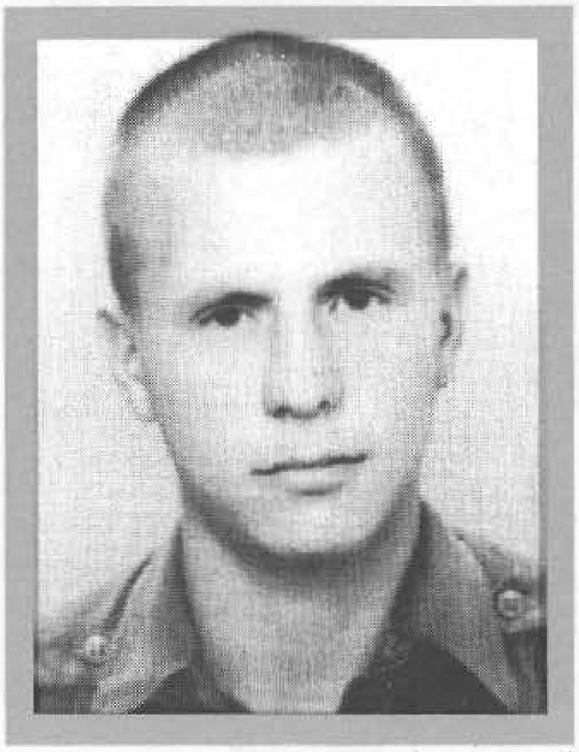

HAJDAREVIĆ, Nume, RAMIZ
Rođen 26.02.1963. godine u mjestu Vrse - Gornji Vakuf. Poljoprivrednik. Ratno priznanje "Zlatni ljiljan" dobio 1995. godine kao pripadnik 317. "slavne" brdske brigade.

HAJDAREVIĆ, Suljo, REMZIJA - DŽO
Rođen 19.11.1959. godine u s. Tjentište - Foča. Policajac. Poginuo 24.07.1993. godine u Fojnici, kao vojnik, na dužnosti komandira Izviđačko - diverzantskog voda 310. brdske brigade. Ratno priznanje "Zlatni ljiljan" posthumno mu je dodijeljeno 1994. godine.

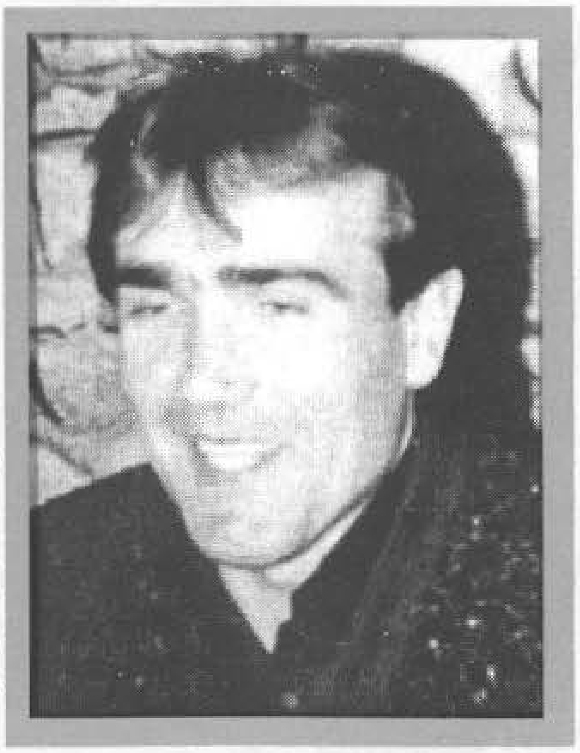

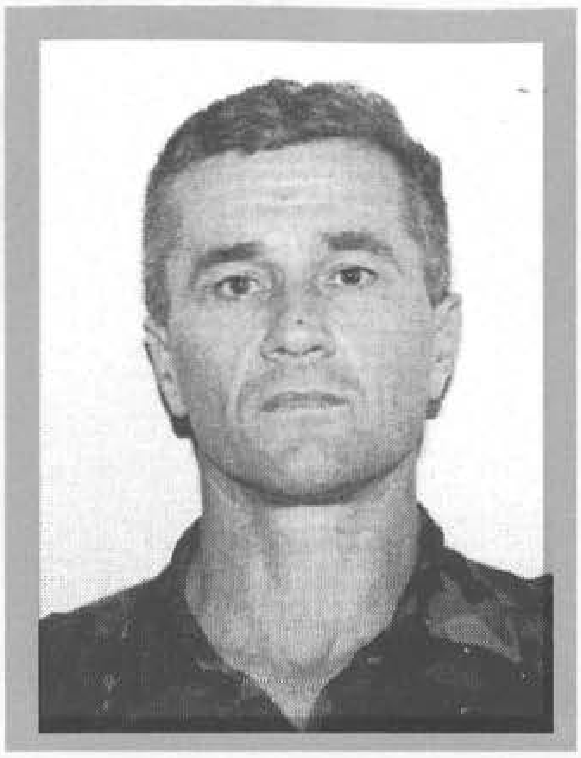

HAJDAREVIĆ, Šerif, SALKO
Rođen 15.01.1956. godine u s. Gunjičići - Pljevlja. Automehaničar. Ratno priznanje "Zlatni ljiljan" dobio 1996. godine kao pripadnik 1. logističke baze.

HAJDIĆ, Uzeir, HAJRUDIN
Rođen 30.06.1970. godine u Oručama - Maglaj. Aktivno vojno lice. Poginuo 21.05.1994. godine na Bukvi - Tešanj, kao vojnik, na dužnosti zamjenika komandanta 202. "slavne" brdske brigade. Ratno priznanje "Zlatni ljiljan" posthumno mu je dodijeljeno 1994. godine.

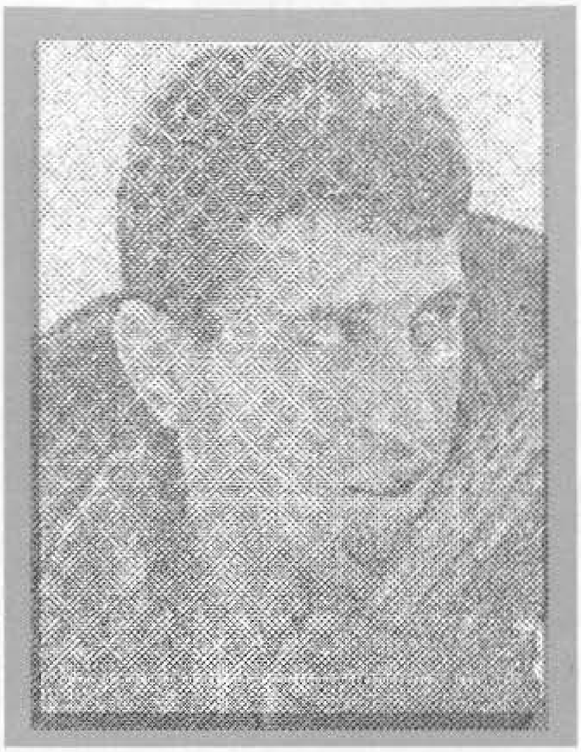

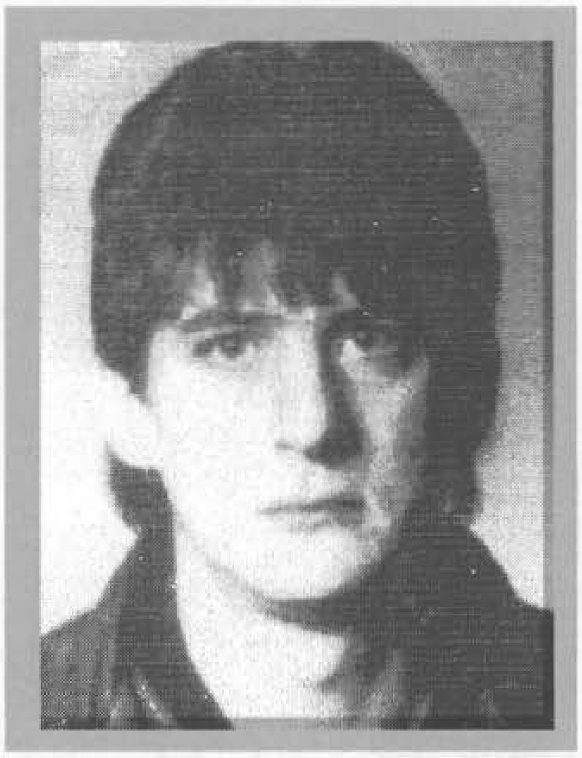

HAJRIĆ, Mehmed, AMIR
Rođen 08.07.1962. godine u Doboju. KV električar. Poginuo 12.07.1992. godine u Ularicama - Doboj, kao vojnik, na dužnosti komandira voda u Odredu "Doboj - Bosna". Ratno priznanje "Zlatni ljiljan" posthumno mu je dodijeljeno 1995. godine.

HAJRIĆ, Meho, DŽAFER
Rođen 20.02.1961. godine u Striježevu - Vareš. Rudarski tehničar. Poginuo 19.12.1992. godine na Rokoču - Vareš, kao vojnik, na dužnosti komandira čete u 122. lahkoj brigadi. Ratno priznanje "Zlatni ljiljan" posthumno mu je dodijeljeno 1994. godine.

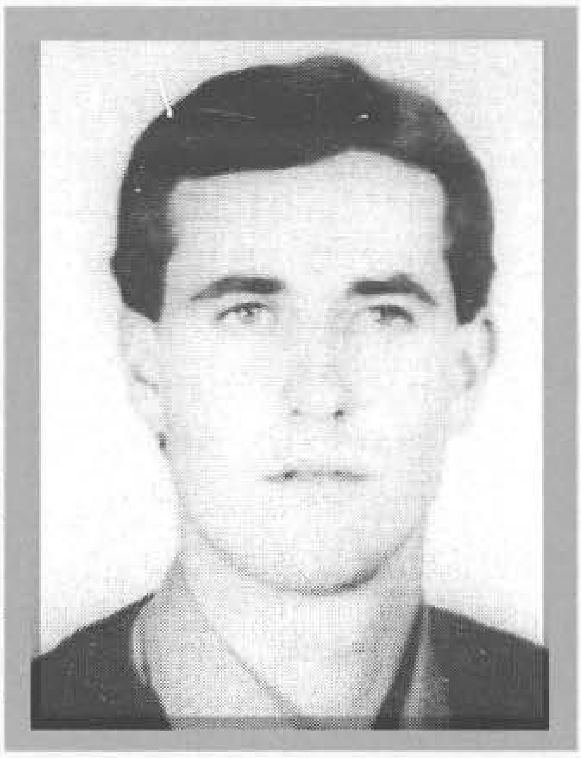

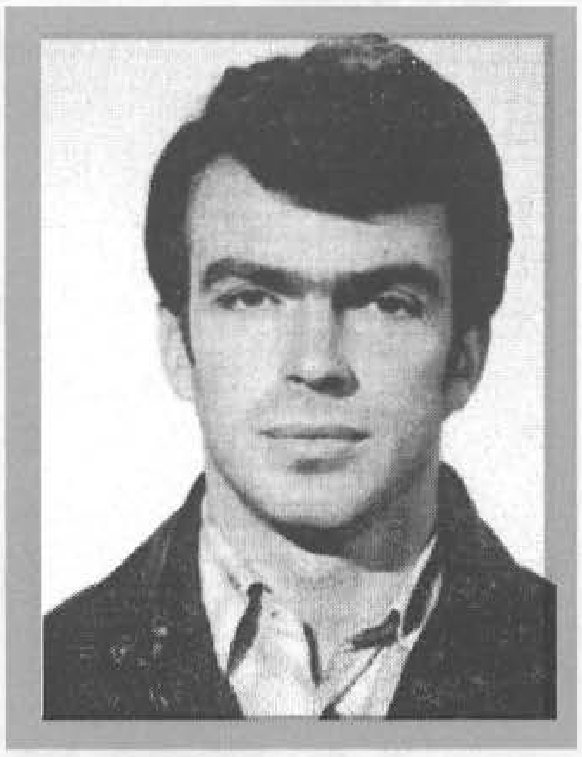

HAJRIĆ, Ćazim, SABIT
Rođen 15.01.1952. godine u s.Kasapovići - Novi Travnik. VK metalostrugar. Poginuo 05.06.1994. godine na Šiljkovcu - Travnik, u činu kapetana, na dužnosti zamjenika komandanta bataljona u 308. brdskoj brigadi. Ratno priznanje "Zlatni ljiljan" posthumno mu je dodijeljeno 1996. godine.

HAJRUDINOVIĆ, Mustafa, FIKRET
Rođen 05.06.1968. godine u Dobrom Selu - Bužim. Nezaposlen. Ratno priznanje "Zlatni ljiljan" dobio 1994. godine kao pripadnik 505. "viteške" brdske brigade.

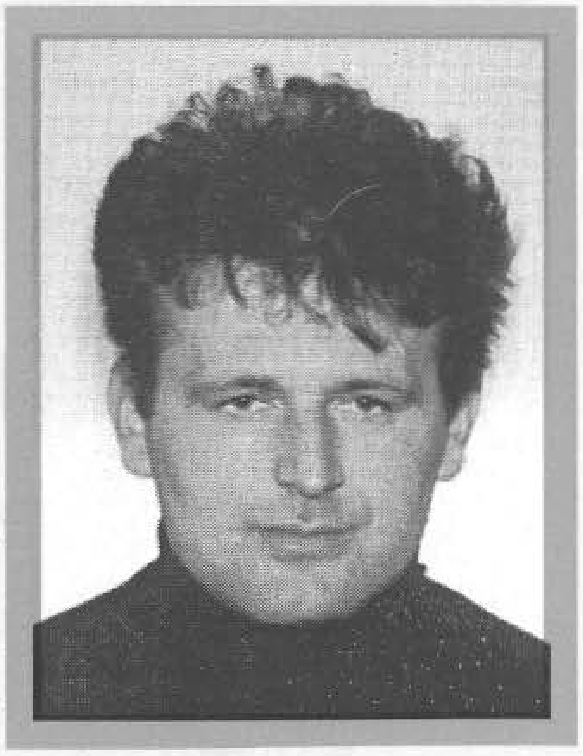

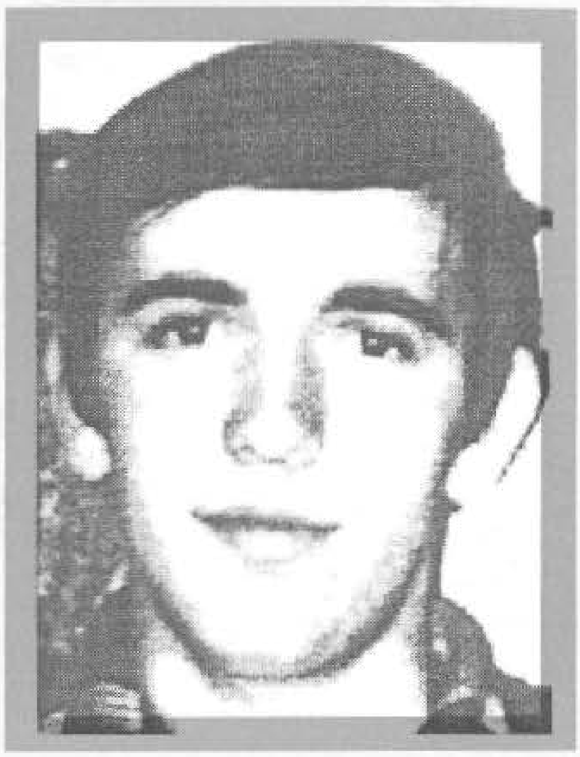

HALAČ, Alija, HALIL
Rođen 24.03.1954. godine u s.Tihovići - Vogošća. KV trgovac. Poginuo 26.04.1993. godine na Nabožiću - Ilijaš, kao vojnik, na dužnosti komandira voda u 126. brdskoj brigadi. Ratno priznanje "Zlatni ljiljan" posthumno mu je dodijeljeno 1994. godine.

HALILBAŠIĆ, Zahir, ESAD
Rođen 09.05.1947. godine u Tarevcima - Modriča. Aktivno vojno lice. Poginuo 04.04.1993. godine na Stariću - Kladanj, kao vojnik, na dužnosti zamjenika načelnika Štaba Komande 2. korpusa. Ratno priznanje "Zlatni ljiljan" posthumno mu je dodijeljeno 1993. godine.

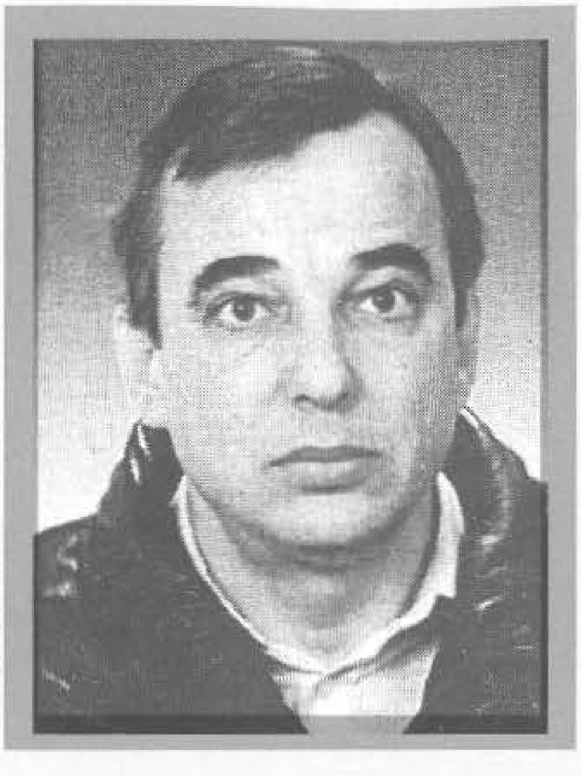

HALILOVIĆ, Salih, ASMIR
Rođen 04.04.1966. godine u Kotorskom - Doboj. Metalobrusač. Ratno priznanje "Zlatni ljiljan" dobio 1994. godine kao pripadnik 224. brdske brigade.

HALILOVIĆ, Ahmed, AVDIJA
Rođen 15.04.1969. godine u Medojevićima - Ilijaš. KV tokar. Poginuo 12.11.1992. godine u rejonu Gajine - Ilijaš, kao vojnik - diverzant, pripadnik 126. brdske brigade. Ratno priznanje "Zlatni ljiljan" posthumno mu je dodijeljeno 1993. godine.

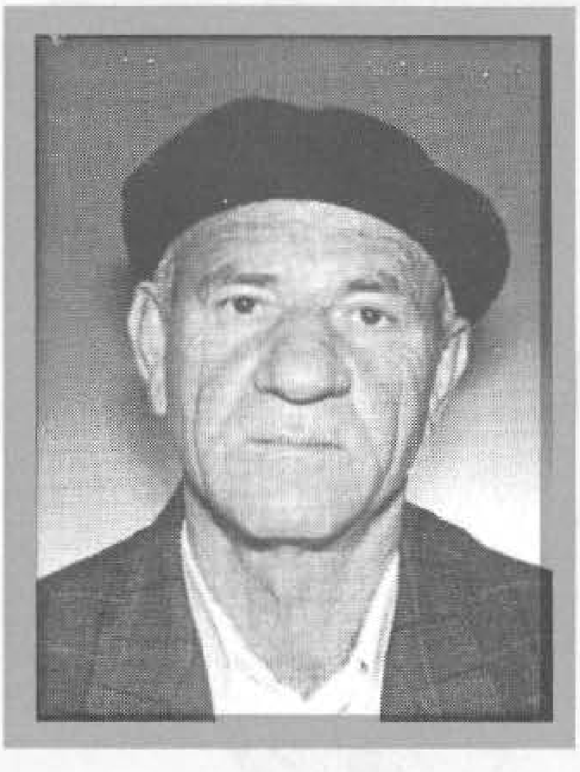

HALILOVIĆ, Osmo, JUSO
Rođen 21.06.1945. godine u Zukiću - Kalesija. Radnik. Ratno priznanje "Zlatni ljiljan" dobio 1995. godine kao pripadnik 245. brdske brigade.

HALILOVIĆ, Salko, MIRALEM
Rođen 02.01.1947. godine u Lukavcu. Saobraćajni tehničar. Ratno priznanje "Zlatni ljiljan" dobio 1994. godine kao pripadnik 223. brdske brigade.

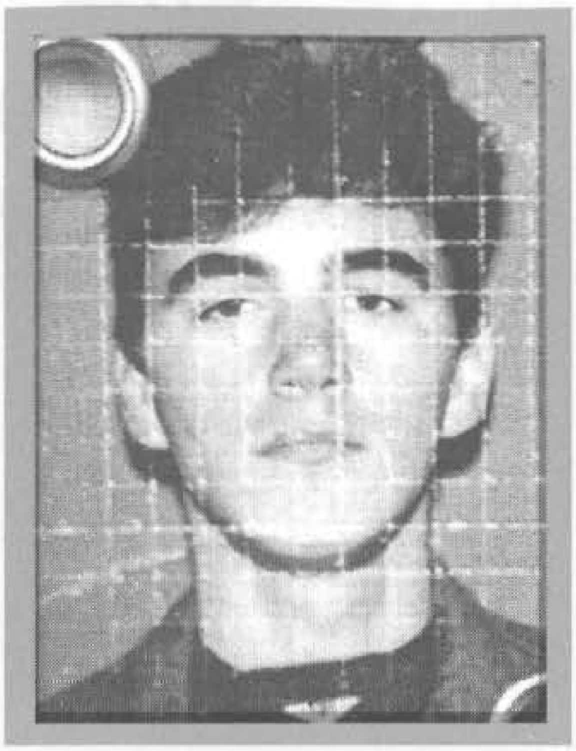

HALILOVIĆ, Began, MUJO
Rođen 04.01.1975. godine u Križevićima - Zvornik. Učenik. Poginuo 02.07.1992. godine u Čaklavici - Zvornik, kao vojnik, na dužnosti komandanta Odreda u 1. teočanskoj brigadi. Ratno priznanje "Zlatni ljiljan" posthumno mu je dodijeljeno 1994. godine.

HALILOVIĆ, Abid, NEZIM - MUDERIZ
Rođen 15.03.1965. godine u Žepi. Vjerski službenik - imam. Odlikovan "Ordenom zlatnog grba sa mačevima" 1997. godine i ratnim priznanjem "Zlatni ljiljan" 1994. godine kao pripadnik 4. muslimanske lahke brigade.

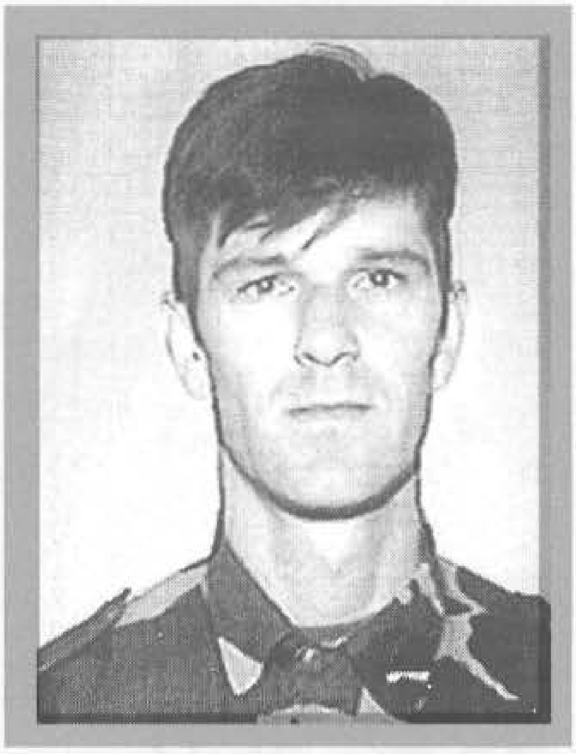

HALILOVIĆ, Osman, REŠID
Rođen 07.11.1965. godine u s. Medojevići - Ilijaš. Radnik. Ratno priznanje "Zlatni ljiljan" dobio 1996. godine kao pripadnik 126. lahke brigade.

HALILOVIĆ, Ferid, SAMIR
Rođen 29.10.1975. godine u Gradačcu. Radnik. Ratno priznanje "Zlatni ljiljan" dobio 1996. godine kao pripadnik 143. brdske brigade.

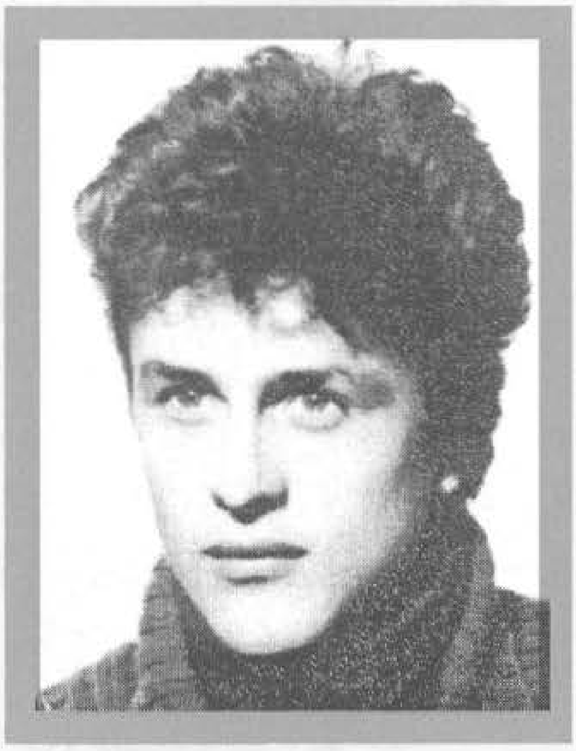

HALILOVIĆ, Huso, ZULFER
Rođen 03.12.1963. godine u s.Pauč - Kladanj. Lugar. Poginuo 26.04.1993. kod s. Pelemiš - Kladanj, kao vojnik, pripadnik 121. brdske brigade. Ratno priznanje "Zlatni ljiljan" posthumno mu je dodijeljeno 1994. godine.

HALIMANOVIĆ, Rešid, ŠEFIK
Rođen 07.09.1960. godine u Han Pijesku. Građevinski tehničar. Poginuo 28.12.1992. godine na Mujkića brdu - Sarajevo, kao vojnik, na dužnosti komandira voda u 7. brdskoj brigadi. Ratno priznanje "Zlatni ljiljan" posthumno mu je dodijeljeno 1996. godine.

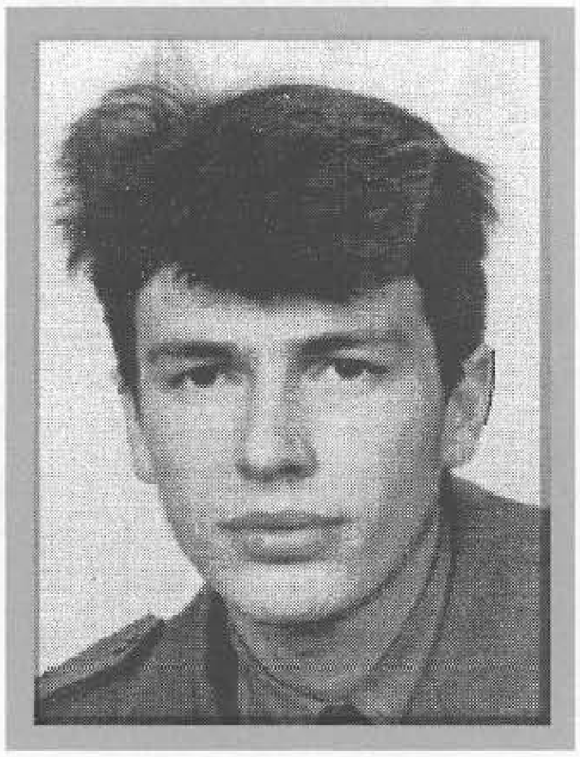

HALKIĆ, Redžep, NIJAZ - GROM
Rođen 07.06.1971. godine u Podgredini - Cazin. Strojar. Poginuo 05.12.1993. godine u s.Štrulićka Platnica - Cazin, kao vojnik, na dužnosti zamjenika komandira čete, pripadnik 517. lahke brigade. Ratno priznanje "Zlatni ljiljan" posthumno mu je dodijeljeno 1994. godine.

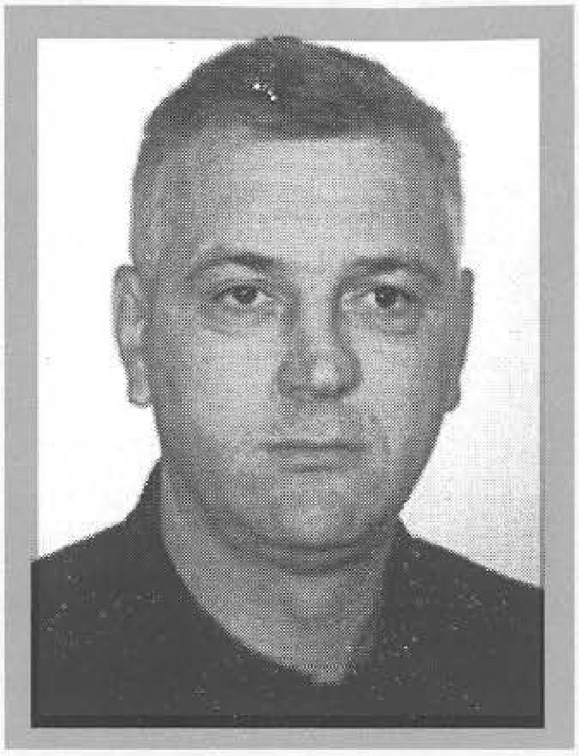

HAMBAŠIĆ, Muharem, SEAD
Rođen 15.01.1959. godine u Klokotu - Bihać. Ugostitelj. Ratno priznanje "Zlatni ljiljan" dobio 1996. godine kao pripadnik 5. mehanizovanog bataljona.

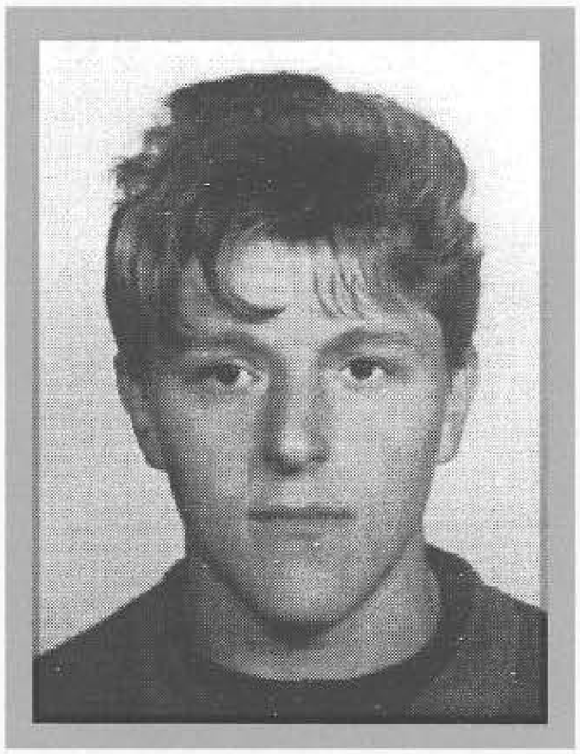

HAMIDOVIĆ, Ahmet, HUSEIN
Rođen 26.09.1968. godine u Međiđi Gornjoj - Gradačac. Građevinski radnik. Poginuo 22.07.1993. godine u Tuzli, kao vojnik, na dužnosti komandira desetine, pripadnik 107. "viteške" motorizovane brigade. Ratno priznanje "Zlatni ljiljan" posthumno mu je dodijeljeno 1994. godine.

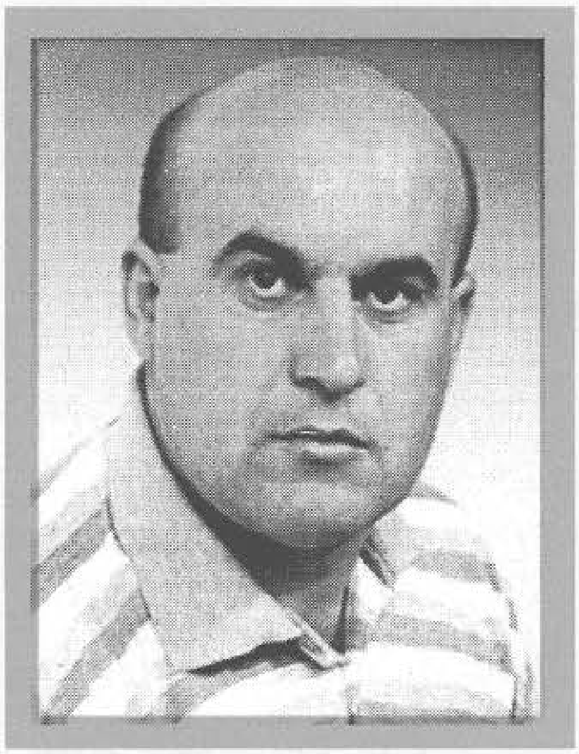

HAMULIĆ, Mustafa, DŽEVAD - HAMULA
Rođen 02.05.1966. godine u Cazinu. Mašinbravar. Ratno priznanje "Zlatni ljiljan" dobio 1994. godine kao pripadnik 503. "slavne" brdske brigade.

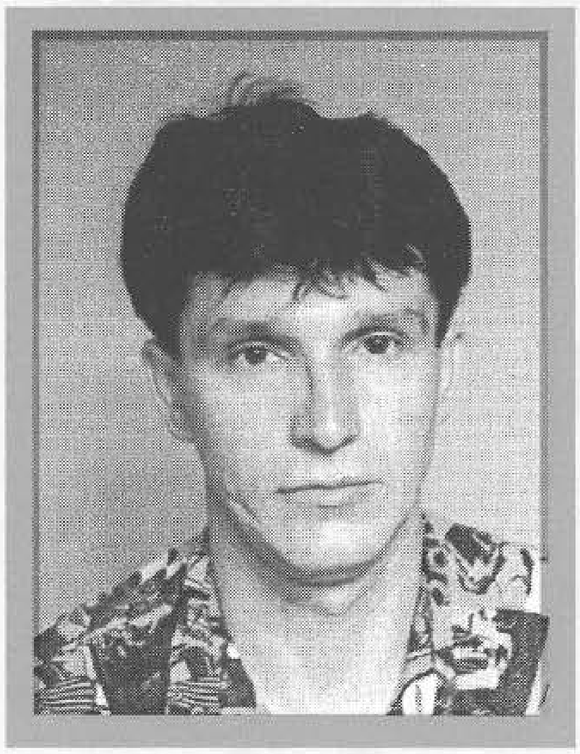

HAMUSTAFIĆ, Refik, ŠEFIK - KUVAJT
Rođen 24.10.1960. godine u Prokosovićima - Lukavac. Zavarivač. Ratno priznanje "Zlatni ljiljan" dobio 1994. godine kao pripadnik 222. oslobodilačke brdske brigade.

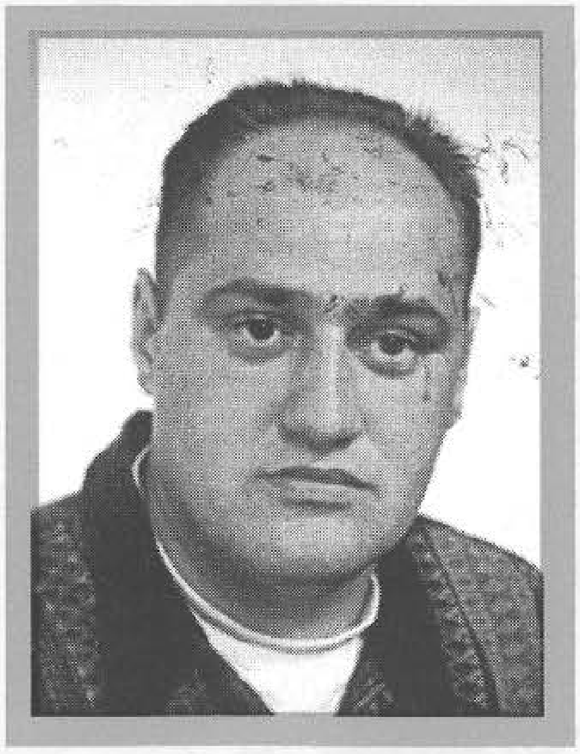

HAMZAGIĆ, Munib, HASAN
Rođen 18.05.1964. godine u Bosanskom Novom. Radnik. Ratno priznanje "Zlatni ljiljan" dobio 1995. godine kao pripadnik 517. oslobodilačke brigade.

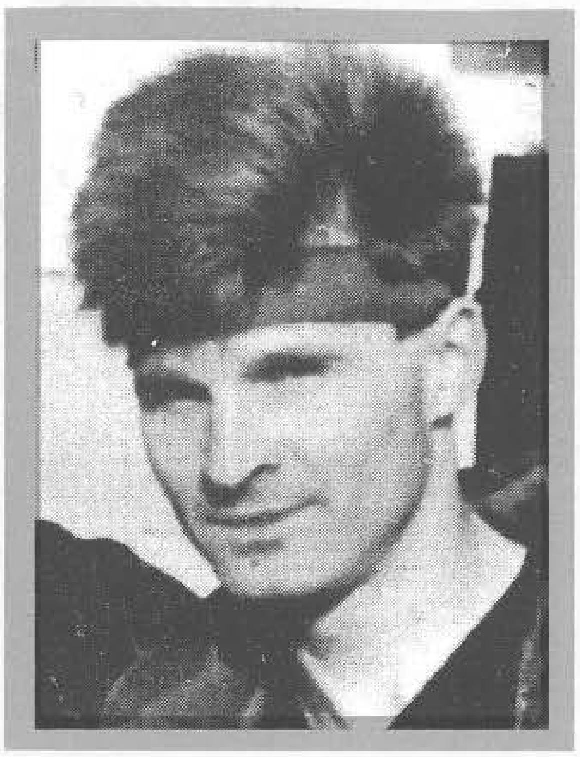

HAMZIĆ. Emin, DŽEVAD
Rođen 04.04.1965. godine u Sapni - Zvornik. Radnik. Poginuo 11.12.1993. godine na Visokoj Glavici - Zvornik, kao vojnik - izviđač, pripadnik 206. "viteške" brdske brigade. Ratno priznanje "Zlatni ljiljan" posthumno mu je dodijeljeno 1994. godine.

HAMZIĆ, Hasan, HAJRUDIN
Rođen 08.10.1971. godine u Sapni - Zvornik. Geodetski tehničar. Ratno priznanje "Zlatni ljiljan" dobio 1994. godine kao pripadnik 120. lahke brigade "Crni labudovi".

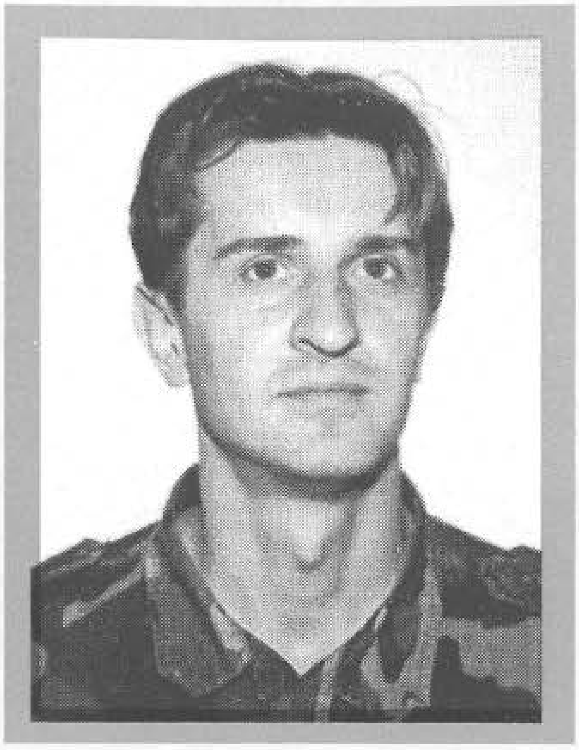

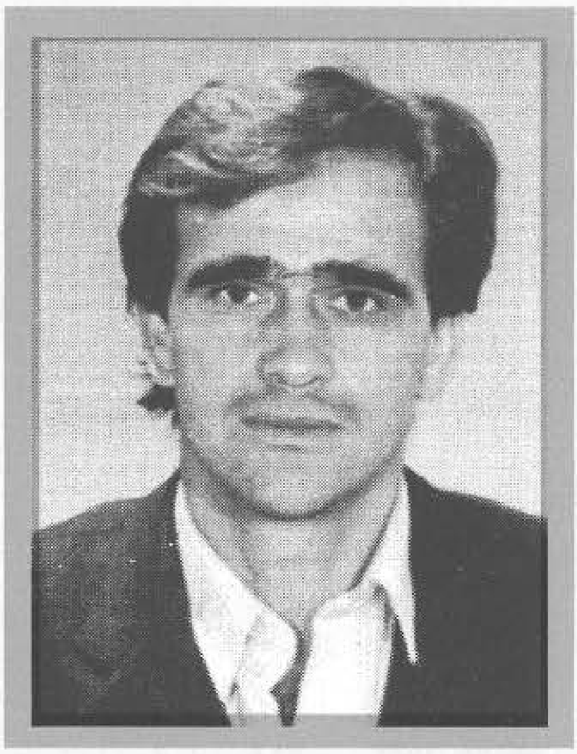

HAMZIĆ, Džemal, HUSO
Rođen 02.01.1950. godine u Dobošnici - Lukavac. Mašinski tehničar. Poginuo 28.08.1992. godine na Dobošnici - Lukavac, kao vojnik, na dužnosti komandira čete u 3. bataljonu Općinskog štaba Teritorijalne odbrane Lukavac. Ratno priznanje "Zlatni ljiljan" posthumno mu je dodijeljeno 1993. godine.

HANDŽIĆ, Nurija, HASAN
Rođen 25.03.1972. godine u Mekišu - Tešanj. Bravar. Ratno priznanje "Zlatni ljiljan" dobio 1994. godine kao pripadnik 202. "viteške" brdske brigade.

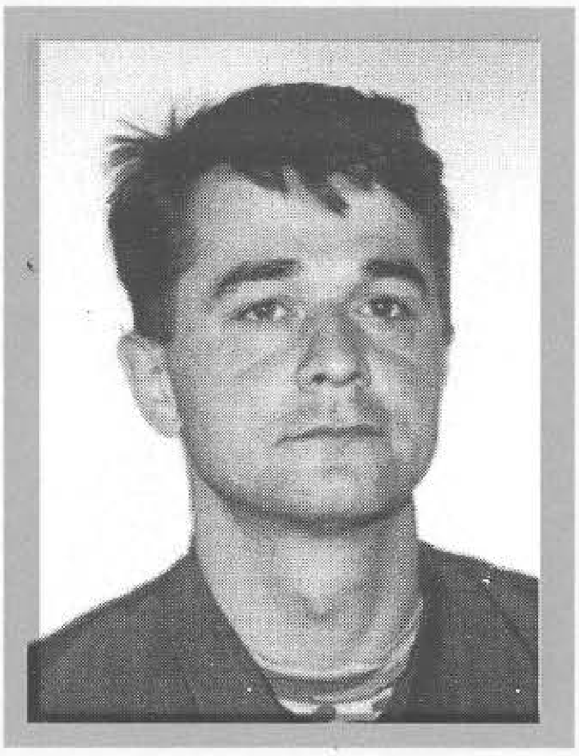

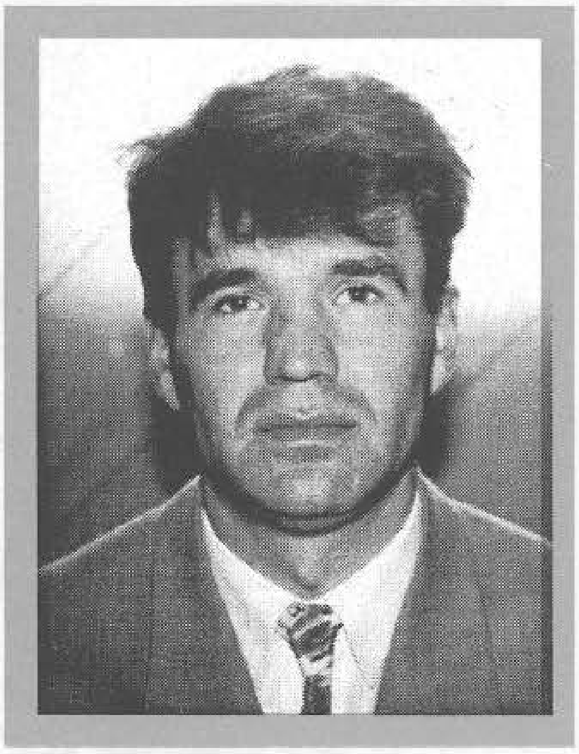

HANIĆ, Alija, SEAD - HANIBAL
Rođen 02.04.1962. godine u Mionici - Gradačac. Privatnik. Ratno priznanje "Zlatni ljiljan" dobio 1995. godine kao pripadnik 107. "viteške" brdske brigade.

HANJALIĆ, Zulfo, DŽEVAD
Rođen 21.04.1962. godine u Daničićima - Foča. Poginuo 17.07.1993. godine na Proskoku – Treskavica, kao vojnik, na dužnosti komandanta bataljona u 82. brdskoj brigadi. Ratno priznanje "Zlatni ljiljan" posthumno mu je dodijeljeno 1994. godine.

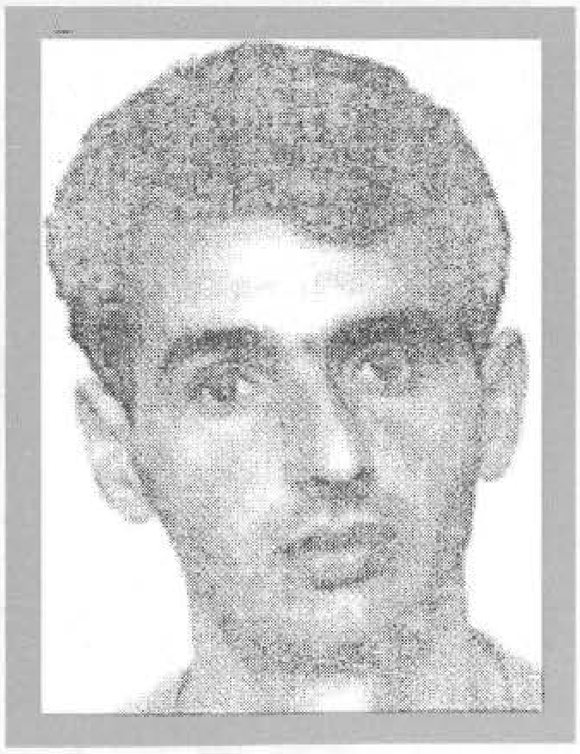

HANJALIĆ, Ahmet, ZIJAD - ZAKARELI
Rođen 01.10.1962. godine u Daničićima - Foča. Poginuo 15.07.1993. godine na Proskoku – Treskavica, kao vojnik, na dužnosti načelnika artiljerije u 82. brdskoj brigadi. Ratno priznanje "Zlatni ljiljan" posthumno mu je dodijeljeno 1996. godine.

HARAČIĆ, Sabit, EDIN
Rođen 05.03.1971. godine u Tuzli. Mašinski tehničar. Ratno priznanje "Zlatni ljiljan" dobio 1994. godine kao pripadnik 5. mješovitog artiljerijskog diviziona Operativne grupe 5.

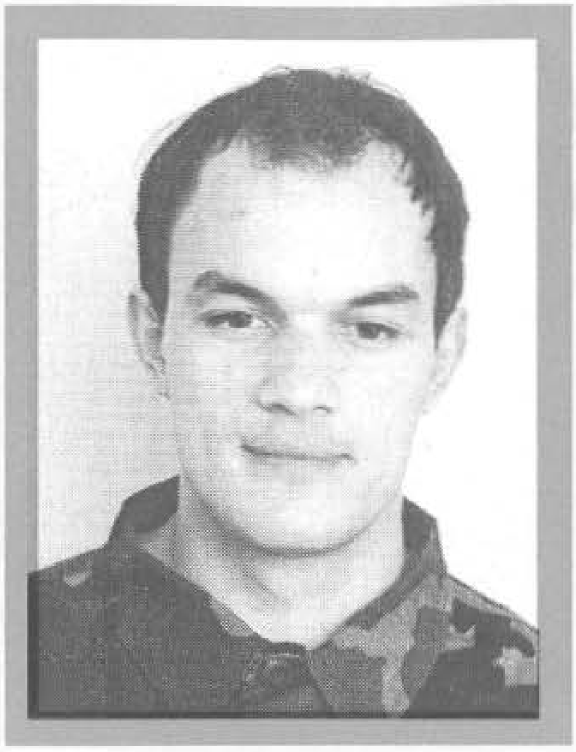

HASANBAŠIĆ, Ramo, SALKO
Rođen 11.05.1961. godine u Trepču - Tešanj. Mašinbravar. Poginuo 24.05.1994. godine na objektu Crni vrh - Tešanj, kao vojnik, na dužnosti komandanta bataljona u 277. brdskoj brigadi. Ratno priznanje "Zlatni ljiljan" posthumno mu je dodijeljeno 1994. godine.

HASANČEVIĆ, Jakub, JASMINKO
Rođen 25.06.1965. godine u Zenici. Bravar. Poginuo 29.09.1995. godine u Maglaju, kao vojnik - diverzant, pripadnik 1. manevarskog bataljona 3. korpusa. Ratno priznanje "Zlatni ljiljan" posthumno mu je dodijeljeno1995. godine.

HASANDEDIĆ, Husref, ARMAN
Rođen 10.02.1962. godine u Mostaru. Mašinski tehničar. Ratno priznanje "Zlatni ljiljan" dobio 1994. godine kao pripadnik 41. "slavne" motorizovane brigade.

HASANDIĆ, Huso, REFIK
Rođen 03.02.1965. godine u Visokom. Metalostrugar. Poginuo 04.02.1993. godine na Nabožiću - Ilijaš, kao vojnik, na dužnosti komandira desetine, pripadnik Općinskog štaba Teritorijalne odbrane Visoko. Ratno priznanje "Zlatni ljiljan" posthumno mu je dodijeljeno 1994. godine.

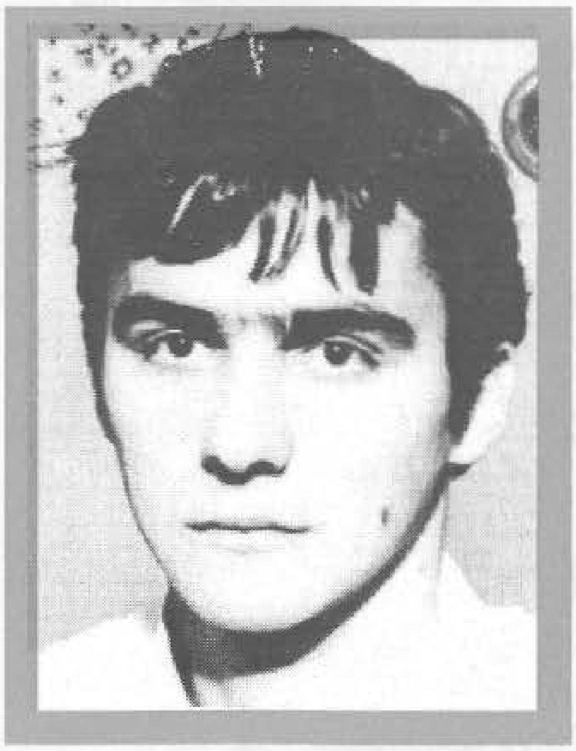

HASANIĆ, Emin, FAHIR
Rođen 26.06.1970. godine u Šijama - Tešanj. Mehaničar mašina i postrojenja. Ratno priznanje "Zlatni ljiljan" dobio 1994. godine kao pripadnik 277. brdske brigade.

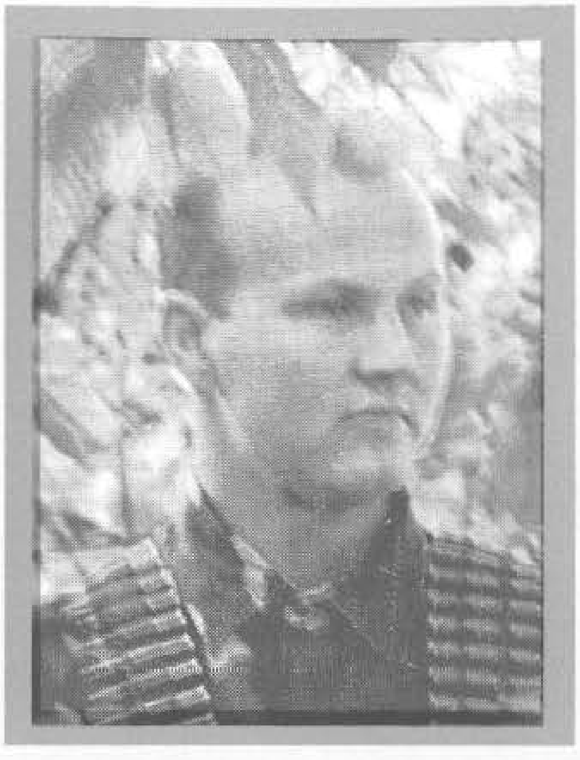

HASANOVIĆ, Adil, AMIR
Rođen 09.09.1970. godine u Teočaku. Radnik. Ratno priznanje "Zlatni ljiljan" dobio 1995. godine kao pripadnik 255. "slavne" brdske brigade "Hajrudin Mešić".

HASANOVIĆ, Hasan, BAJRAM
Rođen 16.04.1958. godine u Gorno – Orizar -Titov Veles. Mašinski inžinjer. Poginuo 11.05.1993. godine u Butmiru – Ilidža, kao vojnik, na dužnosti komandira čete u 4. motorizovanoj brigadi. Ratno priznanje "Zlatni ljiljan" posthumno mu je dodijeljeno 1996. godine.

HASANOVIĆ, Avdo, HAJRULAH
Rođen 01.04.1961. godine u Glogovu - Bratunac. Precizni mehaničar. Poginuo 03.10.1993. godine, kao vojnik, pripadnik 280. istočno - bosanske lahke brigade. Ratno priznanje "Zlatni ljiljan" posthumno mu je dodijeljeno 1994. godine.

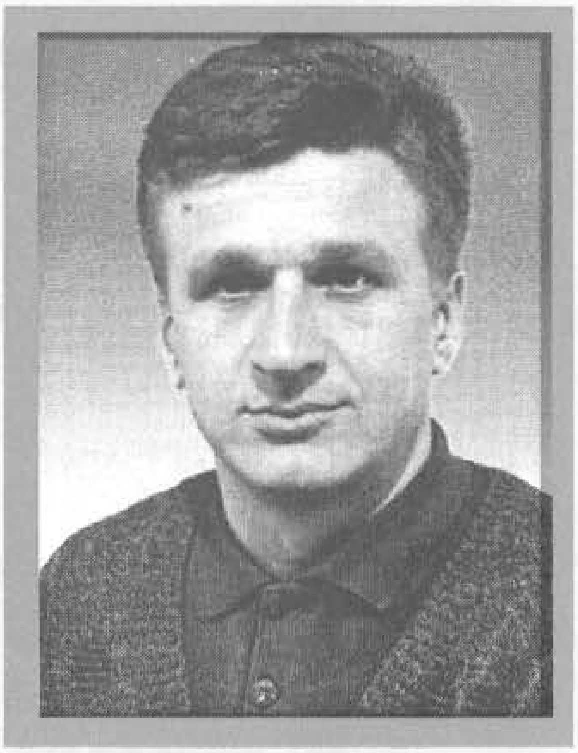

HASANOVIĆ, Zahir, OMER
Rođen 07.05.1966. godine u s. Mangurići - Sokolac. Alatničar. Ratno priznanje "Zlatni ljiljan" dobio 1996. godine kao pripadnik 141. lahke brigade.

HASANOVIĆ, Husein, RAMIZ
Rođen 27.12.1967. godine u Han Pijesku. Ratno priznanje "Zlatni ljiljan" dobio 1994. godine kao pripadnik 285. brdske brigade.

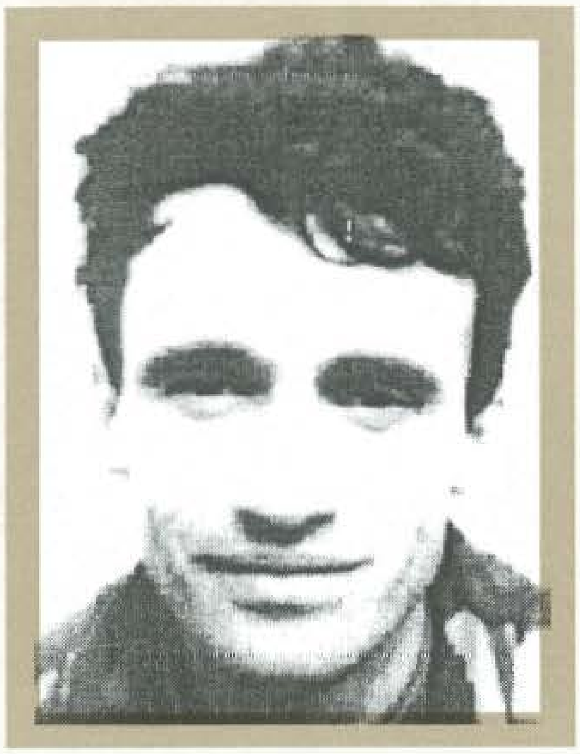

HASEČIĆ, Mušan, REFIK
Rođen 24.12.1958. godine u Misoči - Ilijaš. KV stolar. Poginuo 22.05.1993. godine – Nasići - Ilijaš, kao vojnik, na dužnosti načelnika građevinske službe 126. brdske brigade. Ratno priznanje "Zlatni ljiljan" posthumno mu je dodijeljeno 1994. godine.

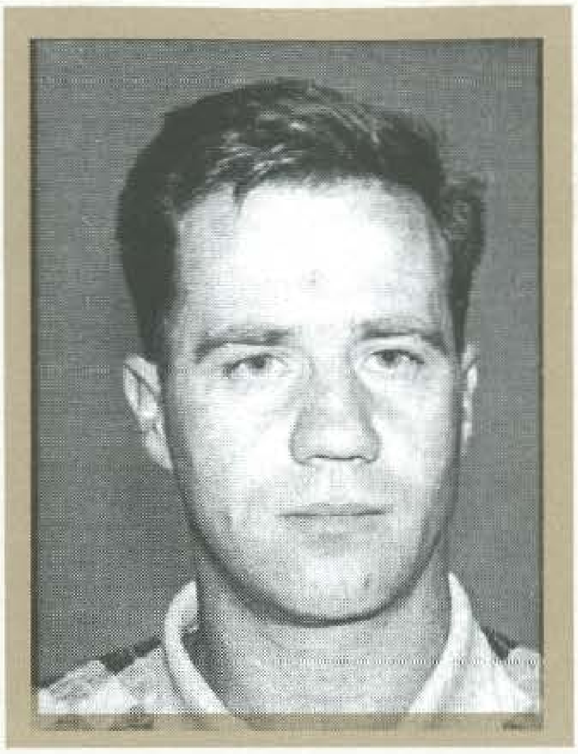

HASEČIĆ, Nail, ZIJAD
Rođen 26.12.1965. godine. Elektromehaničar. Ratno priznanje "Zlatni ljiljan" dobio 1993. godine kao pripadnik 4. "viteške" motorizovane brigade.

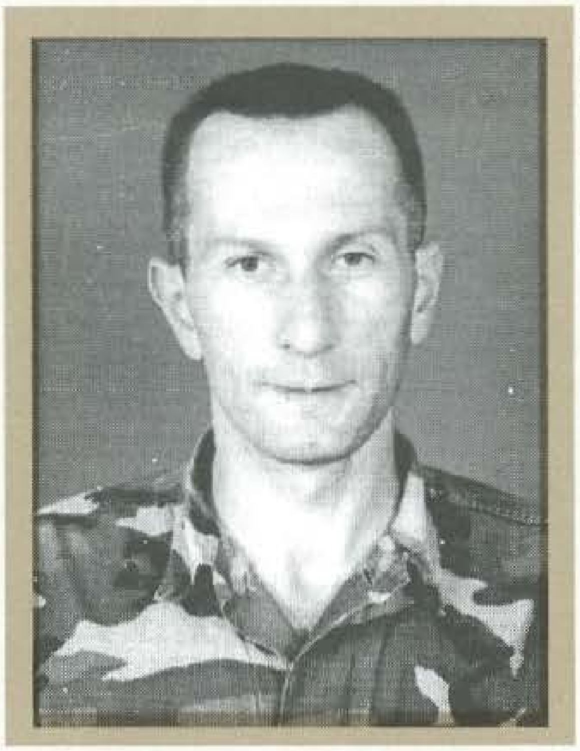

HASELJIĆ, Osman, FERID – TAŠKO
Rođen 14.03.1970. godine u s. Počulica - Vitez. Građevinski tehničar. Ratno priznanje "Zlatni ljiljan" dobio 1995. godine kao pripadnik 7. "viteške" muslimanske oslobodilačke brigade.

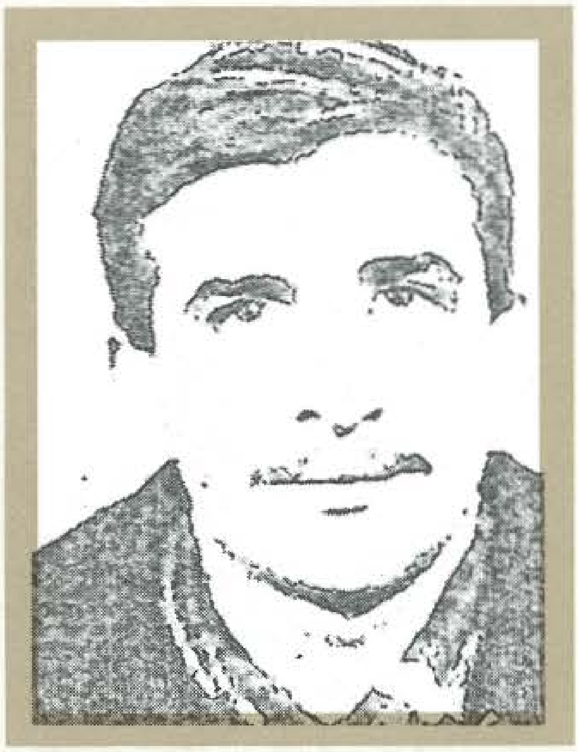

HASELJIĆ, Muharem, IBRAHIM
Rođen 20.03.1962. godine u s.Sviće - Zenica. Metalurg. Poginuo 10.11.1994. godine u s.Vozuća - Zavidovići, kao vojnik, pripadnik 2. manevarskog bataljona 3. korpusa. Ratno priznanje "Zlatni ljiljan" posthumno mu je dodijeljeno1995. godine.

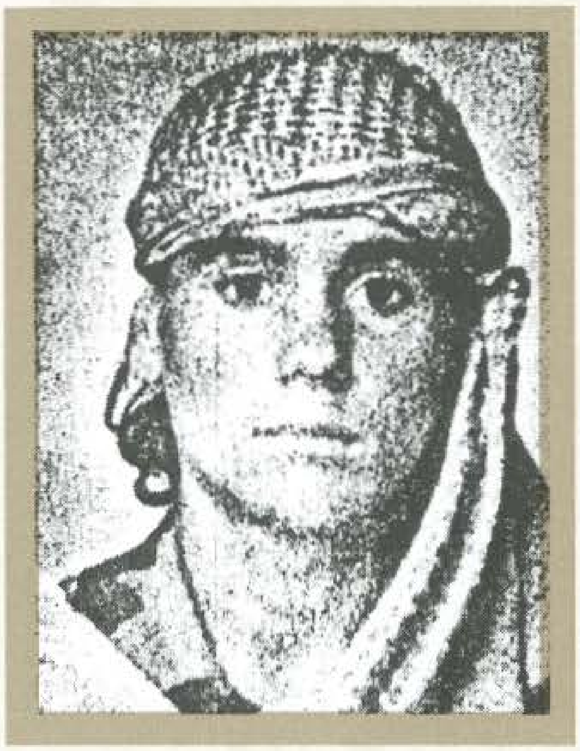

HASIČIĆ, Šemso, NIHAD – ARAPČE
Rođen 03.09.1976. godine u s. Pode - Travnik. Učenik. Poginuo 30.06.1995. godine na Ravnom Nabožiću - Ilijaš, kao vojnik, pripadnik 7. "viteške" muslimanske oslobodilačke brigade. Ratno priznanje "Zlatni ljiljan" posthumno mu je dodijeljeno 1996. godine.

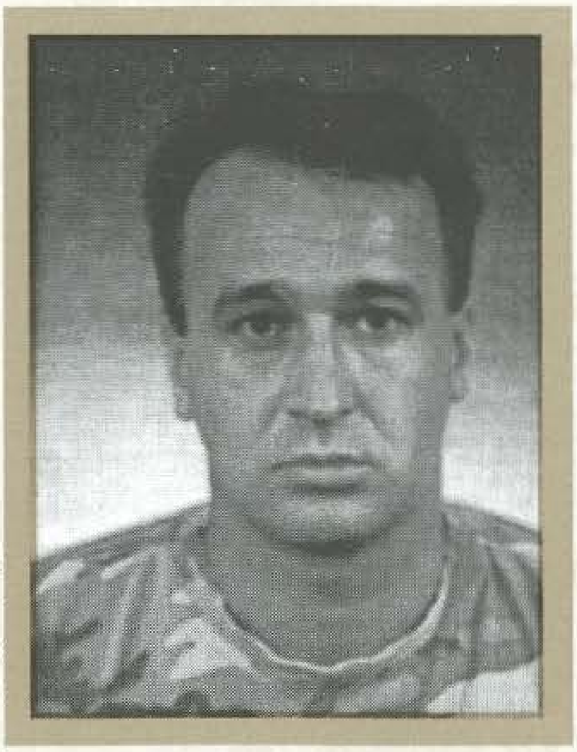

HASIĆ, Safet, FIKRET - GROBAR
Rođen 10.10.1965. godine u Botunji - Kreševo. Građevinski tehničar. Ratno priznanje "Zlatni ljiljan" dobio 1994. godine kao pripadnik 9. brdske brigade.

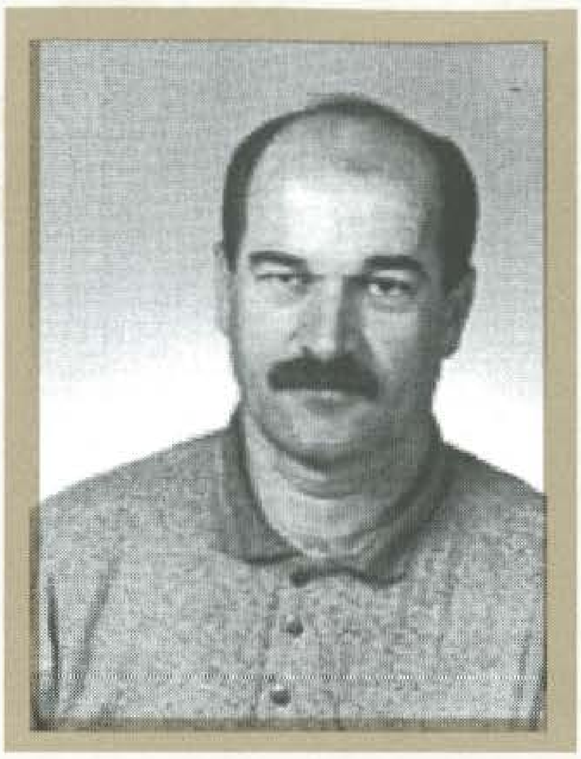

HASIĆ, Ibro, KEMAL
Rođen 20.06.1958. godine u Rečici - Čapljina. Ratno priznanje "Zlatni ljiljan" dobio 1996. godine kao pripadnik 442. brdske brigade.

HASIĆ, Fuad, NURUDIN
Rođen 23.09.1965. godine u Tuzli. Mašinski tehničar. Poginuo 19.06.1992. godine u Čaklovićima - Tuzla, kao vojnik, na dužnosti komandira voda, pripadnik Teritorijalne odbrane Slavinovići. Ratno priznanje "Zlatni ljiljan" posthumno mu je dodijeljeno 1995. godine.

HASIĆ, Ilijas, VAHIDIN
Rođen 09.07.1972. godine u Čapljini. Student. Ratno priznanje "Zlatni ljiljan" dobio 1996. godine kao pripadnik Komande 4. korpusa.

HASKIĆ, Selim, HUSE
Rođen 26.10.1967. godine u Konjodoru - Bužim. Ekonomski tehničar. Ratno priznanje "Zlatni ljiljan" dobio 1994. godine kao pripadnik 505. "viteške" brdske brigade.

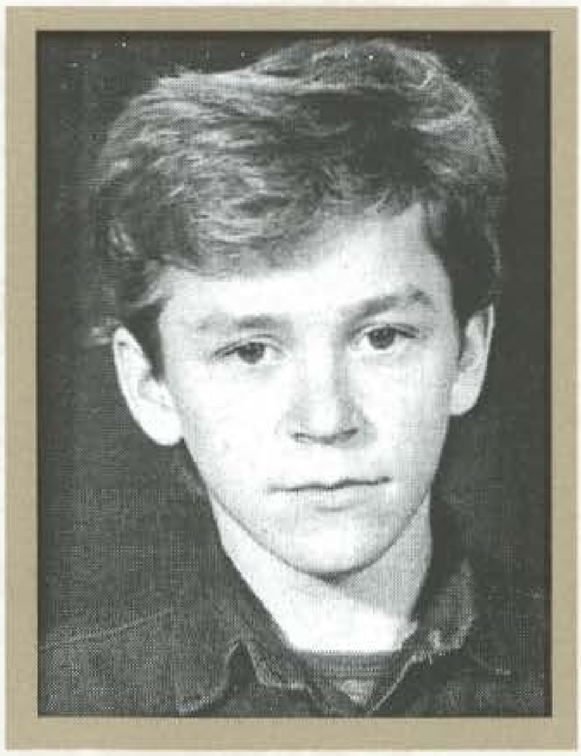

HASKIĆ, Mehmed, SULEJMAN
Rođen 11.01.1974. godine u Ljusini . Učenik. Poginuo 28.09.1995. godine na Čađavici - Ključ, kao vojnik - pionir, pripadnik 501. "slavne" brdske brigade. Ratno priznanje "Zlatni ljiljan" pothumno mu je dodijeljeno 1995. godine.

HASKIĆ, Ramo, ŠABAN
Rođen 02.03.1960. godine u Mutniku - Cazin. Radnik. Poginuo 06.02.1994. godine u rejonu Hasina vrha – Grmuško – srbljanski plato, kao vojnik, na dužnosti komandira voda, pripadnik 504. lahke brigade. Ratno priznanje "Zlatni ljiljan" posthumno mu je dodijeljeno 1994. godine.

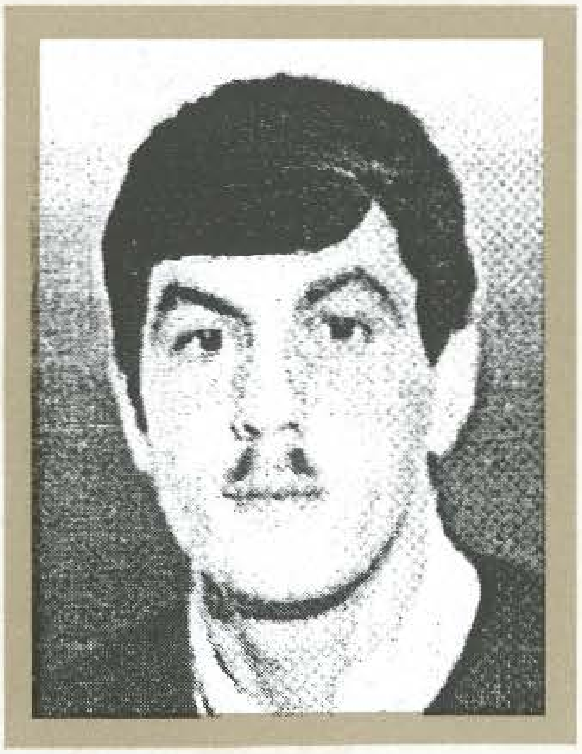

HASOVIĆ, Sulejman, MUSID
Rođen 21.07.1963. godine u Sarajevu. Automehaničar. Ratno priznanje "Zlatni ljiljan" dobio 1993. godine kao pripadnik Gardijske brigade "Delta".

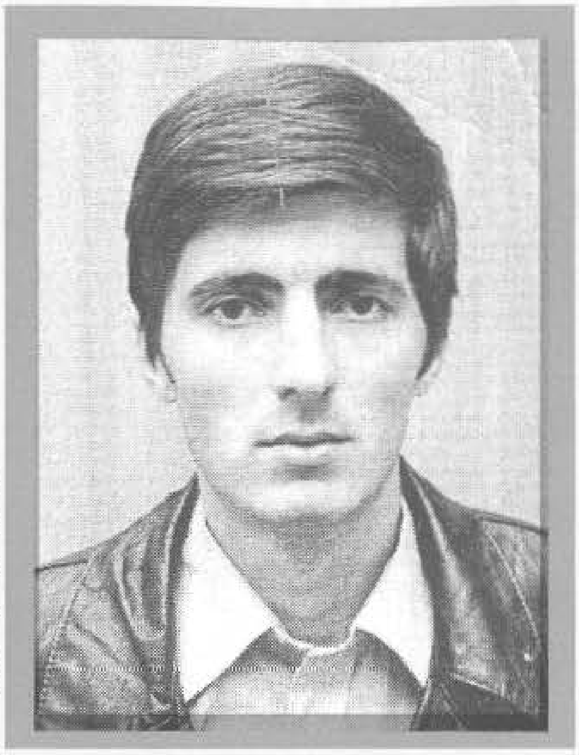

HASOVIĆ, Šaćir, VEJSIL
Rođen 18.05.1956. godine u Milijenu - Čajniče. Radnik. Poginuo 09.02.1994. godine na Kusjevranu - Čajniče, kao vojnik - diverzant, pripadnik 43. drinske udarne brigade. Ratno priznanje "Zlatni ljiljan" posthumno mu je dodijeljeno 1996. godine.

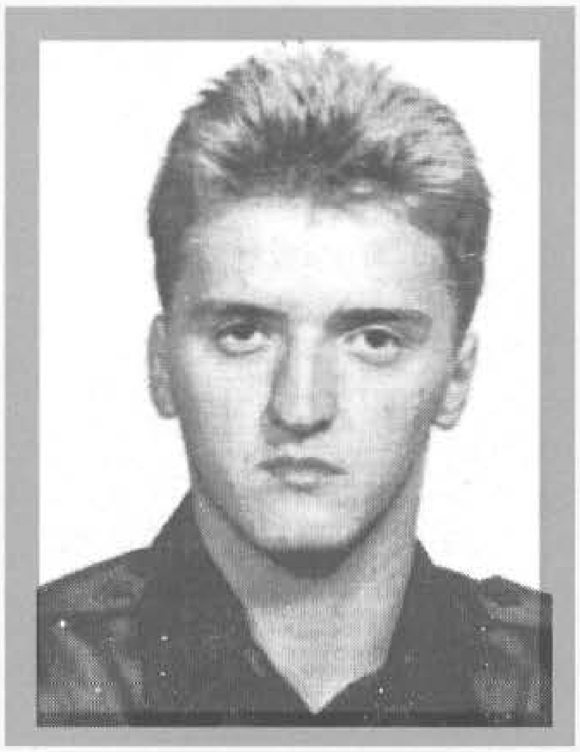

HEBIB, Avdo, ADMIR
Rođen 14.02.1969. godine u Sarajevu. Student. Poginuo 26.10.1993. godine pod Bistrikom – Sarajevo, kao vojnik Bataljona Vojne policije Štaba Vrhovne komande Armije RBiH. Ratno priznanje "Zlatni ljiljan" posthumno mu je dodijeljeno1994. godine.

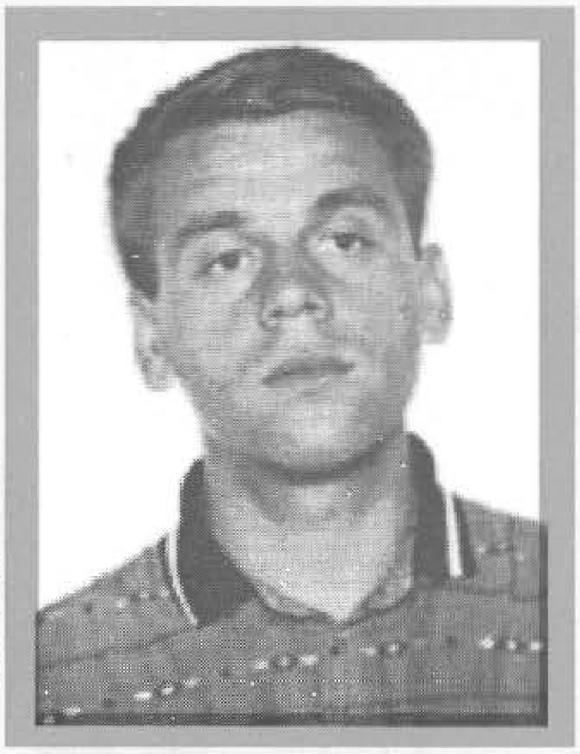

HEBIBOVIĆ, Omer, IBRO
Rođen 21.07.1964. godine u Glavatičevu - Konjic. Poginuo 28.06.1993. godine na Kobečevu - Glavatičevo, kao vojnik, na dužnosti komandira voda, pripadnik Bataljona "Glavatičevo". Ratno priznanje "Zlatni ljiljan" posthumno mu je dodijeljeno 1995. godine.

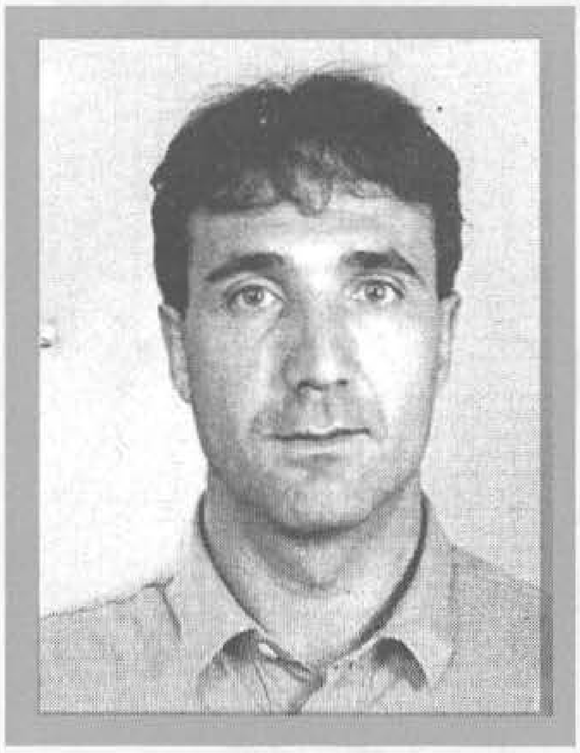

HECO, Halil, SALIH
Rođen 26.06.1961. godine u s. Hece - Zenica. Metalac. Ratno priznanje "Zlatni ljiljan" dobio 1994. godine kao pripadnik Izviđačko - diverzantskog bataljona 3. korpusa.

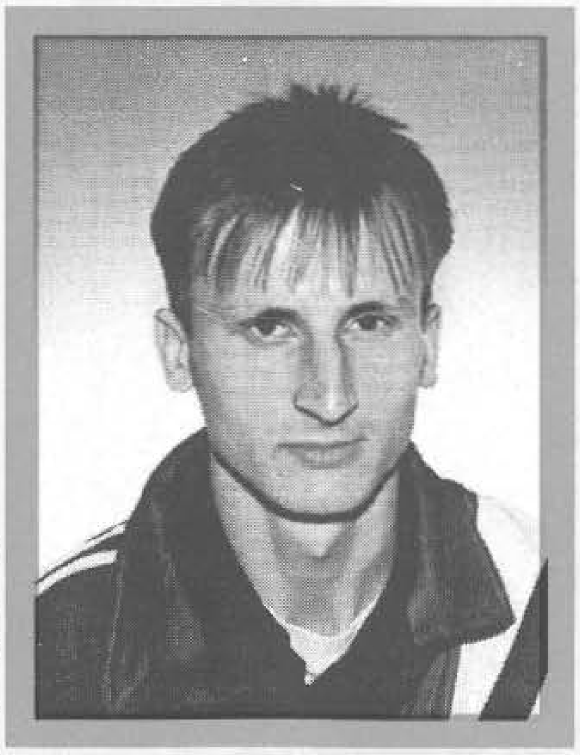

HEĆIMOVIĆ, Razim, NIHAD
Rođen 04.01.1973. godine u Mionici - Gradačac. Nezaposlen. Ratno priznanje "Zlatni ljiljan" dobio 1994. godine kao pripadnik 107. "viteške" motorizovane brigade.

HEĆO, Adem, MEHMED
Rođen 29.10.1966. godine u Višegradu. Tehničar. Poginuo 29.10.1992. godine na Donjoj Lijeski - Višegrad, kao vojnik, na dužnosti komandira Izviđačko diverzantskog voda u 1. "slavnoj" višegradskoj brigadi. Ratno priznanje "Zlatni ljiljan" posthumno mu je dodijeljeno 1995. godine.

HEMIĆ, Ibrahim, MUHIDIN
Rođen 18.04.1972. godine u Olovu. Metalostrugar. Poginuo 13.10.1992. godine u Tuzli od posljedica ranjavanja na Kruševu - Olovo, kao vojnik - diverzant, pripadnik 110. "slavne" olovske brigade. Ratno priznanje "Zlatni ljiljan" posthumno mu je dodijeljeno 1994. godine.

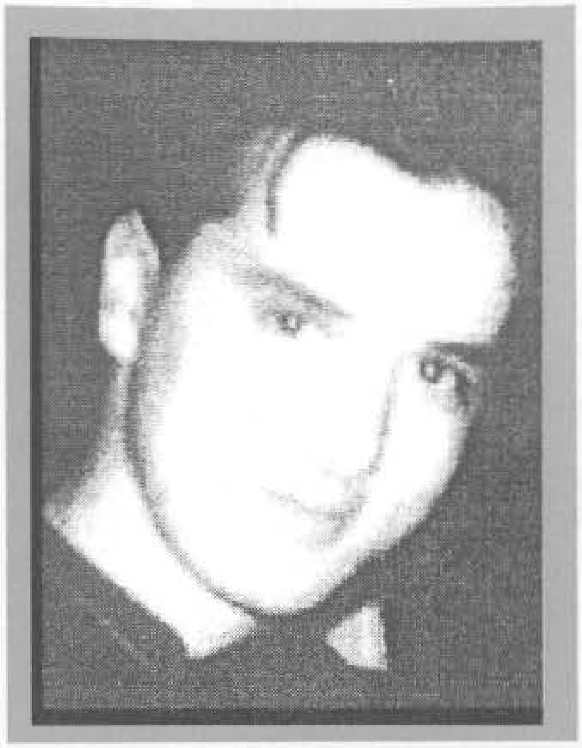

HERIĆ, Suno, NERMIN
Rođen 19.01.1971. godine u s.Ivančići - Ilijaš. Nezaposlen. Ratno priznanje "Zlatni ljiljan" dobio 1994. godine kao pripadnik 310. brdske brigade.

HERO, Avdo, HALEM
Rođen 03.09.1970. godine u s.Here - Prozor. Poginuo 24.01.1994. godine u s.Here - Prozor, kao vojnik, na dužnosti komandira voda, pripadnik Samostalnog bataljona "Prozor". Ratno priznanje "Zlatni ljiljan" posthumno mu je dodijeljeno 1994. godine.

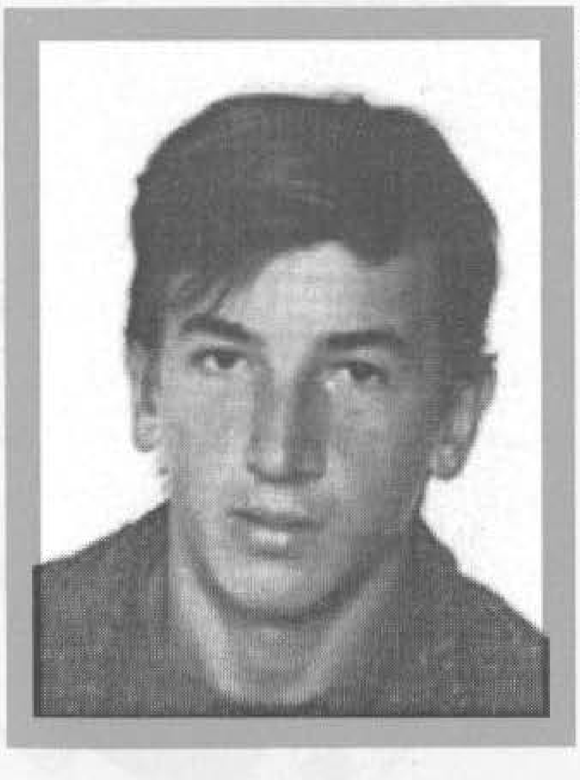

HERO, Mehmed, MUSTAFA
Rođen 09.08.1972. godine u s.Here - Prozor. Radnik. Ratno priznanje "Zlatni ljiljan" dobio 1995. godine kao pripadnik 446. brdske brigade.

HERO, Mujo, MUSTAFA
Rođen 02.03.1959. godine u s.Here - Prozor. Profesor odbrane. Poginuo 21.01.1994. godine u s.Here - Prozor, kao vojnik na dužnosti zamjenika komandanta Samostalnog bataljona "Prozor". Ratno priznanje "Zlatni ljiljan" posthumno mu je dodijeljeno 1996. godine.

HIBOVIĆ, Mehmed, RASIM
Rođen 19.01.1967. godine u s.Željezno Polje – Žepče. Mašinski tehničar. Ratno priznanje "Zlatni ljiljan" dobio 1995. godine kao pripadnik 319. brdske brigade.

HIDANOVIĆ, Hasan, MEHO
Rođen 26.05.1965. godine u Gornjim Jaruškama - Lukavac. Bravar. Ratno priznanje "Zlatni ljiljan" dobio 1994. godine kao pripadnik 117. brdske brigade.

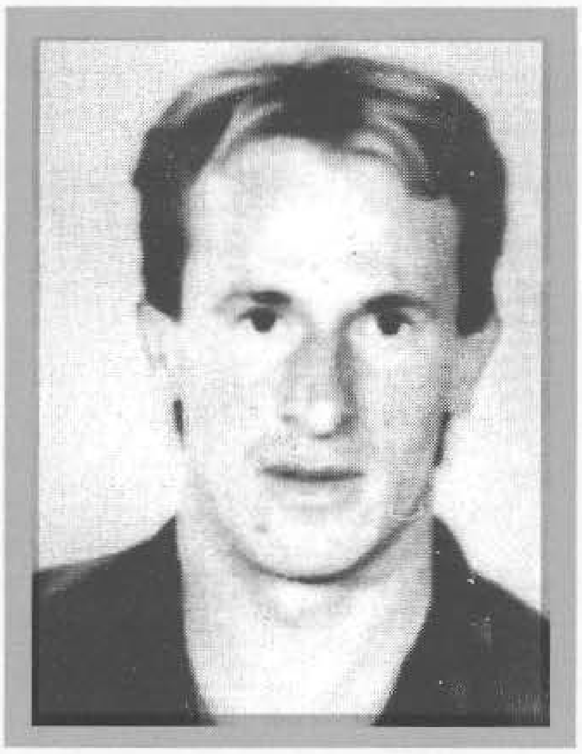

HIDANOVIĆ, Atif, MERSUDIN - KEŠA
Rođen 09.06.1970. godine u Gornjim Jaruškama - Lukavac. Rukovalac građevinskih mašina. Poginuo 11.09.1995. godine na Grebenu - Vozuća, kao vojnik, pripadnik 222. bošnjačke oslobodilačke brdske brigade. Ratno priznanje "Zlatni ljiljan" posthumno mu je dodijeljeno 1996. godine.

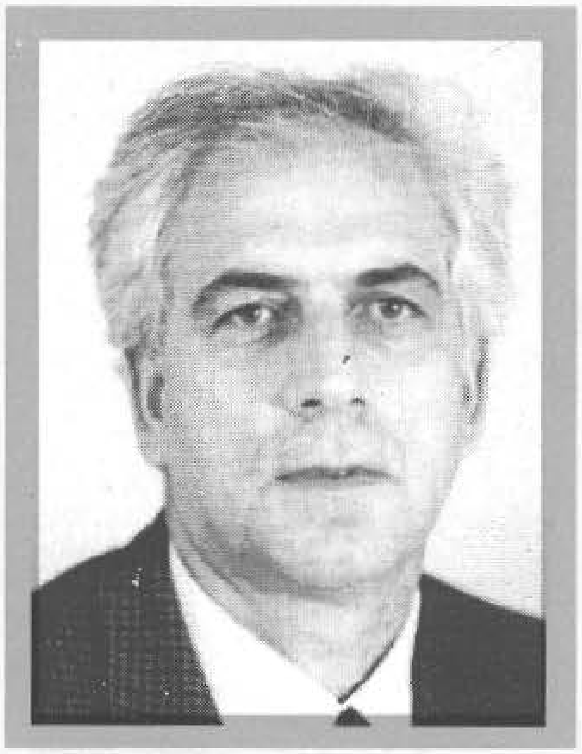

HIDIĆ, Medžid, ESAD
Rođen 25.05.1951. godine u Gornjoj Grapskoj - Doboj. Ekonomista. Ratno priznanje "Zlatni ljiljan" dobio 1994. godine kao pripadnik 201. "viteške" brdske brigade.

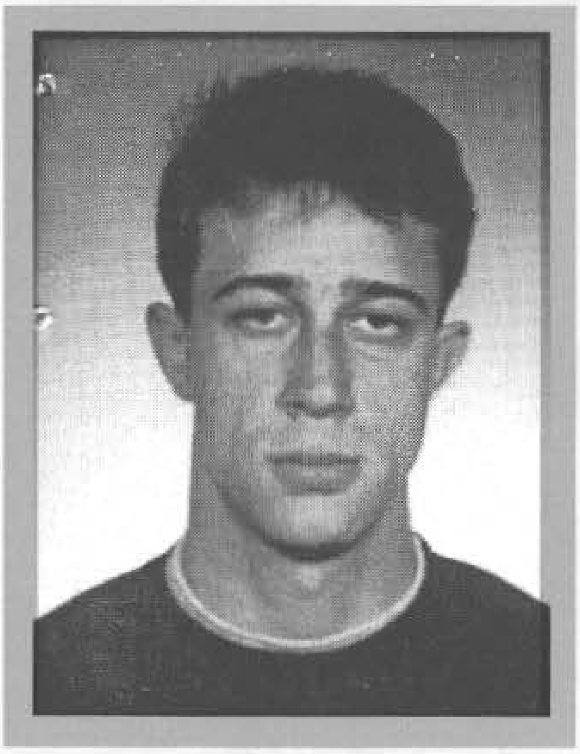

HIDO, Omer, MAHIR
Rođen 06.06.1974. godine u Sarajevu. Učenik. Ratno priznanje "Zlatni ljiljan" dobio1994. godine kao pripadnik 304. brdske brigade.

HINOVIĆ, Asim, ZUHDIJA
Rođen 12.08.1962. godine u Crkvicama - Zenica. Alatničar. Ratno priznanje "Zlatni ljiljan" dobio 1995. godine kao pripadnik Bataljona vojne policije 3. korpusa.

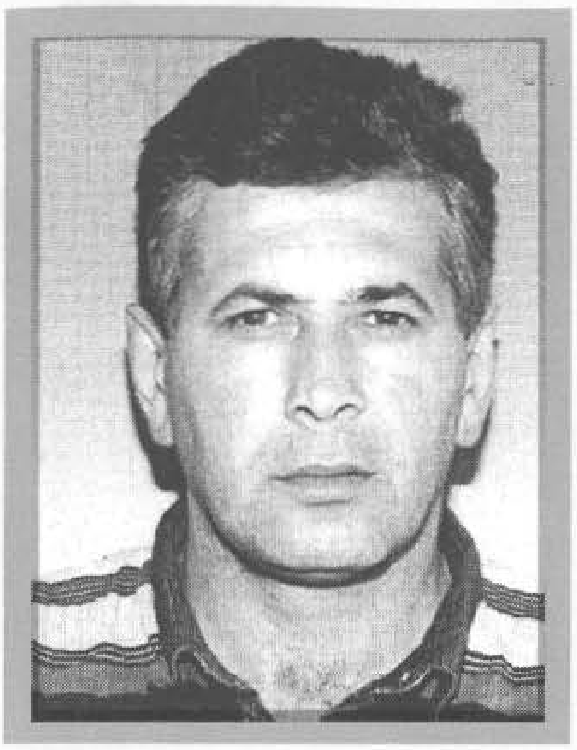

HODO, Ahmet, MIRSAD
Rođen 07.04.1960. godine u Goraždu. Mašinski inžinjer. Ratno priznanje "Zlatni ljiljan" dobio 1995. godine kao pripadnik 102. motorizovane brigade.

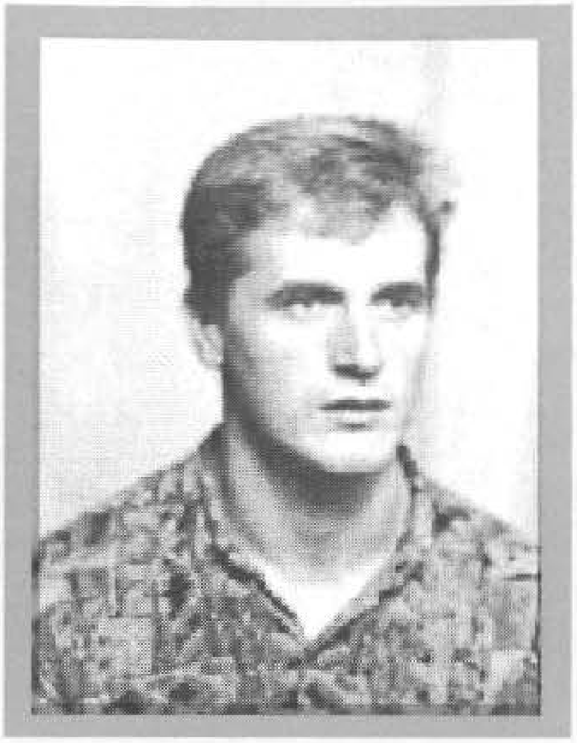

HODŽIĆ, Ćamil, AMIR
Rođen 12.11.1971. godine u Boždarevićima - Konjic. Poginuo 19.06.1993. godine na Hurijinoj ravni - planina Bokševica, kao vojnik, na dužnosti komandira voda, pripadnik 45. brdske brigade. Ratno priznanje "Zlatni ljiljan" posthumno mu je dodijeljeno 1994. godine.

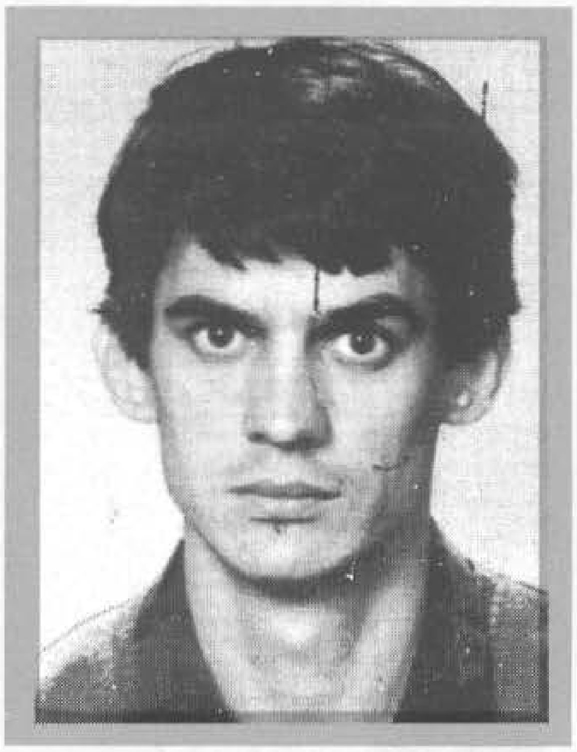

HODŽIĆ, Alija, EDHEM
Rođen 02.03.1967. godine u Klokotnici - Doboj. Mehaničar mašina i alata. Poginuo 25.11.1993. godine na Crnoj Rijeci - Olovo, kao vojnik, pripadnik 224. brdske brigade. Ratno priznanje "Zlatni ljiljan" posthumno mu je dodijeljeno 1994. godine.

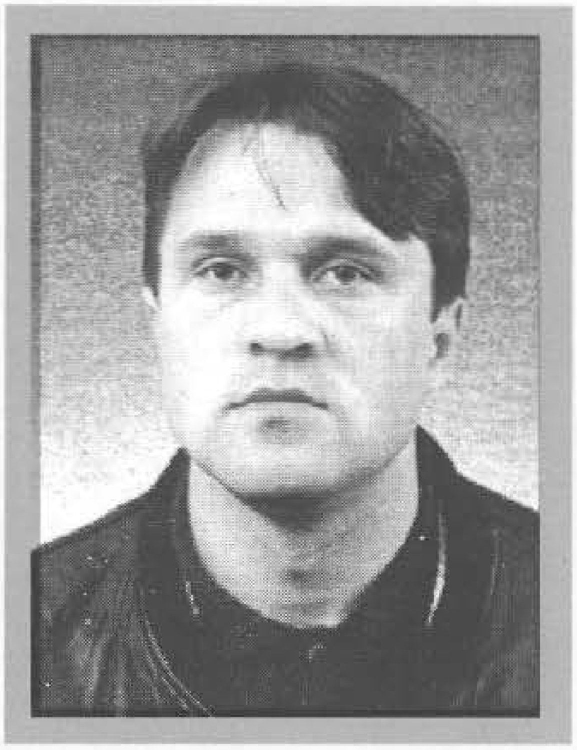

HODŽIĆ, Maho, FAHRUDIN
Rođen 17.10.1972. godine u s.Žedanjsko - Srebrenica. Automehaničar. Ratno priznanje "Zlatni ljiljan" dobio 1996. godine kao pripadnik 145. "slavne" lahke brigade.

HODŽIĆ, Rifet, FARKO
Rođen 04.01.1962. godine u Sanskom Mostu. Aktivno vojno lice. Odlikovan "Ordenom zlatnog ljiljana sa zlatnim vijencem" 1997. godine i ratnim priznanjem "Zlatni ljiljan" 1994. godine, kao pripadnik 501. "slavne" motorizovane brigade.

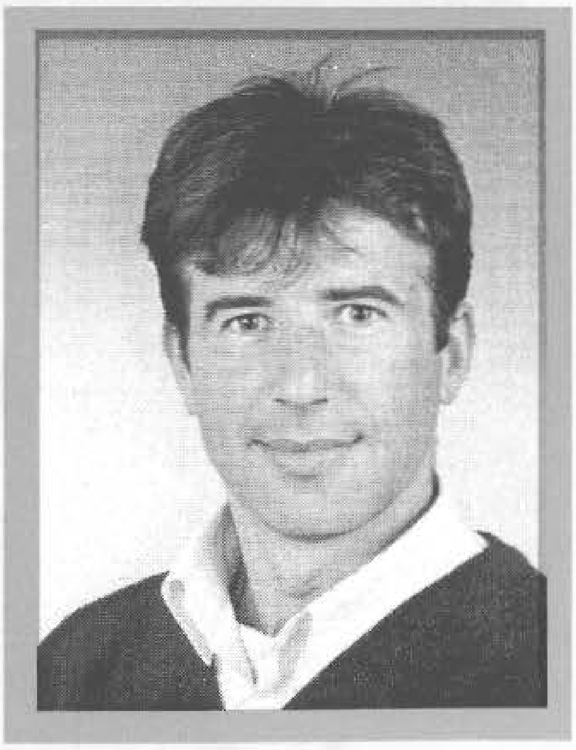

HODŽIĆ, Asim, FUAD
Rođen 01.02.1968. godine u Goraždu. Automehaničar. Ratno priznanje "Zlatni ljiljan" dobio 1996. godine kao pripadnik 807. muslimanske brigade.

HODŽIĆ, Husein, IBRAHIM
Rođen 01.08.1975. godine u Lukavici - Gračanica. Učenik. Ratno priznanje "Zlatni ljiljan" dobio 1994. godine kao pripadnik 221. brdske brigade.

HODŽIĆ, Bajro, KASIM
Rođen 21.02.1961. godine u Budoželju - Vareš. KV bravar. Poginuo 20.04.1993. godine na Lisovu brdu - Visoko, kao vojnik, na dužnosti komandira voda u 122. lahkoj brigadi. Ratno priznanje "Zlatni ljiljan" posthumno mu je dodijeljeno 1994. godine.

HODŽIĆ, Mustafa, IRFAN
Rođen 19.07.1965. godine u Bihaću. Tehničar. Ratno priznanje "Zlatni ljiljan" dobio 1995. godine kao pripadnik 501. "slavne" brdske brigade.

HODŽIĆ, Selmo, MEHDIN - SENAD
Rođen 15.10.1957. godine u Šićkom Brodu - Tuzla. Nastavnik tjelesnog odgoja - policajac. Poginuo 10.05.1992. godine na Nezuku - Zvornik, kao vojnik na dužnosti komandanta Operativne grupe "Patriotska liga" Sjeveroistočna Bosna. Posthumno odlikovan ordenom "Heroja oslobodilačkog rata " 1994. godine i ratnim priznanjem "Zlatni ljiljan" 1992. godine.

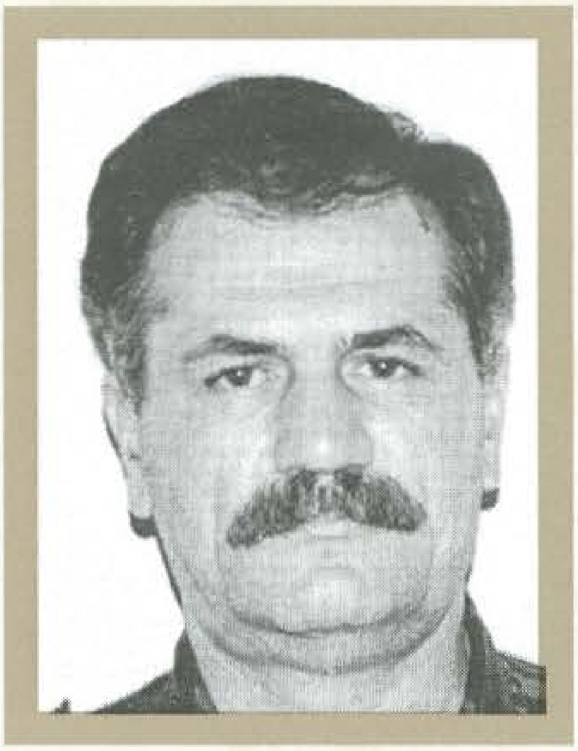

HODŽIĆ, Mehmed, MEHEMED – HODŽA
Rođen 28.07.1954. godine u Zvorniku. Aktivno vojno lice. Ratno priznanje "Zlatni ljiljan" dobio 1993. godine kao pripadnik 302. motorizovane brigade.

HODŽIĆ, Mehmed, MEHMEDALIJA
Rođen 25.02.1965. godine u Jaruškama - Lukavac. Građevinski tehničar. Ratno priznanje "Zlatni ljiljan" dobio 1994. godine kao pripadnik 212. bošnjačke oslobodilačke brigade.

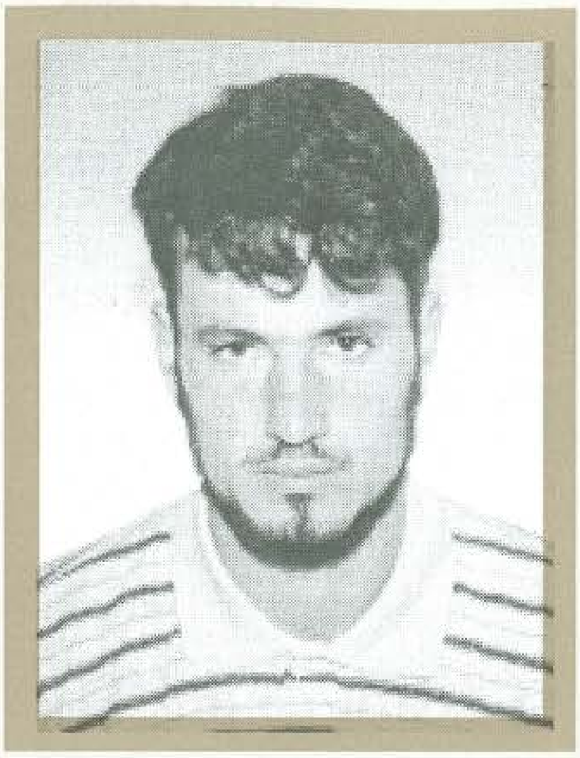

HODŽIĆ, Mehmed, MEHMEDALIJA
Rođen 12.08.1973. godine u s.Jasenica - Gradačac. Automehaničar. Ratno priznanje "Zlatni ljiljan" dobio 1994. godine kao pripadnik 213. "viteške" motorizovane brigade.

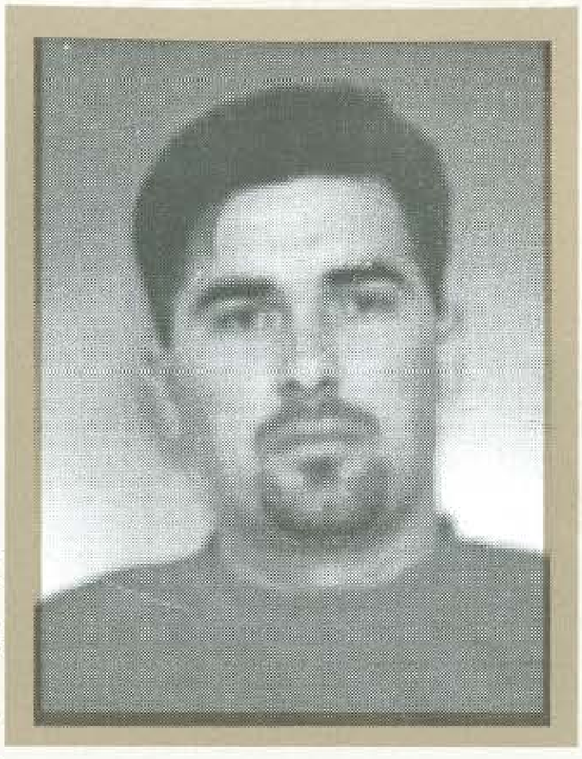

HODŽIĆ, Selim, MENSUR - ČVARAK
Rođen 16.07.1971. godine u Teočaku. Mašinbravar. Ratno priznanje "Zlatni ljiljan" dobio 1994. godine kao pripadnik 255. "slavne" brdske brigade "Hajrudin Mešić".

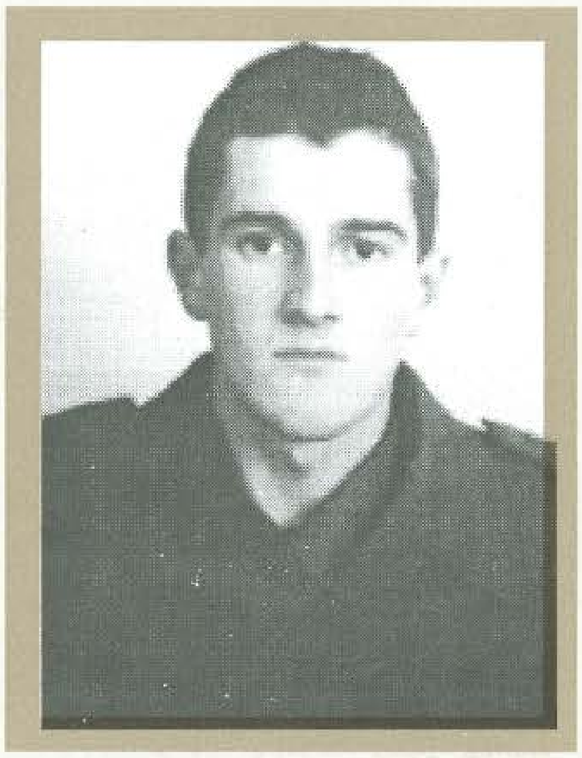

HODŽIĆ, Enes, MIRSAD
Rođen 13.03.1972. godine u Konjicu. Poginuo 07.04.1995. godine na Bijeloj lijeski - Treskavica, kao vojnik, pripadnik 4. muslimanske brigade. Ratno priznanje "Zlatni ljiljan" posthumno mu je dodijeljeno 1996. godine.

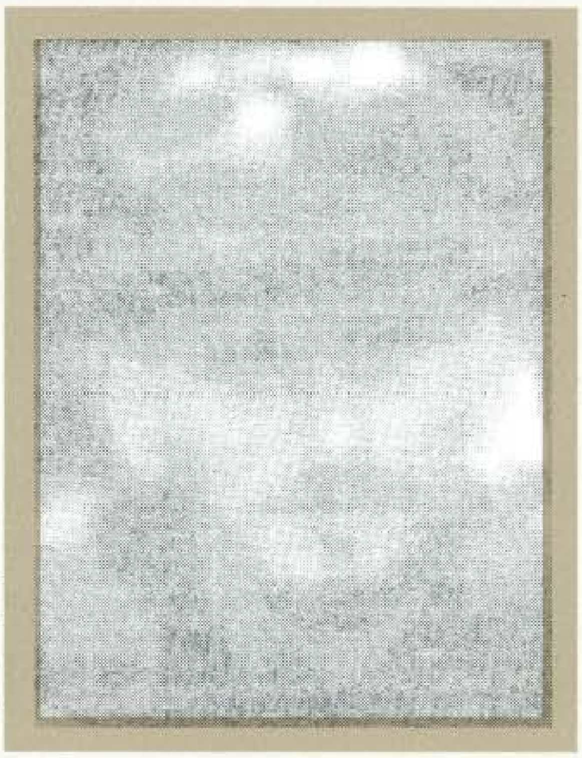

HODŽIĆ, Huso, MURADIF - KODŽA
Rođen 28.11.1959. godine u s.Miljevina - Foča. Ratno priznanje "Zlatni ljiljan" dobio 1994. godine kao pripadnik 182. lahke brigade.

HODŽIĆ, Zijad, RAMIZ - SIKI
Rođen 31.07.1974. godine u Tesliću. Radnik. Ratno priznanje "Zlatni ljiljan" dobio 1995. godine kao pripadnik 374. "slavne" lahke brigade.

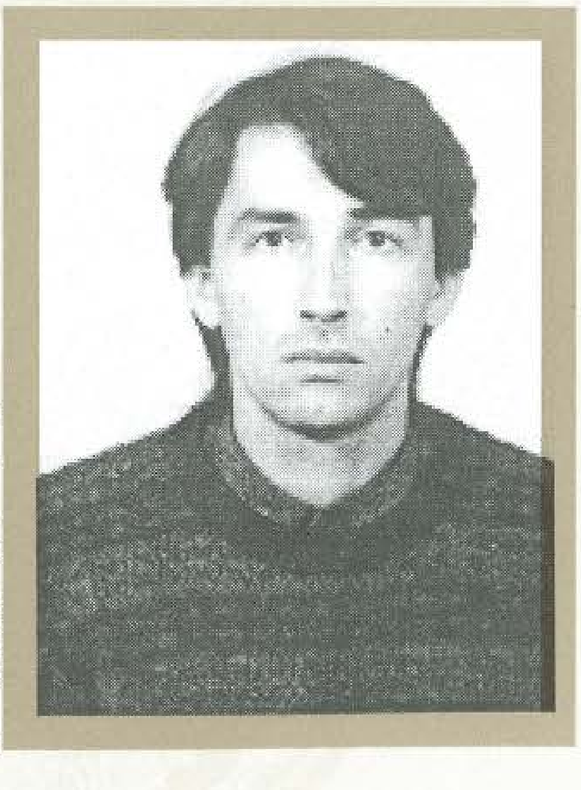

HODŽIĆ, Raif, REUF
Rođen 08.03.1960. godine u Podorašju - Srebrenik. Službenik. Poginuo 30.06.1992. godine u Pazariću – Hadžići, kao vojnik, na dužnosti zamjenika komandanta Specijalne jedinice za posebne namjene "Crni labudovi". Ratno priznanje "Zlatni ljiljan" posthumno mu je dodijeljeno1994. godine.

HODŽIĆ, Mehmed, SEAD
Rođen 08.06.1961. godine u Tuzli. Inžinjer rudarstva. Poginuo 29.06.1992. godine na Misoči - Ilijaš, kao vojnik, pripadnik jedinice Općinskog štaba Teritorijalne odbrane Kakanj. Ratno priznanje "Zlatni ljiljan" posthumno mu je dodijeljeno 1993. godine.

HODŽIĆ, Uzeir, SEAD
Rođen 04.01.1971. godine u Busovači. Radnik. Poginuo 14.11.1992. godine na Karauli - Travnik, kao vojnik, na dužnosti izviđača 7. muslimanske brdske brigade. Ratno priznanje "Zlatni ljiljan" posthumno mu je dodijeljeno 1993. godine.

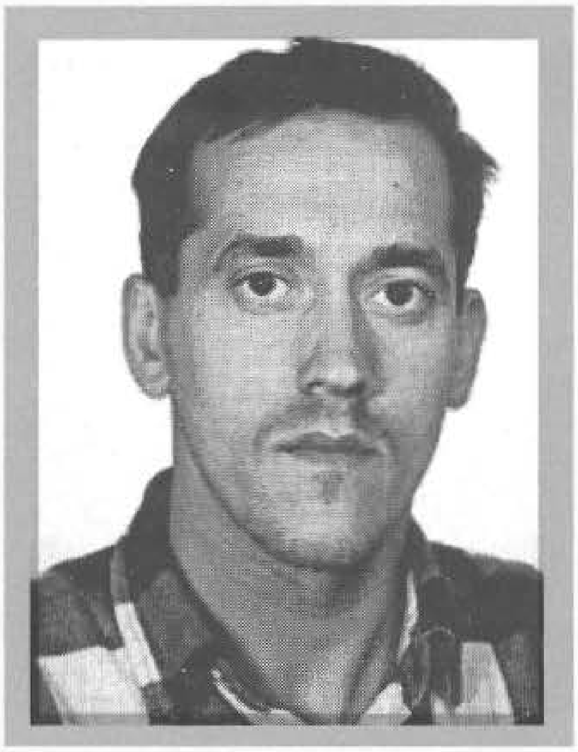

HODŽIĆ, Ramo, ZIJAD
Rođen 17.10.1968. godine u Ćukovićima - Bihać. Elektrotehničar. Ratno priznanje "Zlatni ljiljan" dobio 1994. godine kao pripadnik 517. oslobodilačke brigade.

HOMORAŠ, Alija, ADEM
Rođen 04.04.1957. godine, s. Podmeljine - Goražde. Zanatlija. Podlegao od posljedica ranjavanja, 10.08.1992. godine u Goraždu, kao vojnik, pripadnik 31. drinske udarne brigade. Ratno priznanje "Zlatni ljiljan" posthumno mu je dodijeljeno 1996. godine.

HONDŽO, Salih, ADIS
Rođen 04.05.1958. godine u Jablanici. Mašinski tehničar. Ratno priznanje "Zlatni ljiljan" dobio 1993. godine kao pripadnik 41. "slavne" motorizovane brigade.

HORIĆ, Rešid, MUHAREM
Rođen 09.06.1959. godine u Teočaku. Građevinski radnik. Poginuo 09.02.1993. godine na Malinjaku - Teočak, kao vojnik, na dužnosti komandanta bataljona u 1. "slavnoj" brdskoj brigadi "Hajrudin Mešić". Ratno priznanje "Zlatni ljiljan" posthumno mu je dodijeljeno 1994. godine.

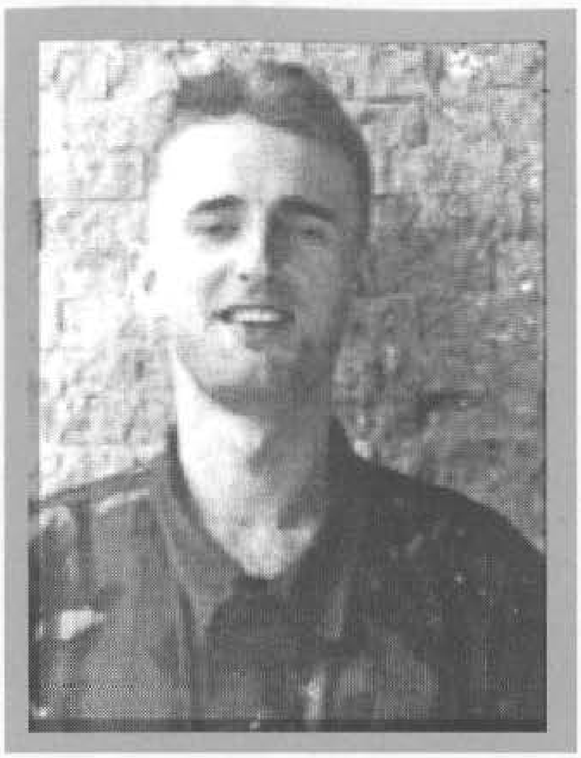

HOŠIĆ, Idriz, ADNAN
Rođen 17.09.1969. godine u Beogradu. Poginuo 06.01.1993. godine na Igmanu, kao vojnik, na dužnosti komandanta bataljona 4. izviđačko - diverzantskog bataljona. Ratno priznanje "Zlatni ljiljan" posthumno mu je dodijeljeno 1997. godine.

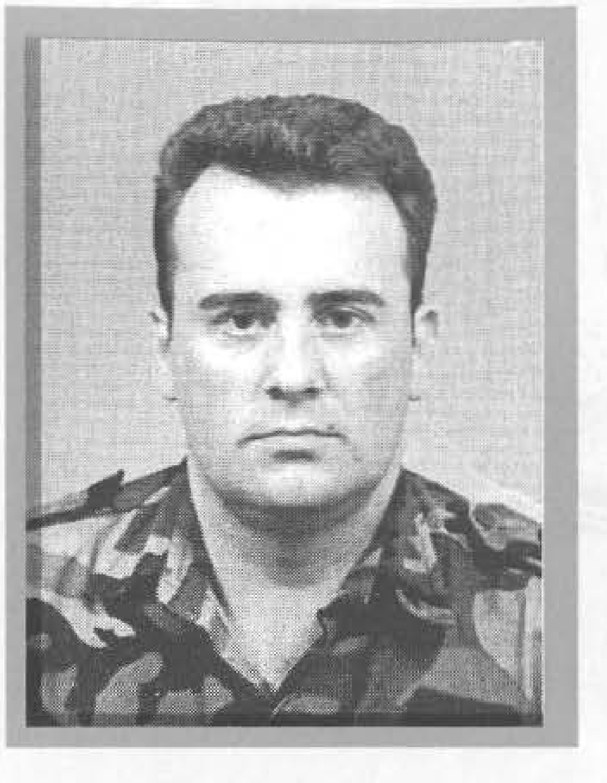

HOŠIĆ, Safet, EDIN
Rođen 09.08.1971. godine u Lukavcu - Trnovo. Metalobrusač. Ratno priznanje "Zlatni ljiljan" dobio 1994. godine kao pripadnik 4. "viteške" motorizovane brigade.

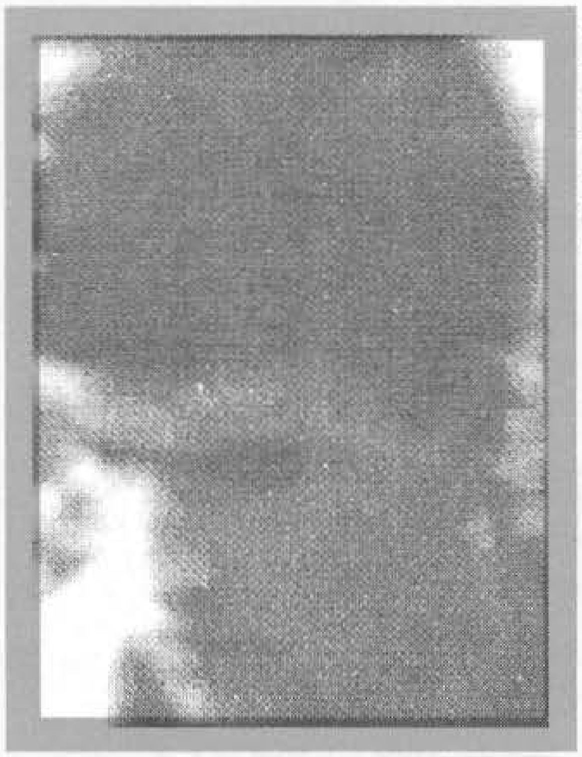

HOŽBO, Bego, RAMO
Rođen 05.05.1970. godine u Sarajevu. Radnik. Poginuo 01.08.1994. godine u Karićima - Vareš, kao vojnik, pripadnik 105. motorizovane brigade. Ratno priznanje "Zlatni ljiljan" posthumno mu je dodijeljeno 1994. godine.

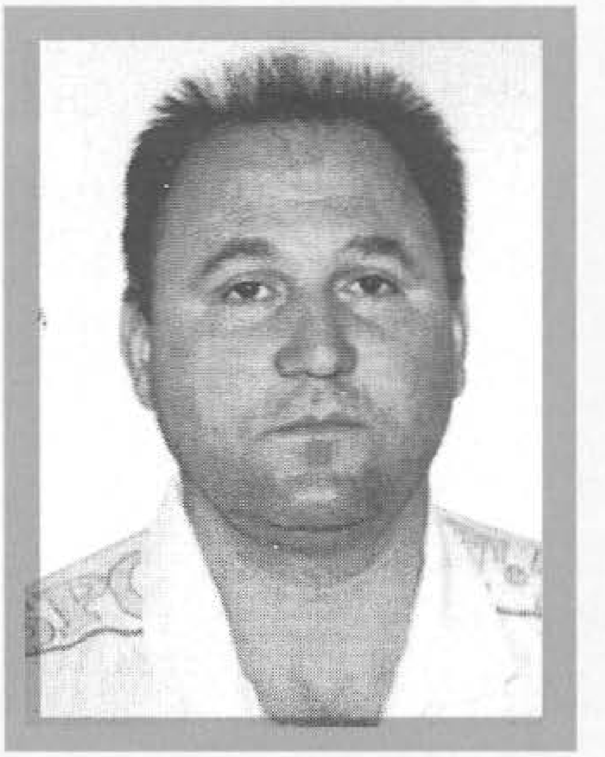

HRNJADOVIĆ, Daut, ISHAK
Rođen 05.11.1955. godine u Čairama - Doboj. KV moler. Ratno priznanje "Zlatni ljiljan" dobio 1994. godine kao pripadnik 373. "slavne" brdske brigade.

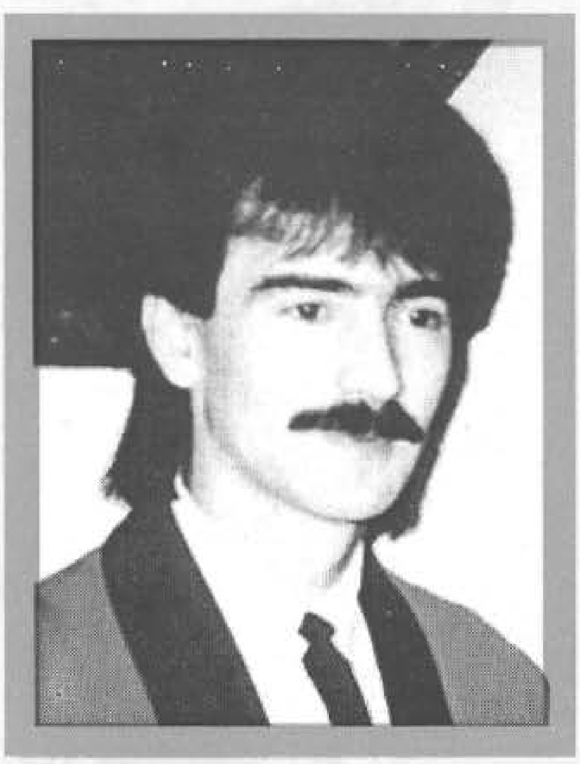

HRNJICA, Fehim, SAMIR
Rođen 10.11.1967. godine u Bihaću. Ugostitelj. Poginuo 08.03.1994. godine na Vijencu - Grabež, kao vojnik, na dužnosti komandira čete u 501. "slavnoj" brdskoj brigadi. Ratno priznanje "Zlatni ljiljan" pothumno mu je dodijeljeno 1994. godine.

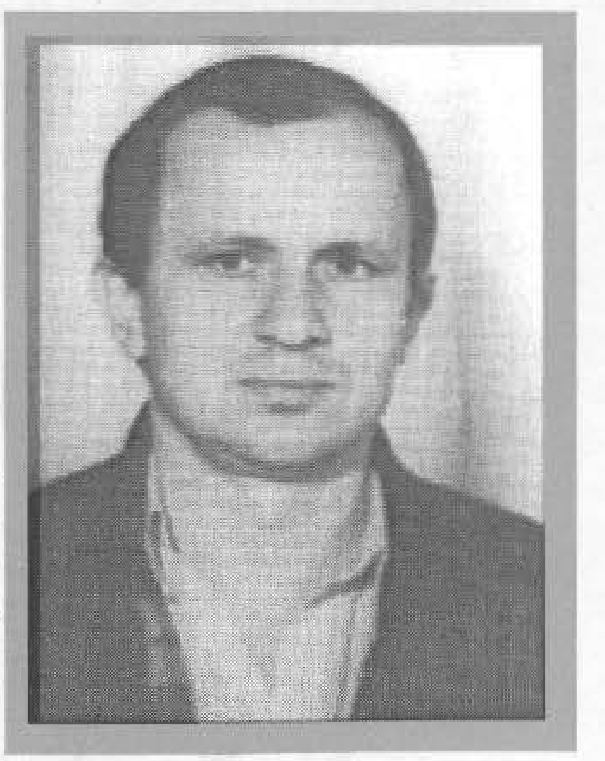

HRNJICA, Hamdo, ZAHIR
Rođen 27.11.1955. godine u Goranima - Konjic. Poginuo 24.10.1993. godine u Parsovićima - Konjic, kao vojnik, na dužnosti komandanta bataljona u 45. brdskoj brigadi. Ratno priznanje "Zlatni ljiljan" posthumno mu je dodijeljeno 1994. godine.

HRNJIĆ, Husein, ATIF

Rođen 07.05.1962. godine u Piljužiću - Tešanj. Zidar. Poginuo 23.05.1994. godine na Zmajevcu - Tešanj, kao vojnik, na dužnosti komandira voda u 377. "viteškoj" brdskoj brigadi. Ratno priznanje "Zlatni ljiljan" posthumno mu je dodijeljeno 1995. godine.

HRUSTEMOVIĆ, Galib, EDIN

Rođen 03.03.1971. godine u Sarajevu. Konobar. Poginuo 31.03.1993. godine na Grdonju - Sarajevo, kao vojnik, pripadnik 9. brdske brigade. Ratno priznanje "Zlatni ljiljan" posthumno mu je dodijeljeno 1994. godine.

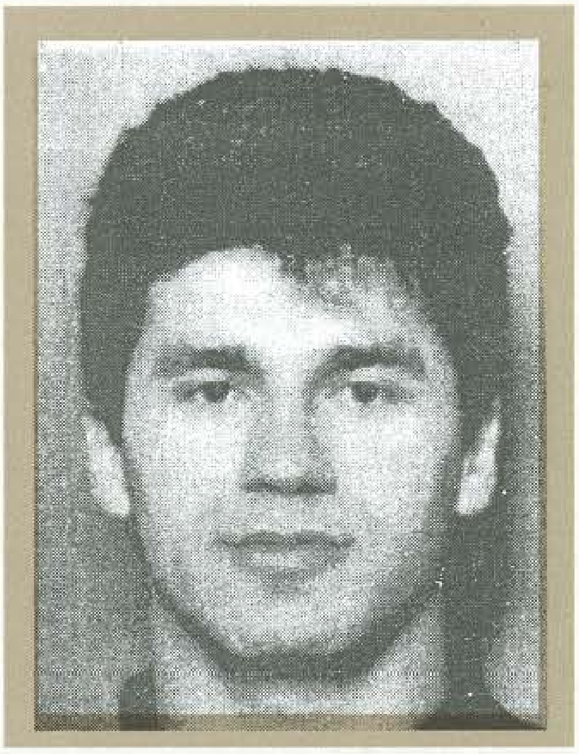

HRUSTIĆ, Ibrahim, SAMIR

Rođen 10.06.1970. godine u Kamičanima - Prijedor. Metalostrugar. Poginuo 18.05.1994. godine na Vlašiću - Travnik, kao vojnik, na dužnosti pomoćnika komandanta za obavještajne poslove u 17. "slavnoj" krajiškoj brdskoj brigadi. Ratno priznanje "Zlatni ljiljan" pothumno mu je dodijeljeno 1995. godine.

HRVIĆ, Muharem, DŽEVAD

Rođen 03.01.1969. godine u s.Bašigovci - Živinice. Mašinski tehničar. Poginuo 25.05.1992. godine u s.Brnjica - Živinice, kao vojnik, pripadnik Protivdiverzantskog odreda "Živiničke ose". Ratno priznanje "Zlatni ljiljan" posthumno mu je dodijeljeno 1993. godine.

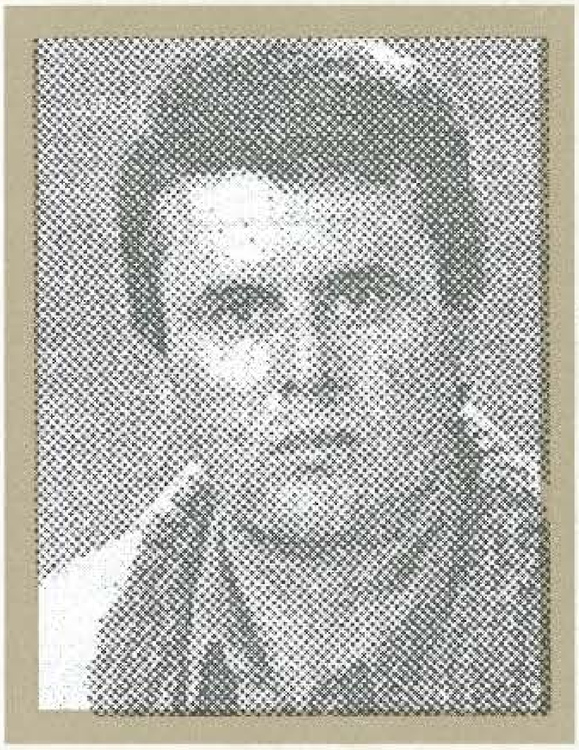

HRVO, Fehim, KEMAL

Rođen 06.12.1950. godine u Palama. Policajac. Poginuo 22.03.1995. godine na Barama - Goražde, kao vojnik, na dužnosti pomoćnika komandanta za sigurnost 802. lahke brigade. Ratno priznanje "Zlatni ljiljan" posthumno mu je dodijeljeno 1995. godine.

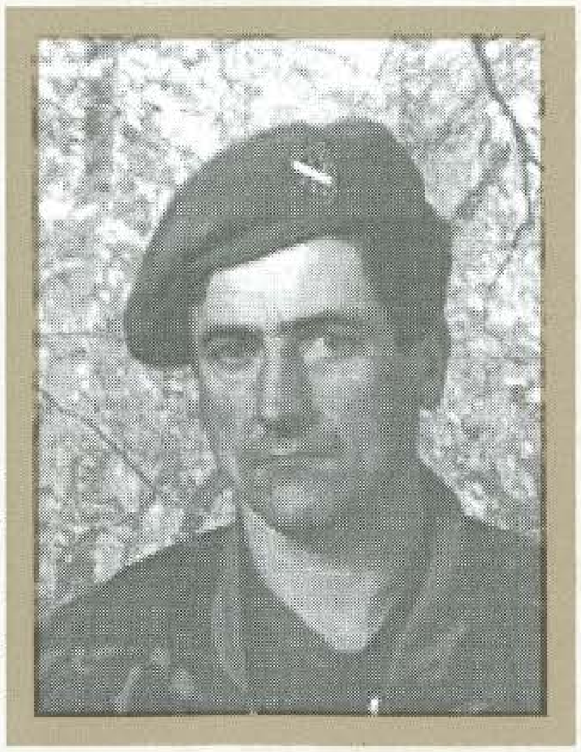

HUJDUR, Husnija, MIDHAD - HUJKA

Rođen 28.02.1953. godine u Mostaru. Vozač. Poginuo 30.06.1993. godine u Sjevernom logoru - Mostar, kao vojnik, na dužnosti komandanta 41. "slavne" motorizovane brigade. Posthumno odlikovan „Ordenom heroja oslobodilačkog rata " 1994. godine. Ratno priznanje "Zlatni ljiljan" dobio 1993. godine.

HUJDUR, Mušo, SALKO

Rođen 12.01.1971. godine u s. Kute - Prozor. Radnik. Ratno priznanje "Zlatni ljiljan" dobio 1994. godine kao pripadnik Samostalnog bataljona "Prozor".

HUKANOVIĆ, Ibrahim, IFET

Rođen 01.03.1963. godine u Vrhpolju - Sanski Most. Građevinski tehničar. Ratno priznanje "Zlatni ljiljan" dobio 1995. godine kao pripadnik 510. oslobodilačke brigade.

HUKARA, Omer, EDIN

Rođen 03.01.1965. godine u Foči. Poginuo 14.09.1992. godine na Otesu - Sarajevo, kao vojnik, na dužnosti pomoćnika komandanta za moral u 1. podrinjskoj brigadi. Ratno priznanje "Zlatni ljiljan" posthumno mu je dodijeljeno 1996. godine.

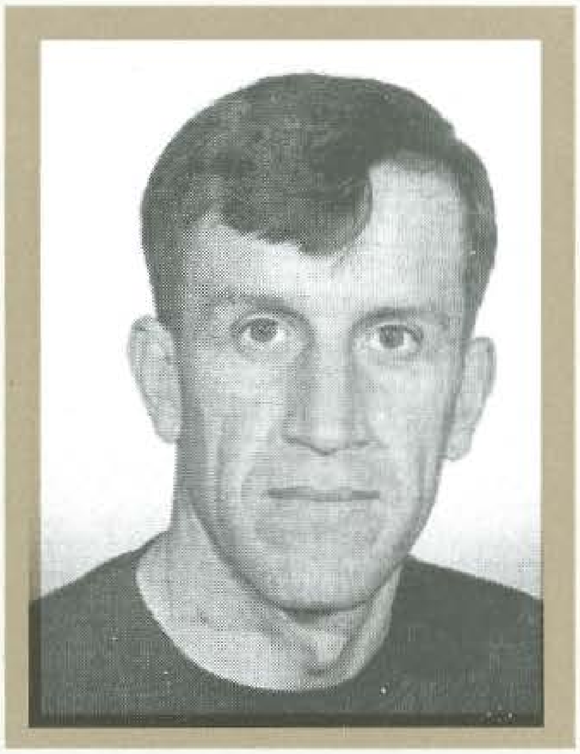

HUKIĆ, Salih, HASAN

Rođen 29.04.1964. godine u Tuzli. Tesar. Ratno priznanje "Zlatni ljiljan" dobio 1993. godine kao pripadnik 252. "slavne" brigade.

HUKIĆ, Ibrahim, ŠEMSUDIN

Rođen 26.02.1967. godine u Bihaću. Upravni tehničar. Ratno priznanje "Zlatni ljiljan" dobio 1994. godine kao pripadnik 5. mješovitog artiljerijskog puka.

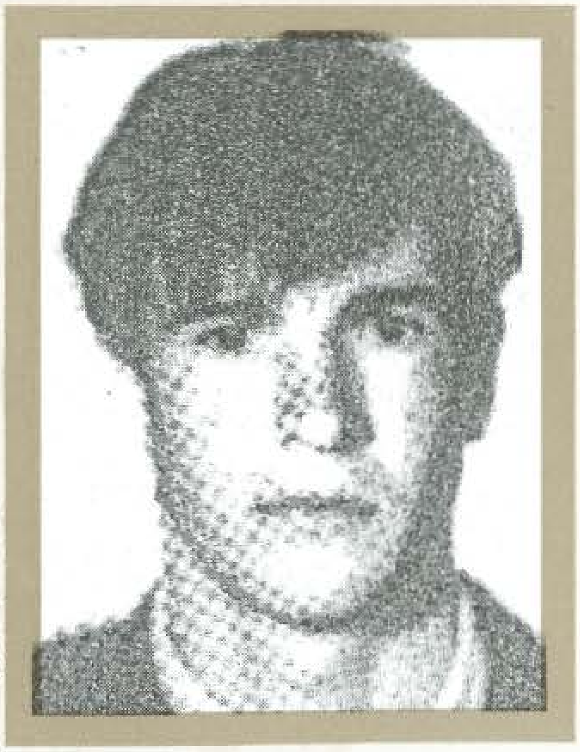

HUMIĆ, Salem, HAMID

Rođen 23.09.1968. godine u Foči. Poginuo 26.10.1993. godine u Sarajevu, kao vojnik - vojni policajac, pripadnik Čete vojne policije 1. korpusa. Ratno priznanje "Zlatni ljiljan" posthumno mu je dodijeljeno 1994. godine.

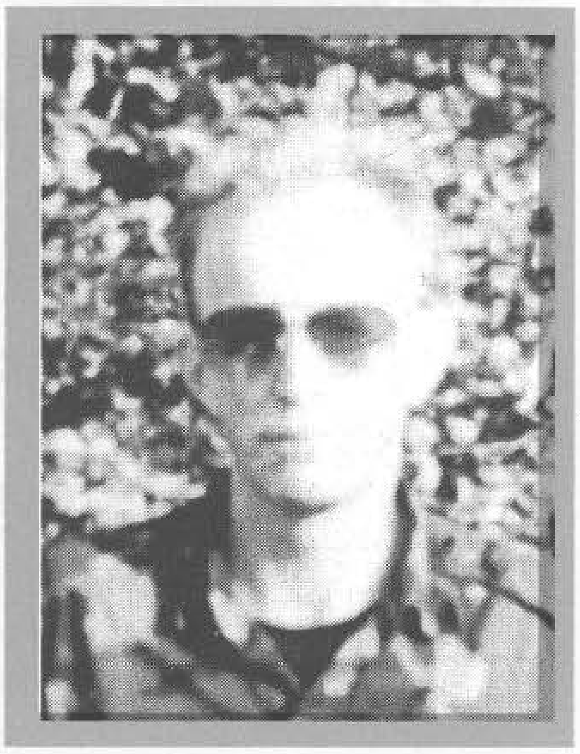

HUMIĆ, Meho, MIRZET
Rođen 28.03.1960. godine u Donjim Raincima - Kalesija. Trgovac. Poginuo 11.11.1994. godine na Lisači - Majevica, kao vojnik, na dužnosti komandira čete, pripadnik 241. "slavne" muslimanske lahke brigade. Ratno priznanje "Zlatni ljiljan" posthumno mu je dodijeljeno 1994. godine.

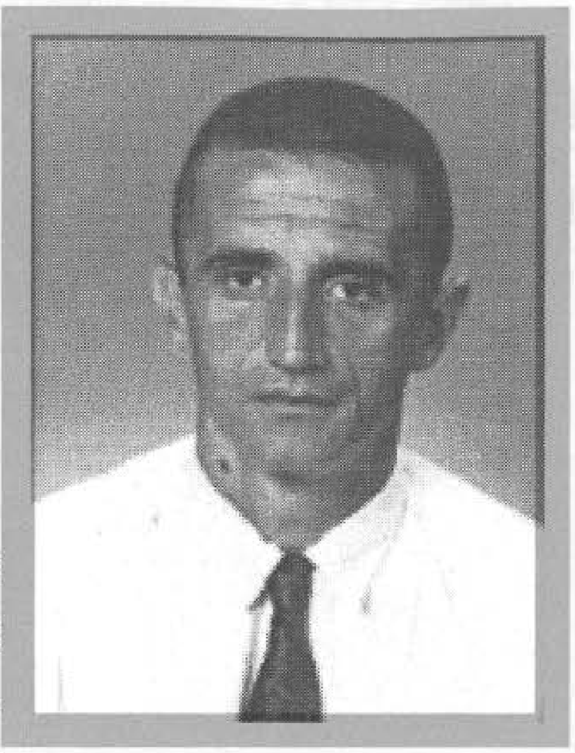

HUMO, Džemal, ESAD
Rođen 14.11.1961. godine u Mostaru. Arhitekta. Ratno priznanje "Zlatni ljiljan" dobio 1994. godine kao pripadnik 41. "slavne" motorizovane brigade.

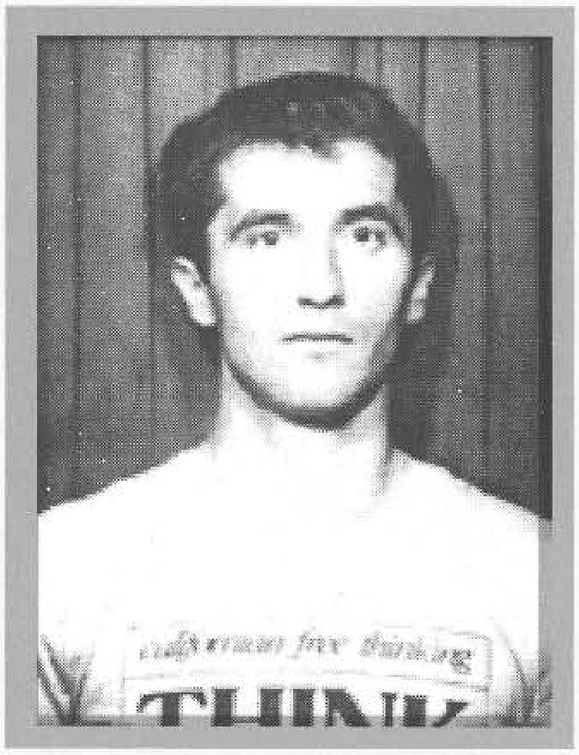

HUMO, Džemal, MIRZA
Rođen 21.09.1964. godine u Mostaru. Poginuo 05.07.1993. godine na Cernici - Mostar, kao vojnik, na dužnosti zamjenika komandanta 41. "slavne" motorizovane brigade. Posthumno odlikovan "Ordenom zlatnog grba sa mačevima" i ratnim priznanjem "Zlatni ljiljan" 1994. godine.

HUREMOVIĆ, Mustafa, IBRO
Rođen 12.02.1962. godine u Prnjavoru - Kalesija. Električar. Ratno priznanje "Zlatni ljiljan" dobio 1993. godine kao pripadnik 205. brdske brigade.

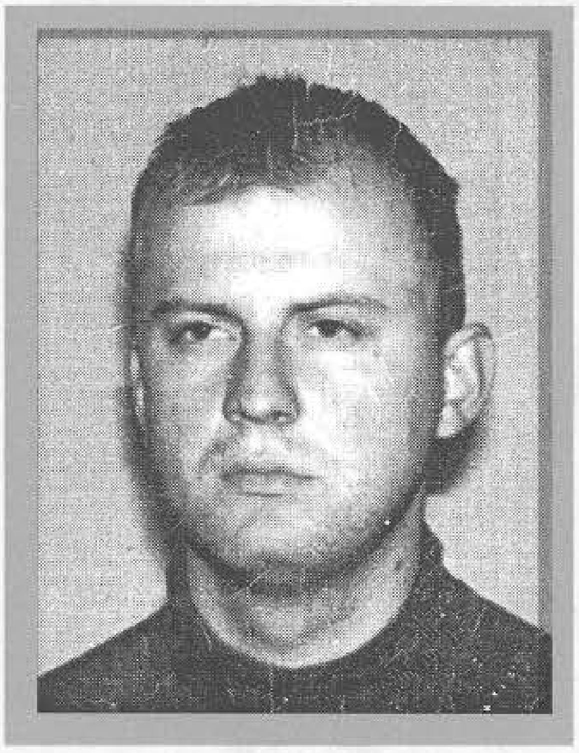

HUSAKOVIĆ, Salih, MEHMED
Rođen 01.06.1974. godine u Grapskoj - Doboj. Mašinski tehničar. Ratno priznanje "Zlatni ljiljan" dobio 1994. godine kao pripadnik 224. brdske brigade.

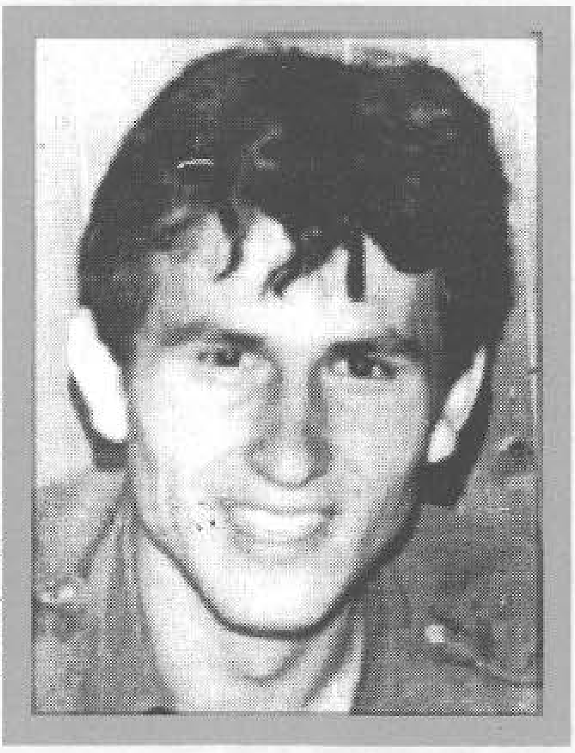

HUSANOVIĆ, Smajl, SENAD
Rođen 12.03.1963. godine u Miljanovcima - Tešanj. Konobar. Poginuo 08.07.1995. godine na Mejremovci - Tešanj, u činu natporučnika, na dužnosti pomoćnika komandanta Bataljona za obavještajne poslove u 377. "viteškoj" brdskoj brigadi. Ratno priznanje "Zlatni ljiljan" posthumno mu je dodijeljeno 1995. godine.

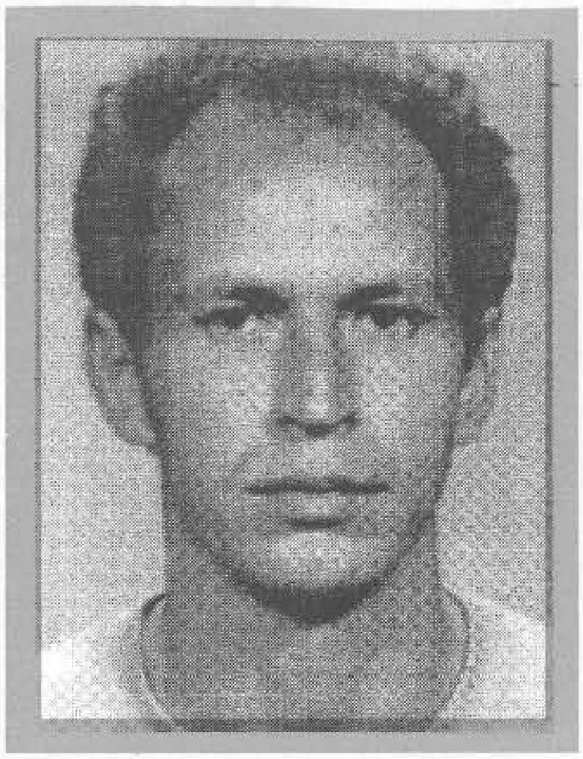

HUSEINBAŠIĆ, Bećir, SEJFUDIN
Rođen 24.04.1960. godine u s.Rajševi - Teslić. Ugostitelj. Poginuo 24.06.1993. godine na Crnom vrhu - Tešanj, kao vojnik, na dužnosti zamjenika komandanta bataljona u 204. "slavnoj" brdskoj brigadi. Ratno priznanje "Zlatni ljiljan" posthumno mu je dodijeljeno 1994. godine.

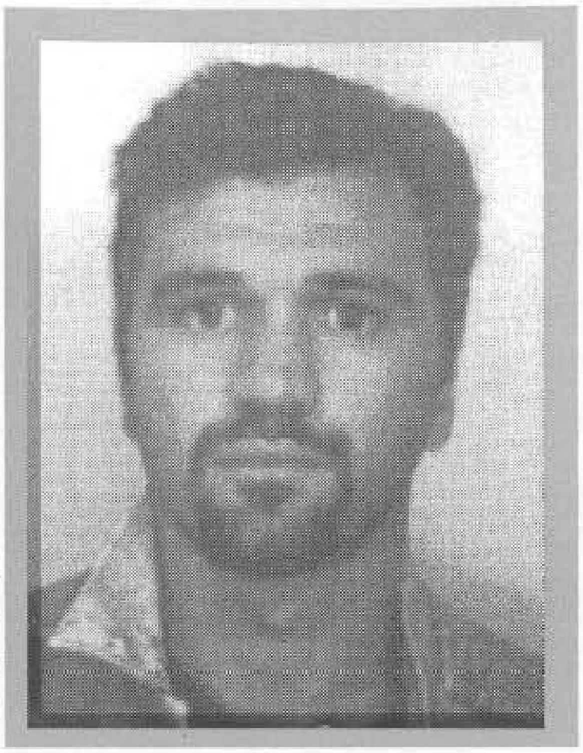

HUSEINBEGOVIĆ, Asim, MUAMER
Rođen 17.04.1973. godine u Hadžićima. Ratno priznanje "Zlatni ljiljan" dobio 1996. godine kao pripadnik 4. inžinjerijskog bataljona.

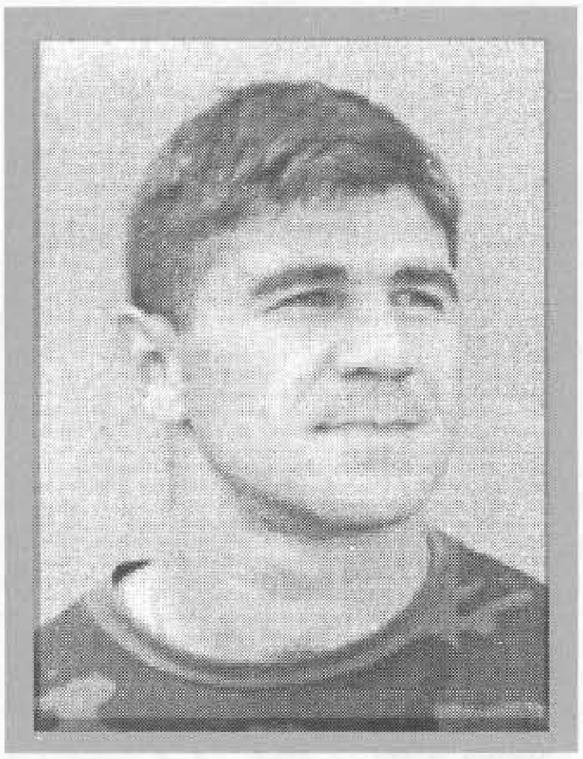

HUSEINBEGOVIĆ, Jusuf, SULEJMAN
Rođen 10.01.1968. godine u Repovcima - Konjic. Elektrozavarivač. Ratno priznanje "Zlatni ljiljan" dobio 1994. godine kao pripadnik 45. lahke brigade.

HUSEINOVIĆ, Asim, IFET
Rođen 11.06.1963. godine u Bukovici – Kiseljak. Zanatlija. Ratno priznanje "Zlatni ljiljan" dobio 1994. godine kao pripadnik 109. brdske brigade.

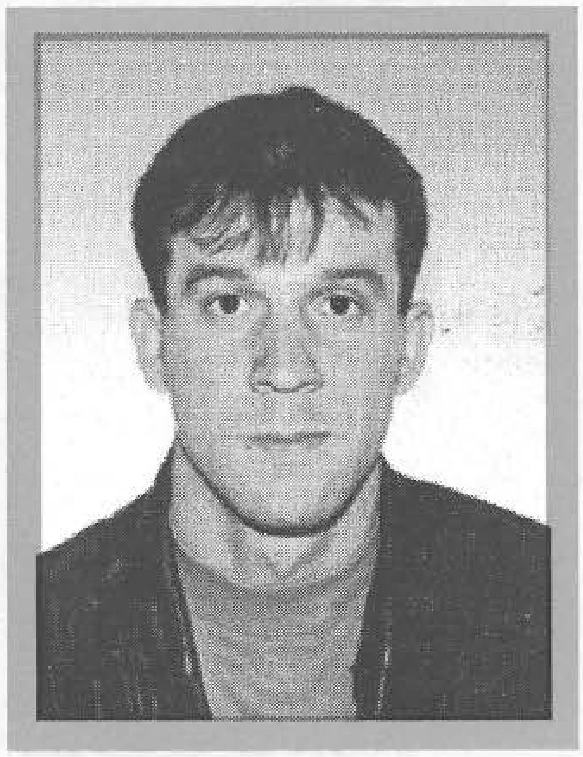

HUSEINOVIĆ, Hasan, REDŽO
Rođen 20.02.1968. godine u s.Zelinja - Gradačac. Mašinski tehničar. Ratno priznanje "Zlatni ljiljan" dobio 1994. godine kao priopadnik 107. "viteške" brdske brigade.

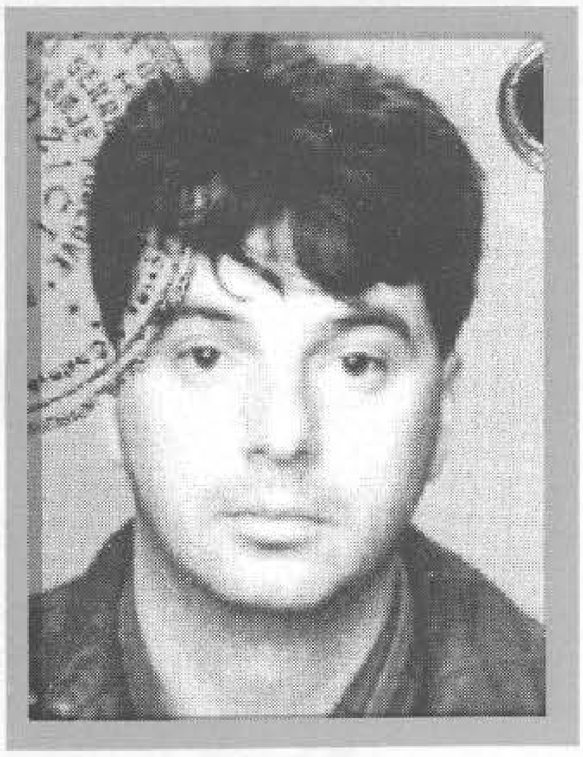

HUSEJNOVIĆ, Salko, MIRSAD
Rođen 21.12.1959. godine u s. Bukovica - Kiseljak. Metalobrusač. Poginuo 08.11.1992. godine na Košćanu - Kiseljak, kao vojnik, na dužnosti komandira Izviđačko - diverzantskog voda Odreda 1 Opštinskog štaba TO Kiseljak. Ratno priznanje "Zlatni ljiljan" posthumno mu je dodjeljeno 1993. godine.

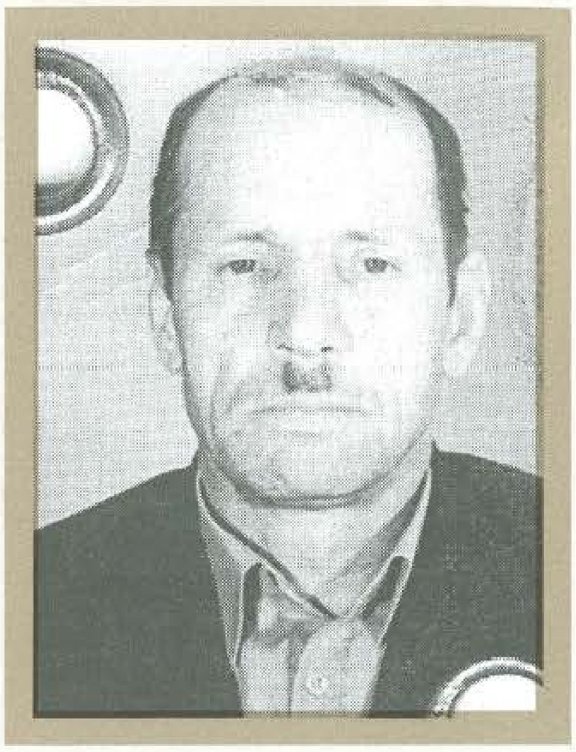

HUSIČIĆ, Ibrahim, AHMET
Rođen 10.05.1935. godine u Željeznom Polju - Žepče. Vjerski službenik - imam. Umro 02.07.1993. godine u Željeznom Polju, kao vojnik, na dužnosti pomoćnika komandanta Bataljona za moral u 319. brdskoj brigadi. Ratno priznanje "Zlatni ljiljan" posthumno mu je dodijeljeno 1996. godine.

HUSIĆ, Omer, DŽEVAD
Rođen 30.04.1975. godine u Podveležju - Mostar. Učenik. Ratno priznanje "Zlatni ljiljan" dobio 1996. godine kao pripadnik Komande 4. korpusa.

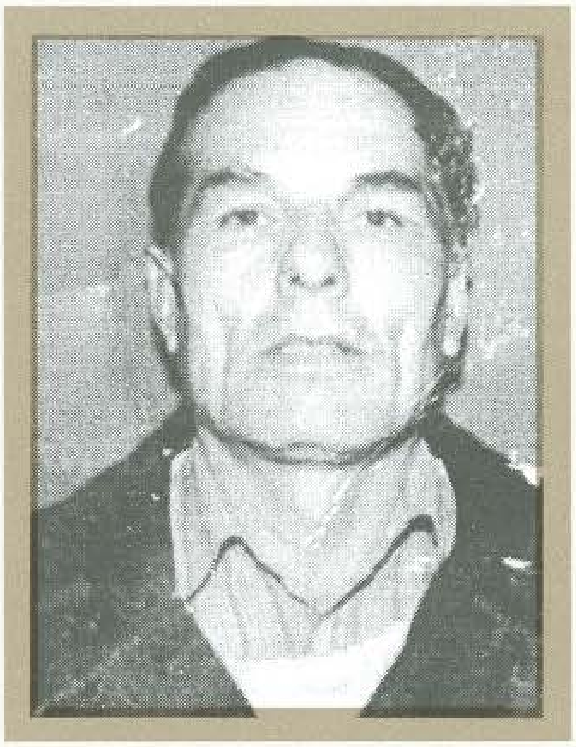

HUSIĆ, Emin, MUSTAFA
Rođen 25.06.1940. godine u Vitnici - Zvornik. Zemljoradnik. Umro od posljedica ranjavanja u MC Tuzla 31.03.1993. godine, kao vojnik, pripadnik 206. "viteške" brdske brigade. Ratno priznanje "Zlatni ljiljan" posthumno mu je dodijeljeno 1994. godine.

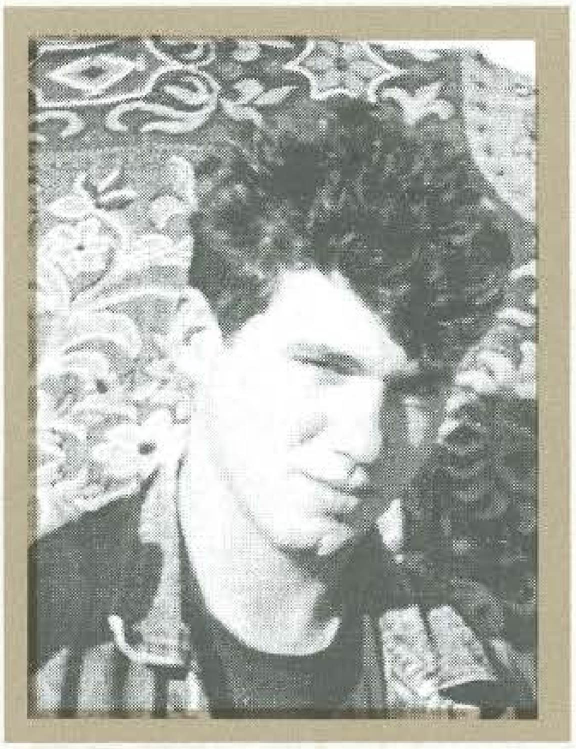

HUSIĆ, Ševko, ŠEMSO
Rođen 19.05.1970. godine u s. Pirići - Bratunac. Rudarski tehničar. Poginuo 14.12.1992. godine u mjestu Kunjerac - Srebrenica, kao vojnik, na dužnosti komandira Čete "Poloznik" - Teritorijalne odbrane Skenderovići. Ratno priznanje "Zlatni ljiljan" posthumno mu je dodijeljeno 1994. godine.

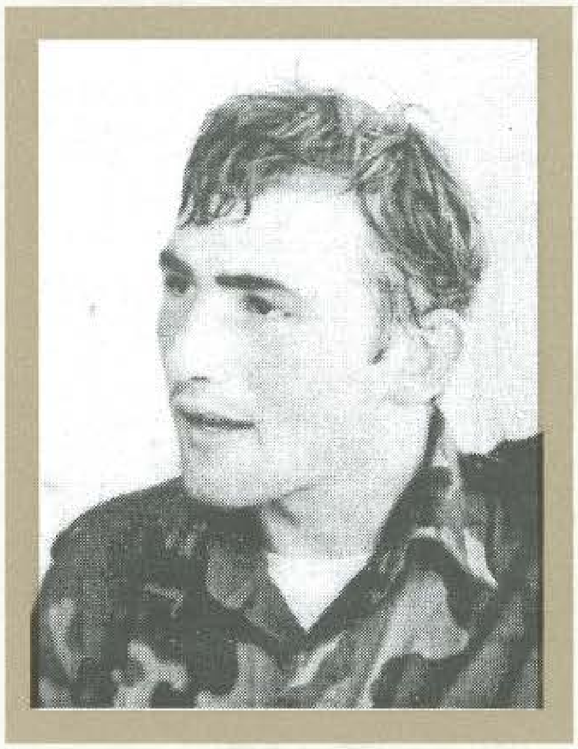

HUSIKA, Abid, ALMIR
Rođen 12.12.1972. godine u Kaknju. Bravar. Ratno priznanje "Zlatni ljiljan" dobio 1994. godine kao pripadnik 7. "slavne" muslimanske brdske brigade.

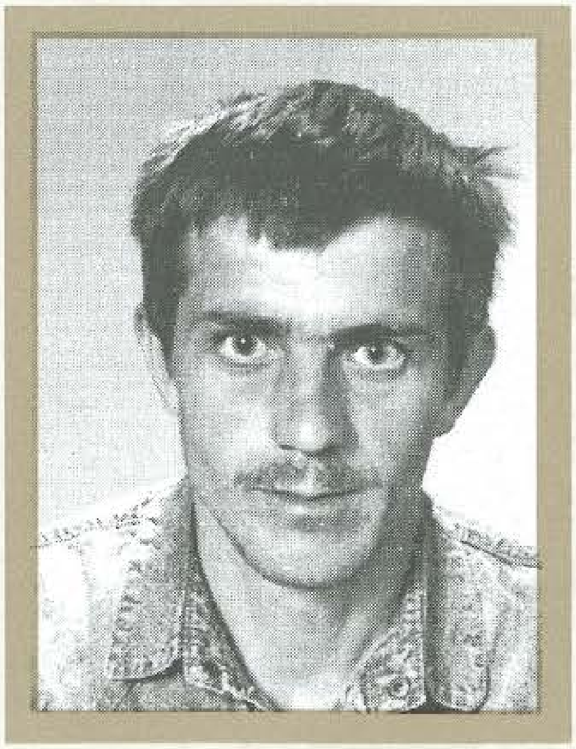

HUSIKA, Osman, REDŽIB
Rođen 20.01.1960. godine u Kaknju. Vodoinstalater. Poginuo 26.09.1995. godine na lokalitetu Gajići - Ozren – Maglaj, u činu natporučnika, na dužnosti komandira voda 7. "viteške" muslimanske oslobodilačke brigade. Ratno priznanje "Zlatni ljiljan" posthumno mu je dodijeljeno 1996. godine.

HUSKIĆ, Sejfulah, ABDURAHMAN - AVDO
Rođen 25.06.1954. godine u Atmačićima - Ugljevik. Automehaničar. Poginuo 18.09.1992. godine na Grebenu - Teočak, koa vojnik, na dužnosti pomoćnika komandanta za moral 1. "slavne" brdske brigade. Ratno priznanje "Zlatni ljiljan" posthumno mu je dodijeljeno 1994. godine.

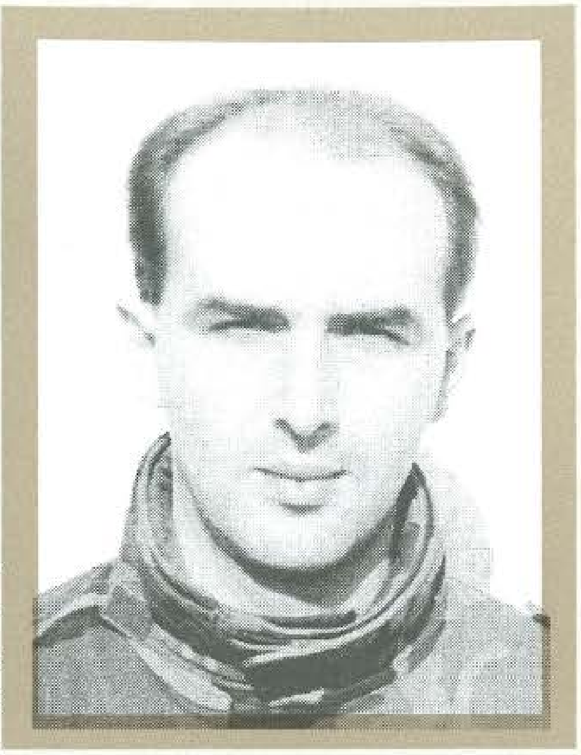

HUSKIĆ, Safet, HAKIJA
Rođen 16.11.1967. godine u s. Brlošić - Kladanj. Mašinski tehničar. Ratno priznanje "Zlatni ljiljan" dobio 1994. godine kao pripadnik 224. brdske brigade.

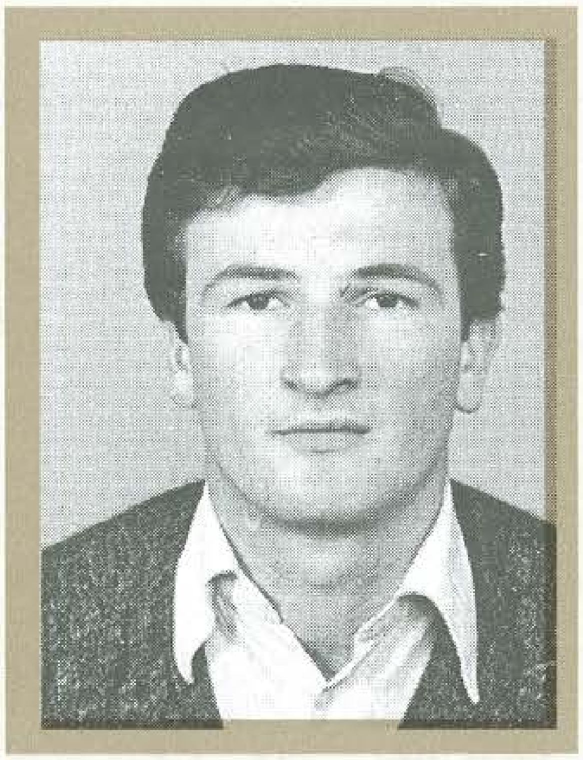

HUSKIĆ, Salih, MIHRET
Rođen 01.01.1961. godine u Hajdarevićima - Zavidovići. Mašinski tehničar. Poginuo 09.11.1994. godine kod s.Hajdarevići - Zavidovići, kao vojnik, na dužnosti komandira Izviđačko - diverzantskog odreda u 328. brdskoj brigadi. Ratno priznanje "Zlatni ljiljan" posthumno mu je dodijeljeno 1994. godine.

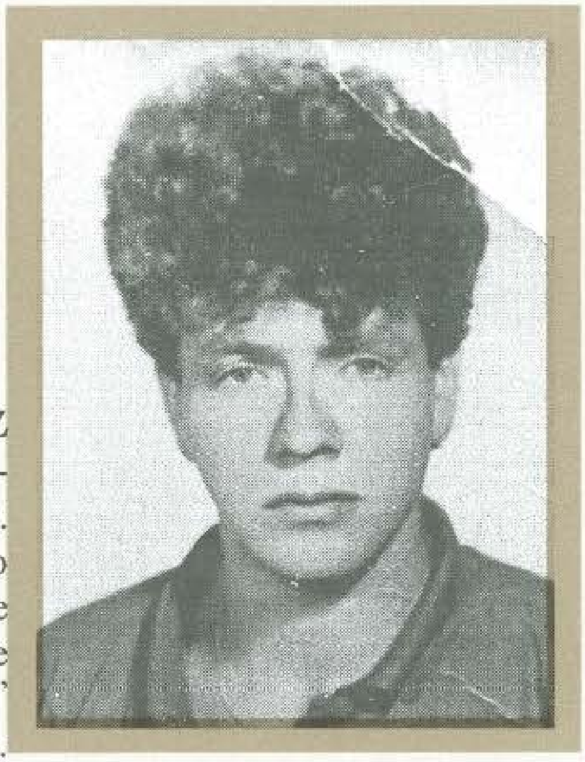

HUSKIĆ, Ramiz, NIJAZ
Rođen 14.08.1962. godine u s.Bakovići - Fojnica. Drvni tehničar. Poginuo 08.07. 1995. godine u s.Brutusi - Trnovo, kao vojnik, na dužnosti komandira Lahke pješadijske čete 145. "slavne" lahke brigade. Ratno priznanje "Zlatni ljiljan" posthumno mu je dodijeljeno 1996. godine.

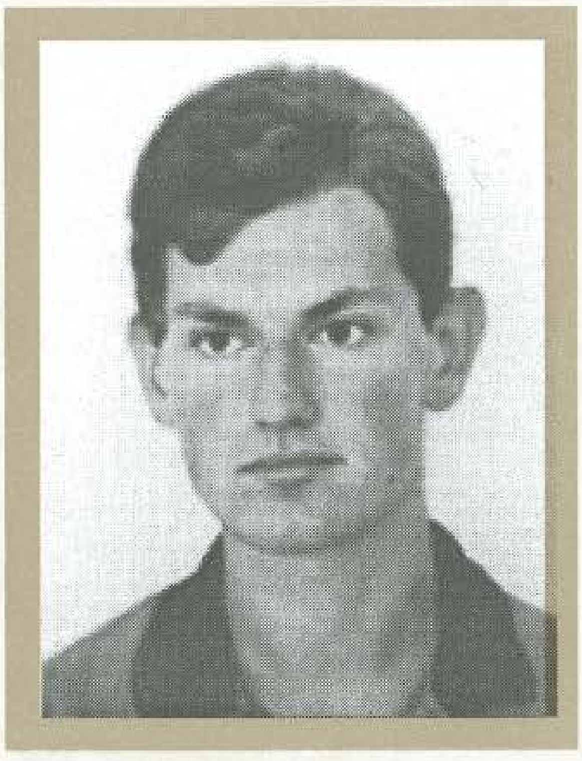

HUSKOVIĆ, Hasan, FEĐA
Rođen 05.05.1972. godine u Mostaru. Student. Ratno priznanje "Zlatni ljiljan" dobio 1996. godine kao pripadnik Komande 4. korpusa.

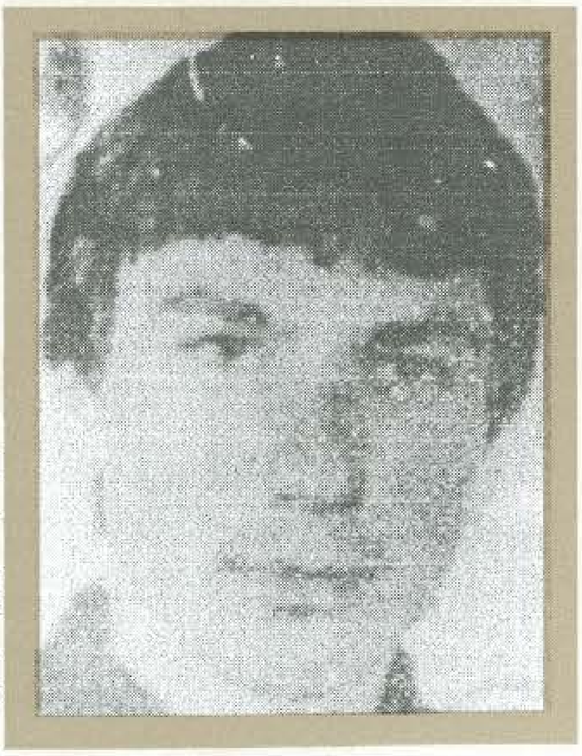

HUSUKIĆ, Čašif, NAIM
Rođen 05.07.1968. godine u Jablanici - Maglaj. Radnik. Poginuo 13.05.1993. godine u Maglaju, kao vojnik, na dužnosti komandira čete u 201. brdskoj brigadi. Ratno priznanje "Zlatni ljiljan" posthumno mu je dodijeljeno 1994. godine.

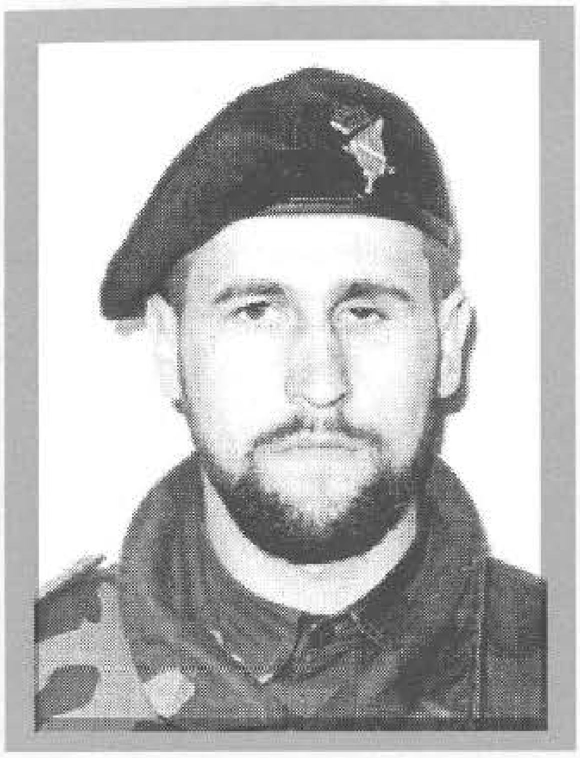

IBRAHIMAGIĆ, Ferid, SAMIR
Rođen 20.08.1970. godine u Vranduku - Zenica. Zidar. Ratno priznanje "Zlatni ljiljan" dobio 1996. godine kao pripadnik 303. brdske brigade.

IBRAHIMOVIĆ, Hilmo, AVDIJA
Rođen 27.08.1971. godine u Seferovićima - Zvornik. Mašinski tehničar. Poginuo 15.11.1994. godine na Baljkovici - Zvornik, kao vojnik - diverzant, pripadnik 242. muslimanske lahke brigade. Ratno priznanje "Zlatni ljiljan" posthumno mu je dodijeljeno 1996. godine.

IBRAHIMOVIĆ, Fehim, BEGAN
Rođen 02.04.1939. godine u Vitinici - Zvornik. Vozač. Poginuo 01.08.1993. godine na Boškovićima - Zvornik, kao vojnik, na dužnosti komandanta bataljona u 206. "viteškoj" brdskoj brigadi. Ratno priznanje "Zlatni ljiljan" posthumno mu je dodijeljeno 1994. godine.

IBRAHIMOVIĆ, Ramo, ESAD
Rođen 13.11.1969. godine u s. Jusići - Zvornik. Radnik. Ratno priznanje "Zlatni ljiljan" dobio 1996. godine kao pripadnik 28. divizije.

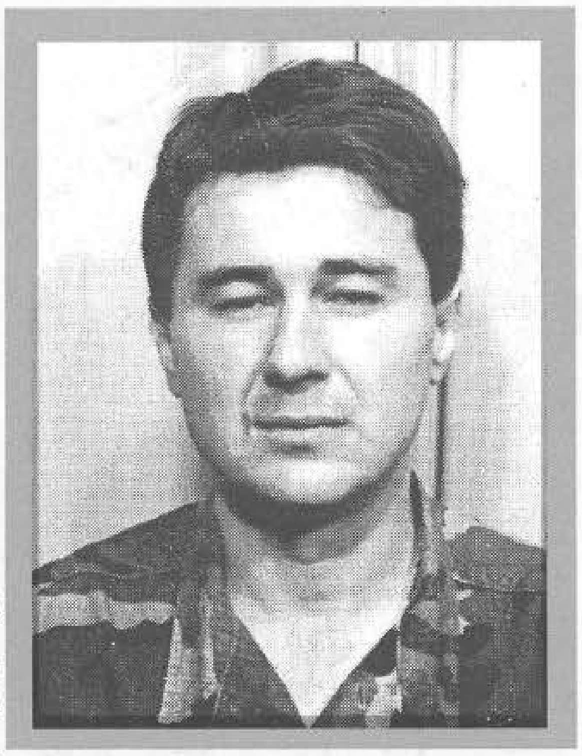

IBRAHIMOVIĆ, Mustafa, MEVLUDIN
Rođen 21.06.1968. godine u Zaseoku - Zvornik. Radnik. Poginuo 16.11.1992. godine na Tisovoj kosi - Zvornik, kao vojnik, na dužnosti komandira čete pri Općinskom štabu Teritorijalne odbrane Zvornik. Ratno priznanje "Zlatni ljiljan" posthumno mu je dodijeljeno 1994. godine.

IBRAHIMOVIĆ, Sakib, OLIVER
Rođen 10.10.1958. godine u Foči. Poginuo 14.10.1994. godine u Varešu, kao vojnik, na dužnosti komandira čete u 102. motorizovanoj brigadi. Ratno priznanje "Zlatni ljiljan" posthumno mu je dodijeljeno 1994. godine.

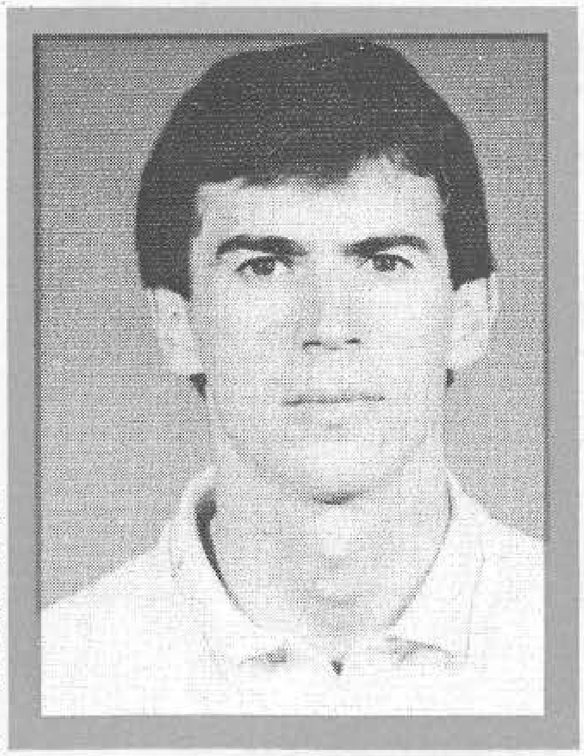

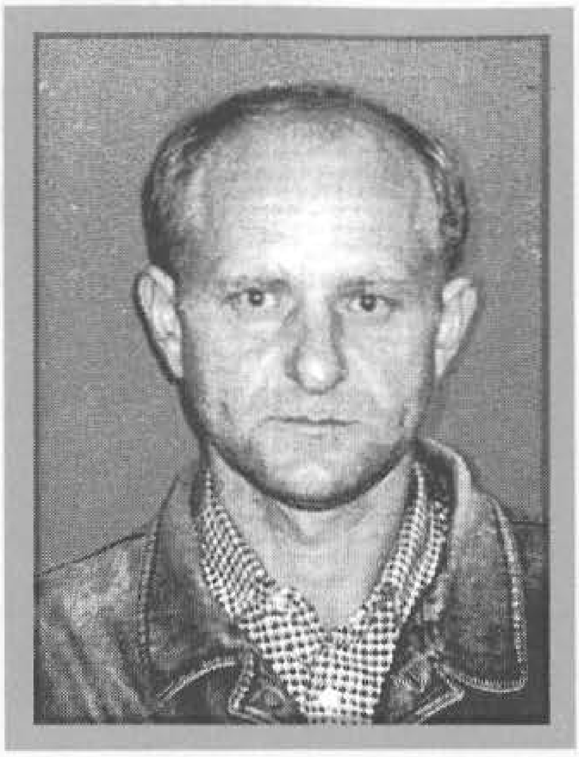

IBRAHIMOVIĆ, Bećir, OMER
Rođen 26.06.1959. godine u Ivančići - Ilijaš. Autolimar. Ratno priznanje "Zlatni ljiljan" dobio 1994. godine kao pripadnik 110. "slavne" olovske brdske brigade.

IBRAHIMOVIĆ, Meho, SENAD
Rođen 26.01.1965. godine u Donjoj Orahovici - Gračanica. Građevinski tehničar. Ratno priznanje "Zlatni ljiljan" dobio 1995. godine kao pripadnik 221. brdske brigade.

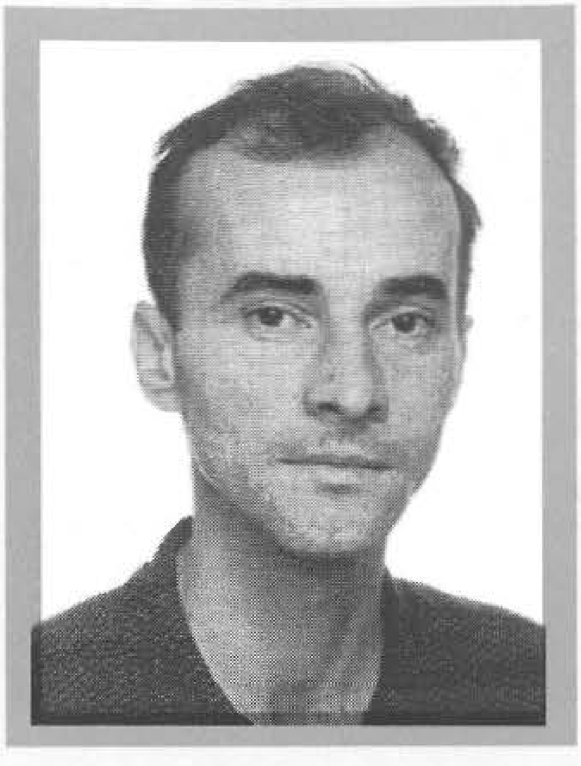

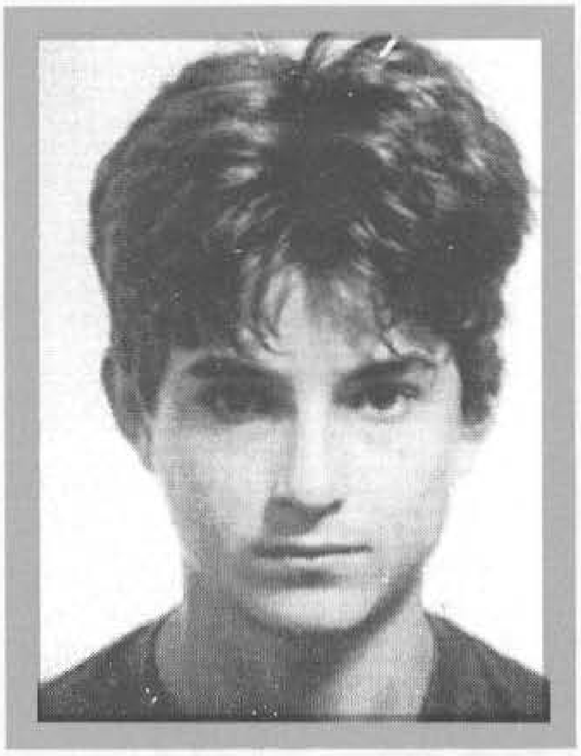

IBRAHIMPAŠIĆ, Murat, IRMAN
Rođen 19.10.1976. godine u Bihaću. Učenik. Poginuo 24.07.1995. godine u rejonu Bugara - Bihać, kao vojnik na dužnosti radiotelegrafiste, pripadnik Izviđačko - diverzantske čete Komande 5. korpusa. Ratno priznanje "Zlatni ljiljan" posthumno mu je dodijeljeno 1996. godine.

IBRAKOVIĆ, Muharem, SALIH - ŠINGE
Rođen 02.05.1953. godine u Zenici. Radnik. Poginuo 15.12.1992. godine na Lipovoj glavi - Maglaj, kao vojnik, pripadnik 319. lahke brigade. Ratno priznanje "Zlatni ljiljan" posthumno mu je dodijeljeno 1993. godine.

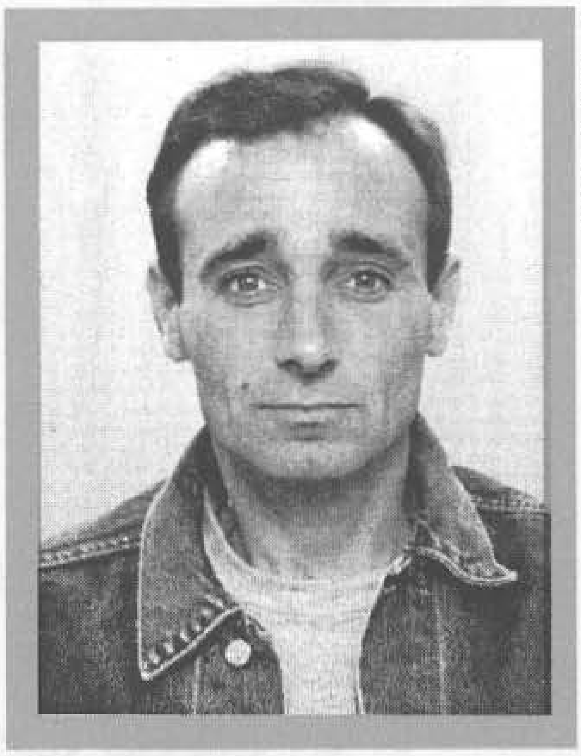

IBRIŠEVIĆ, Sakib, JUSUF
Rođen 02.01.1965. godine u Brčkom. Limar. Ratno priznanje "Zlatni ljiljan" dobio 1995. godine kao pripadnik 215. "viteške" motorizovane brigade.

IKANOVIĆ, Zahid, DERVIŠ
Rođen 16.11.1969. godine u Aljkovićima - Banovići. Geobušač. Ratno priznanje "Zlatni ljiljan" dobio 1994. godine kao pripadnik 119. brdske brigade.

IKANOVIĆ, Mehmedalija, DŽEMIL - ŠEĆKO
Rođen 05.07.1955. godine u Omazićima – Banovići. Bravar. Ratno priznanje "Zlatni ljiljan" dobio 1994. godine kao pripadnik 119. muslimanske brdske brigade.

IKANOVIĆ, Ibrahim, HUSEJN
Rođen 06.07.1959. godine u Zavidovićima. Bravar. Ratno priznanje "Zlatni ljiljan" dobio 1995. godine kao pripadnik 4. manevarskog bataljona.

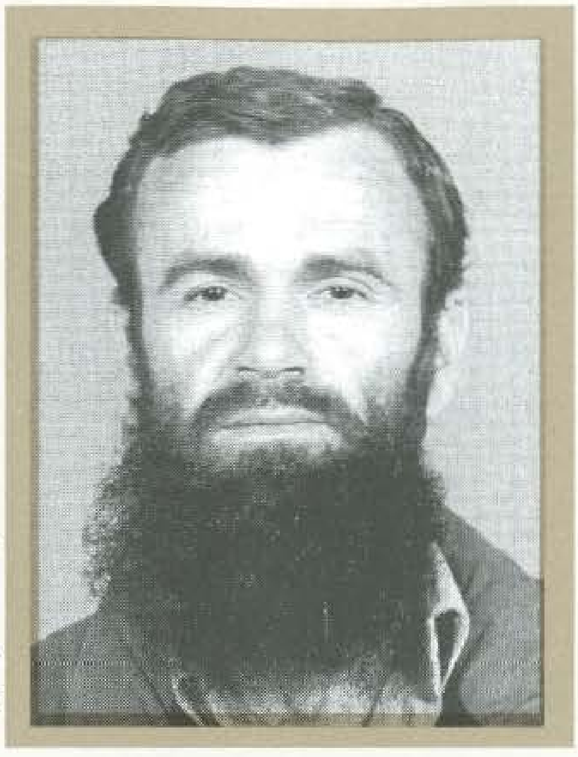

IKANOVIĆ, Zahid, NIHAD
Rođen 23.08.1967. godine u Seonoj – Zavidovići. KV tesar. Ratno priznanje "Zlatni ljiljan" dobio 1996. godine kao pripadnik 225. muslimanske brdske brigade.

IKANOVIĆ, Nurija, NURDIN
Rođen 08.10.1963. godine u Gornjim Dubravama - Živinice. Rukovalac rudarskih mašina. Poginuo 13.05.1993. godine na Omerbegovači - Brčko, kao vojnik, na dužnosti komandira čete u Protiv diverzantskom odredu "Živiničke ose". Ratno priznanje "Zlatni ljiljan" posthumno mu je dodijeljeno 1996. godine.

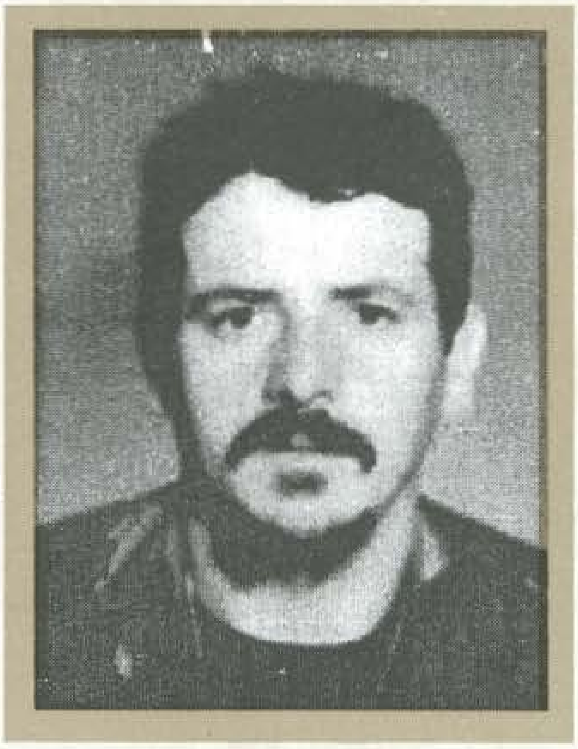

IKELJIĆ, Mumin, SALKO
Rođen 07.01.1957. godine u Ključu. Autolimar. Poginuo 18.02.1994. godine u Vitezu, kao vojnik, na dužnosti komandira voda, pripadnik 17. "slavne" krajiške brdske brigade. Ratno priznanje "Zlatni ljiljan" posthumno mu je dodijeljeno 1995. godine.

ILJAZOVIĆ, Šahdo, HAJRIJA
Rođen 20.05.1972. godine u Škahovici – Gračanica. Nezaposlen. Ratno priznanje "Zlatni ljiljan" dobio 1995. godine kao pripadnik 221. brdske brigade.

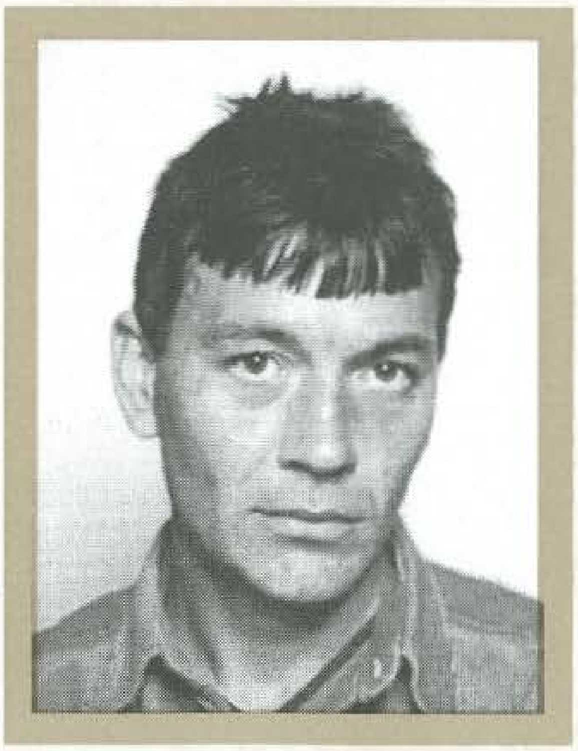

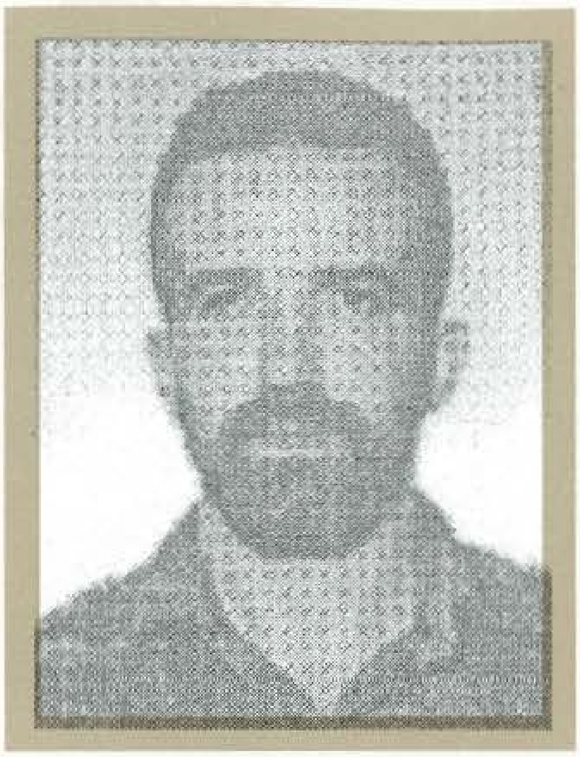

IMAMOVIĆ, Alija, EDIN - STRIKAN
Rođen 23.04.1972. godine u s. Hajdarevići - Zavidovići. Drvni tehničar. Ratno priznanje "Zlatni ljiljan" dobio 1994. godine kao pripadnik 318. brdske brigade.

IMAMOVIĆ, Hasan, ISMET
Rođen 01.05.1961. godine u Osječanima - Zavidovići. Mašinski tehničar. Ratno priznanje "Zlatni ljiljan" dobio 1996. godine pripadnik Izviđačko - diverzantskog bataljona 2. korpusa.

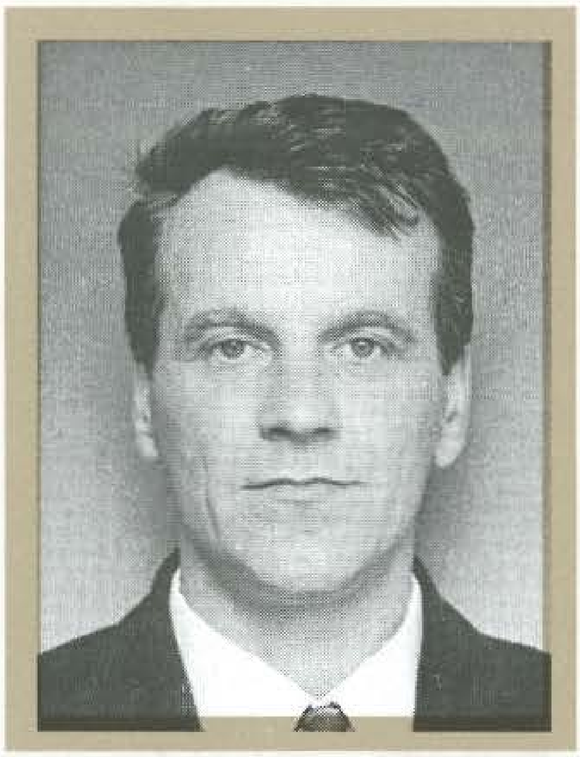

IMAMOVIĆ, Suljo, ISMET - BELI
Rođen 21.08.1965. godine u s.Delijaši - Trnovo. Ratno priznanje "Zlatni ljiljan" dobio 1995. godine kao pripadnik 181. lahke brigade.

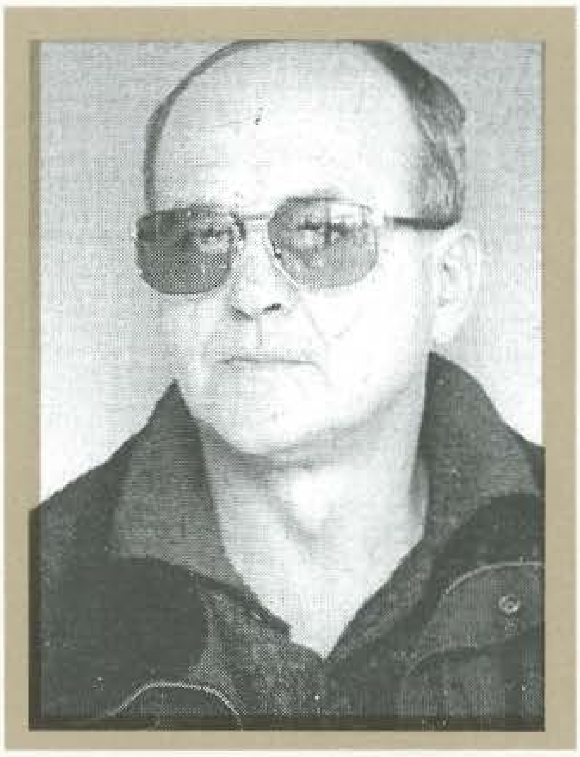

IMAMOVIĆ, Zaim, MEHMEDALIJA
Rođen 28.02.1948. godine u Sarajevu. Penzioner. Ratno priznanje "Zlatni ljiljan" dobio 1994. godine kao pripadnik 101. motorizovane brigade.

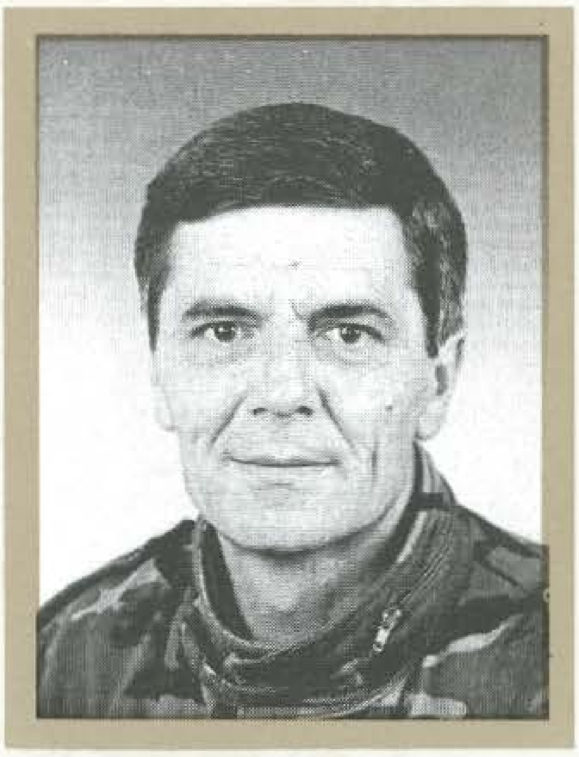

IMAMOVIĆ, Muharem, MUJO
Rođen 12.03.1953. godine u s. Kola - Goražde. Metalski radnik. Ratno priznanje "Zlatni ljiljan" dobio 1996. godine kao pripadnik 801. lahke brigade.

IMAMOVIĆ, Mulaim, MULO
Rođen 22.11.1971. godine u s.Putiš - Busovača. Medicinski tehničar. Ratno priznanje "Zlatni ljiljan" dobio 1995. godine kao priapdnik 303. brdske brigade.

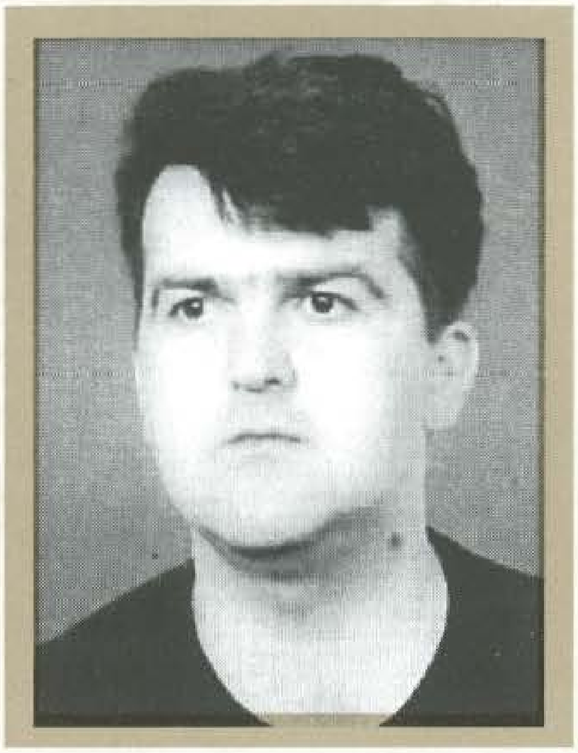

IMAMOVIĆ, Ismet, SABAHUDIN - ČOBI
Rođen 01.01.1965. godine u Skender Vakufu. Trgovac. Ratno priznanje "Zlatni ljiljan" dobio 1995. godine kao pripadnik 727. "slavne" brdske brigade.

IMAMOVIĆ, Himzo, SEDIN
Rođen 06.11.1967. godine u Banja Luci. Student. Ratno priznanje "Zlatni ljiljan" dobio 1996. godine kao pripadnik 5. mehanizovanog bataljona.

IMAMOVIĆ, Huso, ZAIM
Rođen 22.04.1961. godine u Ilovači - Goražde. Aktivno vojno lice. Poginuo 09.10.1995. godine na Čelini - Treskavica, u činu brigadira, na dužnosti komandanta 14. divizije. Ratno priznanje "Zlatni ljiljan" posthumno mu je dodijeljeno 1996. godine.

IMAMOVIĆ, Goran, ZORAN - POPAJ
Rođen 20.04.1971. godine u Mostaru. Mašinski inžinjer. Poginuo 30.06.1993. godine u Sjevernom logoru - Mostar, kao vojnik, pripadnik 41. "slavne" motorizovane brigade. Ratno priznanje "Zlatni ljiljan" posthumno mu je dodijeljeno 1994. godine.

RATNA MORNARI

IMŠIROVIĆ, Hariz, SEMIR
Rođen 25.08.1971. godine u Kučić Kuli - Zvornik. Elektortehničar. Poginuo 01.08.1993. godine na Boškovićima - Zvornik, kao vojnik, na dužnosti komandira Izviđačkog voda 206. "viteške" brdske brigade. Ratno priznanje "Zlatni ljiljan" posthumno mu je dodijeljeno 1994. godine.

ISAKOVIĆ, Aziz, SAFET
Rođen 10.05.1973. godine u Varoškoj Rijeci - Bužim. Saobraćajni tehničar. Ratno priznanje "Zlatni ljiljan" dobio 1994. godine kao pripadnik 505. "viteške" brdske brigade.

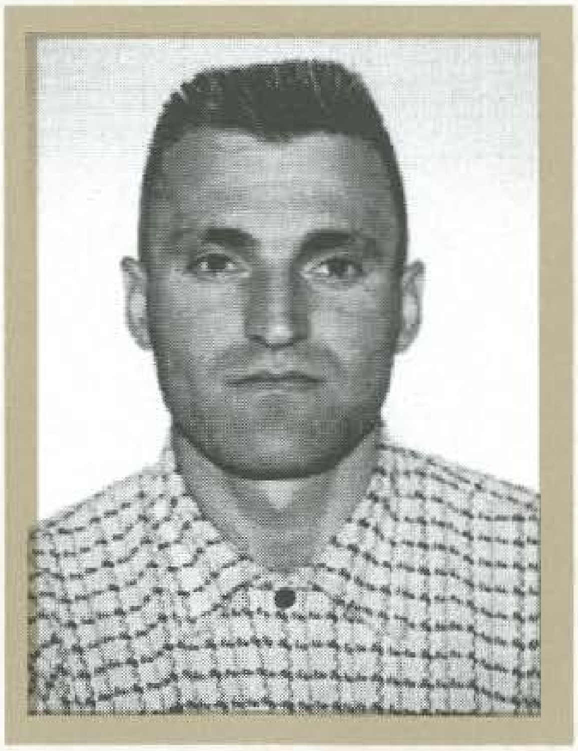

ISANOVIĆ, Adil, JASMIN
Rođen 12.10.1969. godine u Sarajevu. Alatničar. Poginuo 05.10.1995. godine na Treskavici, kao vojnik, na dužnosti pomoćnika komandanta bataljona za obavještajne poslove u 111. "viteškoj" brdskoj brigadi. Ratno priznanje "Zlatni ljiljan" posthumno mu je dodijeljeno 1995. godine.

ISIĆ, Mulo, MEHO - GAGA
Rođen 06.11.1964. godine u Džebama - Zavidovići. Monter centralnog grijanja. Poginuo 15.12.1994. godine u s.Stog – Zavidovići, kao vojnik - diverzant, pripadnik 4. manevarskog bataljona 3. korpusa. Ratno priznanje "Zlatni ljiljan" posthumno mu je dodijeljeno 1995. godine.

ISIĆ, Hasan, SAFET
Rođen 23.01.1969. godine u Gornjoj Gnojnici - Mostar. Elektrotehničar. Ratno priznanje "Zlatni ljiljan" dobio 1994. godine kao pripadnik 41. "slavne" motorizovane brigade.

ISLAMAGIĆ, Ruždija, RUŽDO
Rođen 01.01.1961. godine u Rudom. Automehaničar - vozač. Poginuo 13.04.1994. godine na Kolijevkama - Goražde, kao vojnik, na dužnosti komandanta 3. bataljona i referenta za sigurnost u 843. lahkoj brigadi. Ratno priznanje "Zlatni ljiljan" posthumno mu je dodijeljeno 1995. godine.

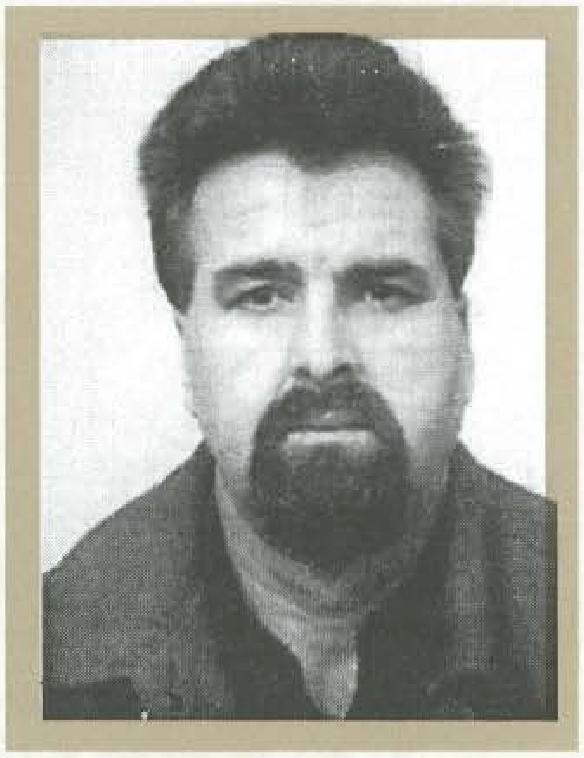

ISMAILI, Huseina, JETIŠ
Rođen 10.09.1953. godine u Tetovu - Makedonija. Keramičar. Ratno priznanje "Zlatni ljiljan" dobio 1993. godine kao pripadnik 306. brdske brigade.

ISMIĆ, Aziz, AMIR
Rođen 13.03.1973. Godine u Zenici. Rudarski tehničar. Ratno priznanje "Zlatni ljiljan" dobio 1993. godine kao pripadnik Ratne oficirske škole – Zenica.

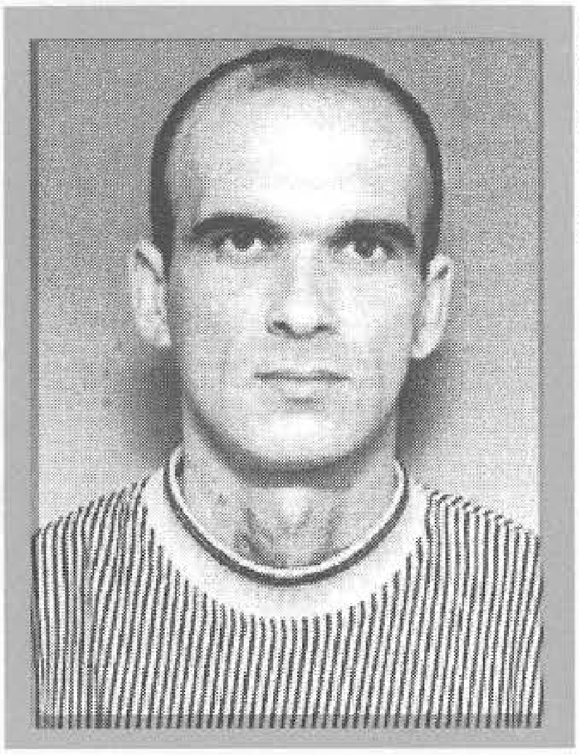

ISOVIĆ, Omer, ADEM
Rođen 19.04.1966. godine u s. Kalafati - Priboj. Mašinski tehničar. Ratno priznanje "Zlatni ljiljan" dobio 1992. godine kao pripadnik 2. motorizovane brigade.

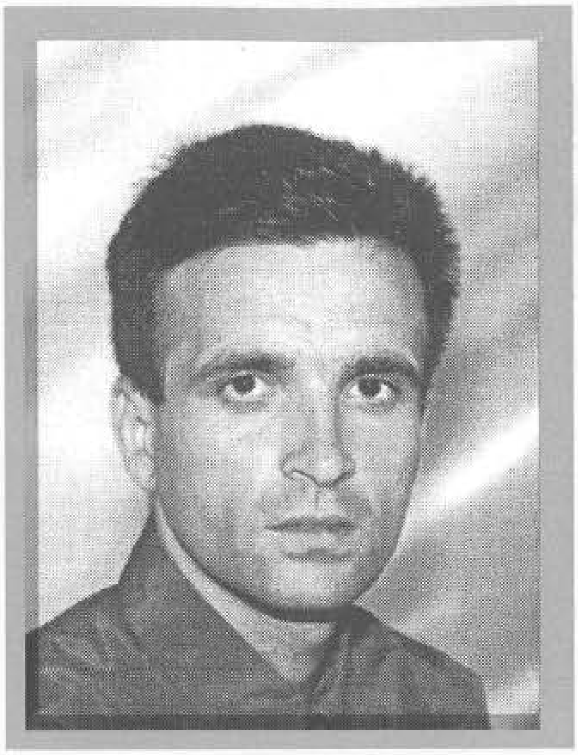

ISOVIĆ, Omer, SAFET
Rođen 29.06.1968. godine u Priboju. Nezaposlen. Ratno priznanje "Zlatni ljiljan" dobio 1996. godine kao pripadnik 17. muslimanske brigade.

ISOVIĆ, Zaim, SAFET
Rođen 06.09.1966. godine u Bijelom Polju. Aktivno vojno lice. Poginuo 12.06.1993. godine na Mijatovića kosi - Sarajevo, kao vojnik, na dužnosti načelnika Štaba 2. "viteške" motorizovane brigade. Posthumno odlikovan "Ordenom za vojne zasluge sa zlatnim mačevima" 1994. godine.Ratno priznanje "Zlatni ljiljan" dobio 1992. godine .

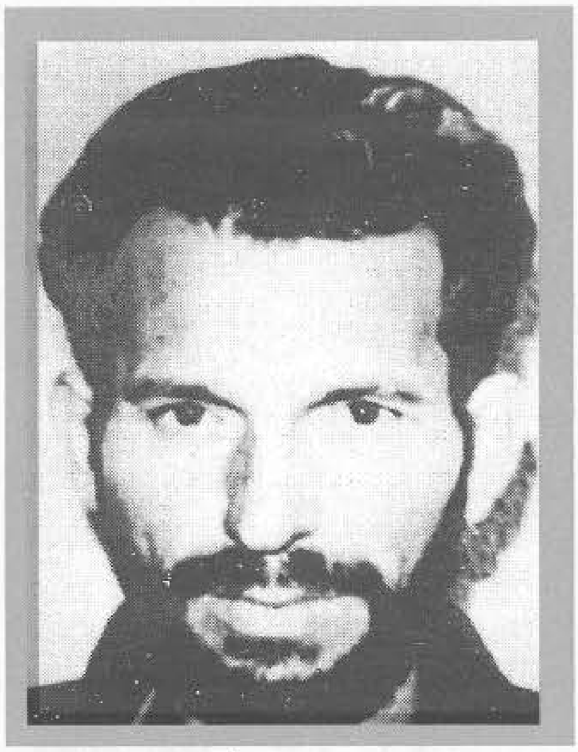

IVIŠIĆ, Miroslav, ZVONKO
Rođen 24.02.1964. godine u Sarajevu. Ratno priznanje "Zlatni ljiljan" dobio 1994. godine kao pripadnik 141. lahke brigade.

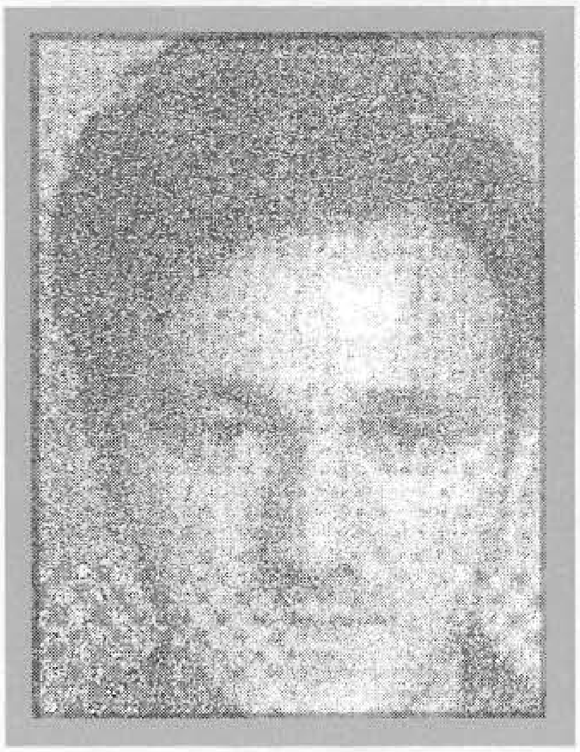

IŠERIĆ, Avdo, ŠEFIK – AMIDŽA
Rođen 14.12.1957. godine u Sokocu. Šumarski tehničar. Poginuo 05.10.1995. godine na Ozrenu, u činu kapetana, na dužnosti komandira čete 7. "viteške" muslimanske oslobodilačke brigade. Ratno priznanje "Zlatni ljiljan" posthumno mu je dodijeljeno 1995. godine .

IVOJEVIĆ, Emin, ABDULAH
Rođen 18.09.1972. godine u Podžeplju - Han Pijesku. Nezaposlen. Poginuo 17.01.1993. godine na Jezeru - Srebrenica, kao vojnik, pripadnik 285. lahke brigade. Ratno priznanje "Zlatni ljiljan" posthumno mu je dodijeljeno 1996. godine.

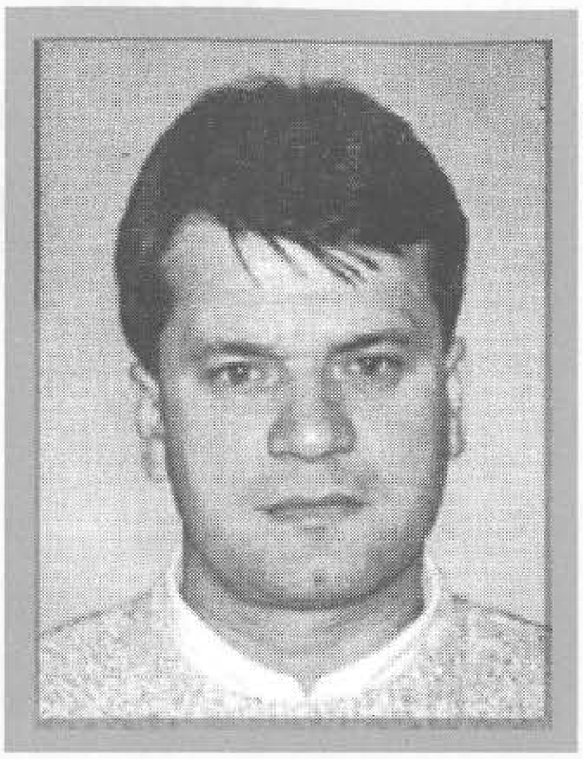

JABANDŽIĆ, Kemal, MURIS
Rođen 11.08.1963. godine u Raduši – Tešanj. Ekonomski tehničar. Ratno priznanje "Zlatni ljiljan" dobio 1994. godine kao pripadnik Operativne grupe 7. jug – Tešanj.

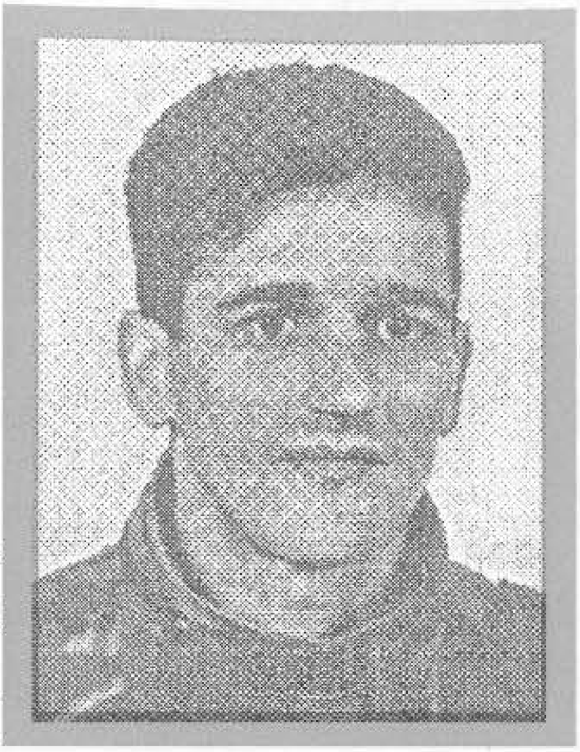

JAHIĆ, Ismet, ASMIR
Rođen 09.06.1969. godine u Modriči. Mašinbravar. Ratno priznanje "Zlatni ljiljan" dobio 1995. godine kao pripadnik 2. manevarskog bataljona 3. korpusa.

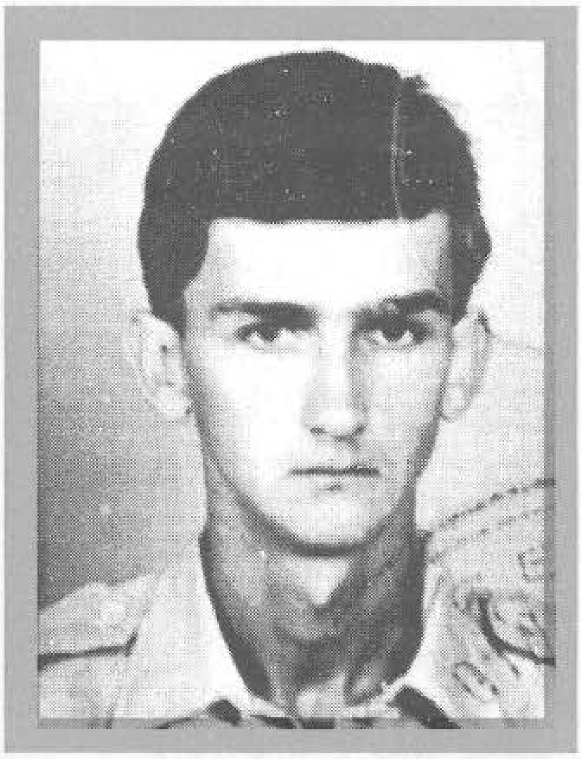

JAHIĆ, Husejn, DŽEVAD - MALI
Rođen 10.01.1975. godine u s.Brda – Kalesija. Učenik. Poginuo 14.10.1992. godine u Kalesiji, kao vojnik, na dužnosti komandira voda, pripadnik 205. brdske brigade. Ratno priznanje "Zlatni ljiljan" posthumno mu je dodijeljeno 1994. godine.

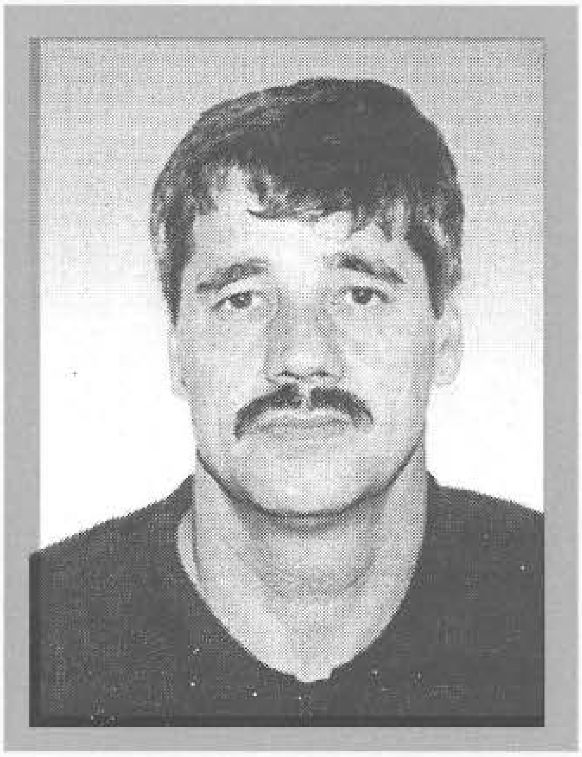

JAHIĆ, Hazim, FAHRUDIN
Rođen 02.01.1967. godine u s. Međiđa Gornja - Gradačac. Metalostrugar. Ratno priznanje "Zlatni ljiljan" dobio 1994. godine kao pripadnik 107. "viteške" motorizovane brigade.

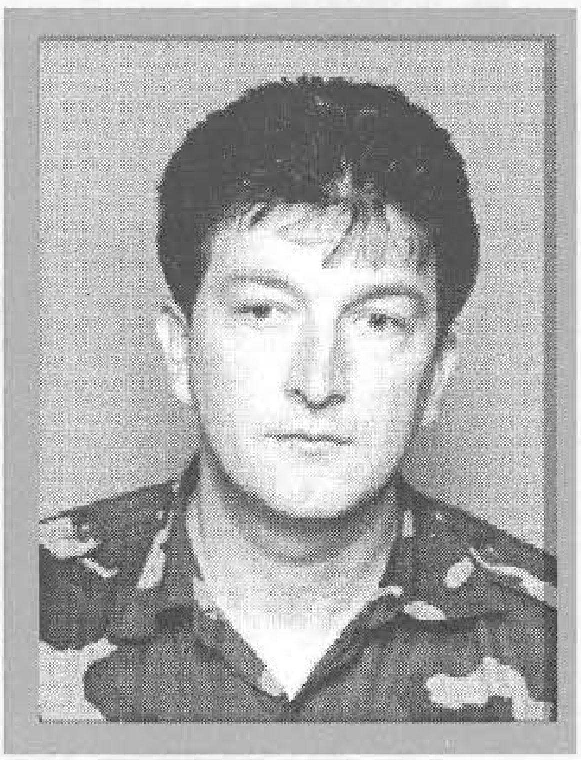

JAHIĆ, Bajro, IBRAHIM
Rođen 29.03.1966. godine u Tuzli. Rukovalac rudarske mehanizacije. Ratno priznanje "Zlatni ljiljan" dobio 1996. godine kao pripadnik 28. divizije.

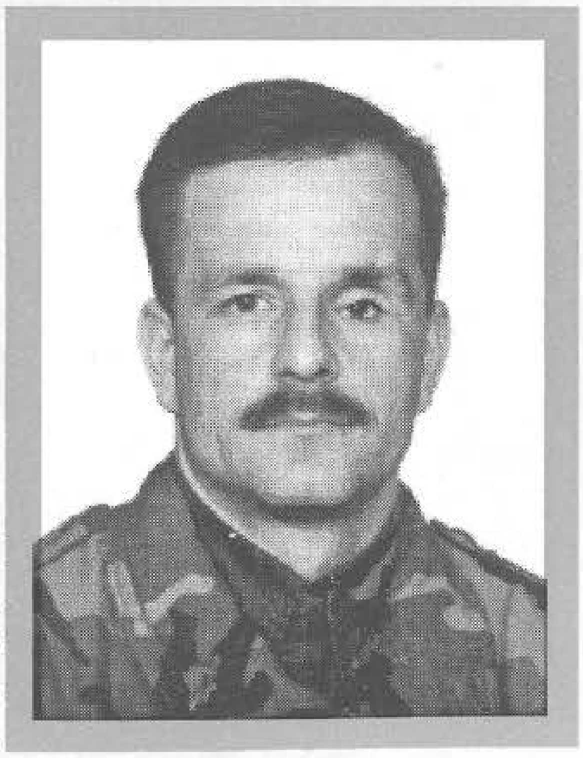

JAHIĆ, Ramo, IBRAHIM
Rođen 10.08.1966. godine u Lukavici - Gračanica. KV operator. Ratno priznanje "Zlatni ljiljan" dobio 1996. godine kao pripadnik 224. brdske brigade.

JAHIĆ, Kasim, MENSUR - BESKO
Rođen 08.01.1964. godine u s.Lepenica - Kiseljak. Radnik. Poginuo 21.06.1995. godine u s.Ilovice - Trnovo, kao vojnik - diverzant, pripadnik 145. "slavne" lahke brigade. Ratno priznanje "Zlatni ljiljan" posthumno mu je dodijeljeno 1995. godine.

JAHIĆ, Juso, MIDHAT
Rođen 12.02.1972. godine u s.Sajtovci - Kalesija. KV bravar. Ratno priznanje "Zlatni ljiljan" dobio 1994. godine kao pripadnik 205. brdske brigade.

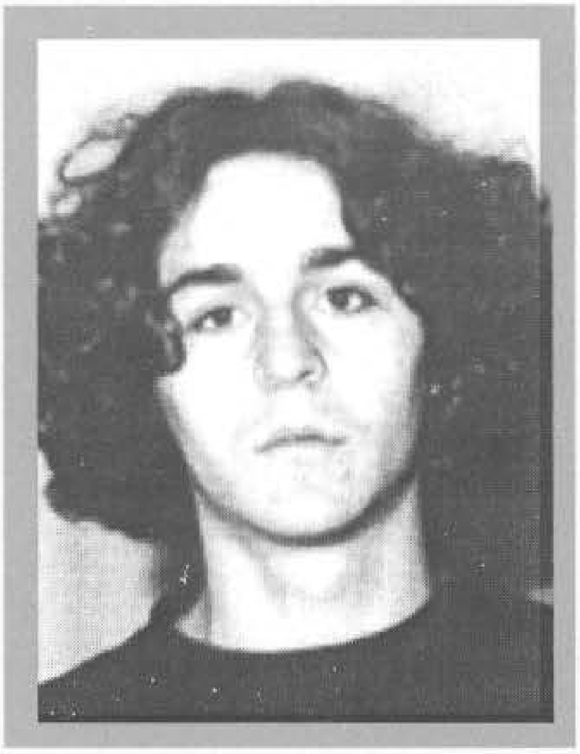

JAHIĆ, Sulejman, SANEL
Rođen 03.01.1975. godine u Konjicu. Nezaposlen. Poginuo 24.11.1994. godine u Požiljku, kao vojnik, pripadnik 4. muslimanske lahke brigade. Ratno priznanje "Zlatni ljiljan" posthumno mu je dodijeljeno 1996. godine.

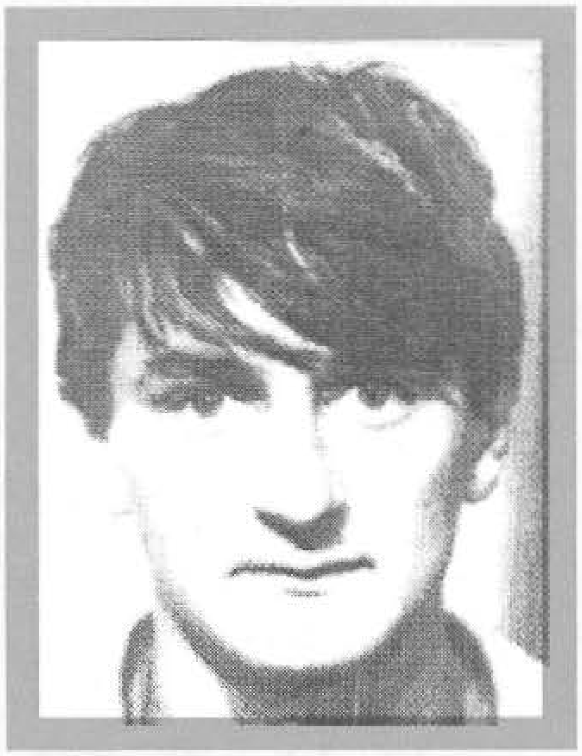

JAMAKOVIĆ, Ševko, RAMIZ
Rođen 17.06.1968. godine u Olovu. Apsolvent Šumarskog fakulteta u Sarajevu. Poginuo 15.11.1992. godine na Cumici - Olovo, kao vojnik - diverzant, pripadnik 110. "slavne" olovske brdske brigade. Ratno priznanje "Zlatni ljiljan" posthumno mu je dodijeljeno 1994. godine.

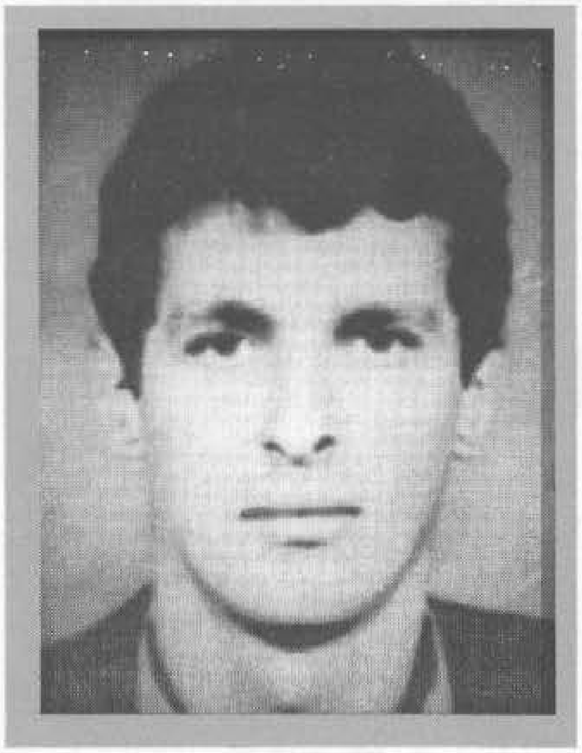

JAŠAR, Ahmed, RAMIZ
Rođen 03.05.1958. godine u s. Batići - Trnovo. Radnik. Poginuo 01.08.1994. godine na Nišićkoj visoravni - Ilijaš, kao vojnik, na dužnosti komandira voda u 4. motorizovanoj brigadi. Ratno priznanje "Zlatni ljiljan" posthumno mu je dodijeljeno 1995. godine.

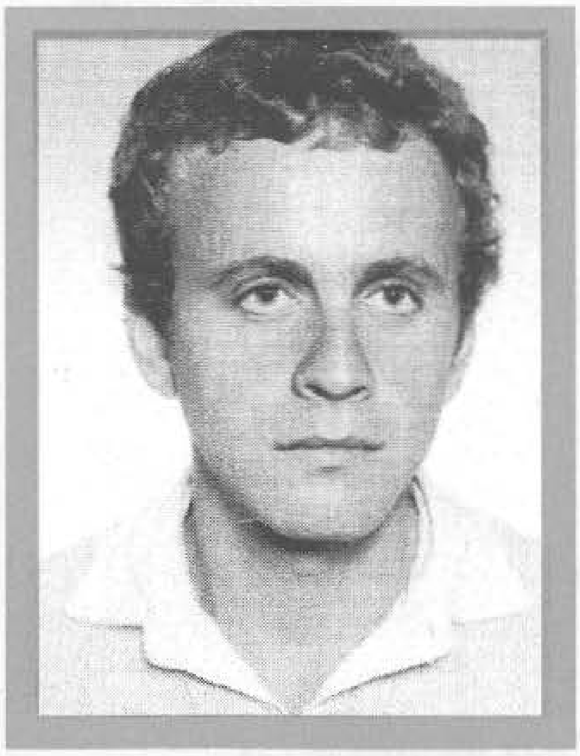

JAŠAREVIĆ, Ibrahim, ABDULAH - BILI
Rođen 22.10.1956. godine u s.Fazlići - Travnik. Nezaposlen. Poginuo 27.12.1993. godine na koti 688 Hrašće - s.Čitluk - Travnik, kao vojnik, pripadnik 306. brdske brigade. Ratno priznanje "Zlatni ljiljan" posthumno mu je dodijeljeno 1996. godine.

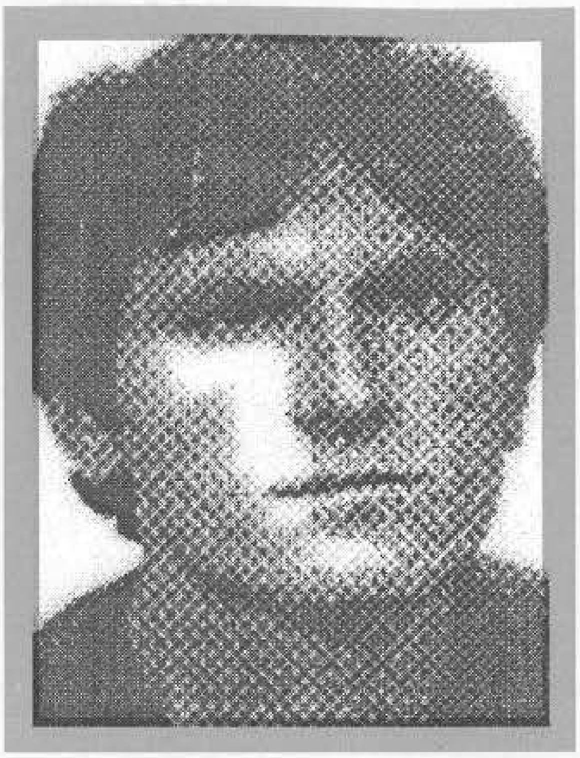

JAŠAREVIĆ, Salih, EDHEM
Rođen 29.07.1957. godine u s.Donji Ruževići – Teslić. Građevinski tehničar. Poginuo 15.06.1994. godine na koti Klupe, kao vojnik, na dužnosti zamjenika komandanta bataljona u 204. lahkoj brigadi. Ratno priznanje "Zlatni ljiljan" posthumno mu je dodijeljeno 1994. godine.

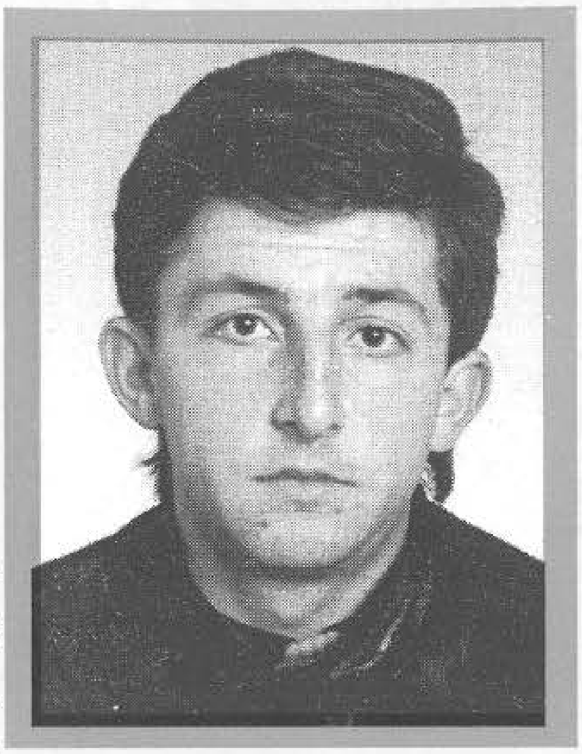

JAŠAREVIĆ, Husein, MEHMEDALIJA
Rođen 18.11.1966. godine u Pljevljima. Konobar. Ratno priznanje "Zlatni ljiljan" dobio 1996. godine kao pripadnik 127. "viteške" brdske brigade.

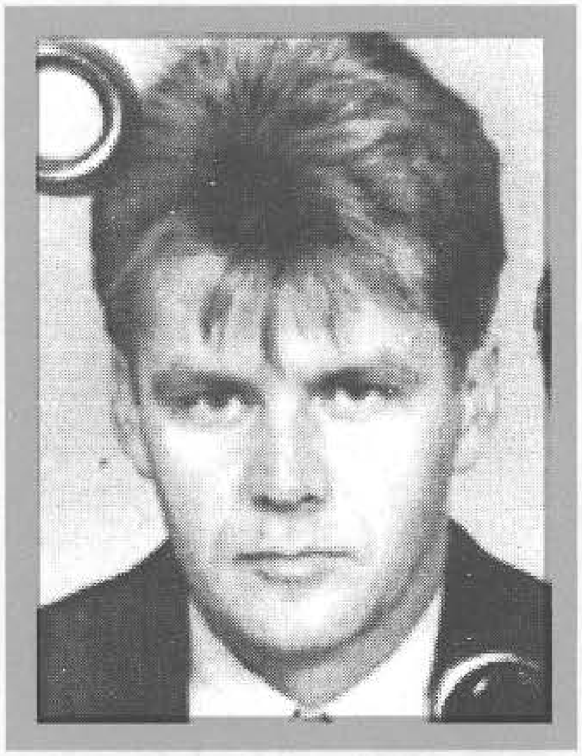

JAZVIN, Huso, ASIM
Rođen 22.03.1958. godine u Gornjim Jasenjanima - Mostar. Saobraćajni tehničar. Poginuo 11.11.1994. godine u Rabini - Nevesinje, u činu natporučnika, na dužnosti komandira voda, pripadnik 42. brdske brigade. Ratno priznanje "Zlatni ljiljan" posthumno mu je dodijeljeno 1996. godine.

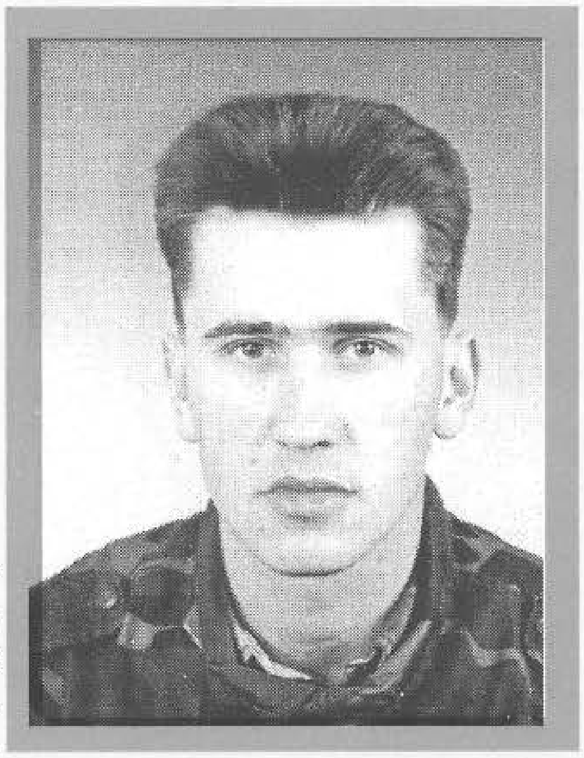

JELAČIĆ, Adil, FADIL
Rođen 29.10.1970. godine u Višegradu. Radnik. Ratno priznanje "Zlatni ljiljan" dobio 1996. godine kao pripadnik 808. oslobodilačke brigade.

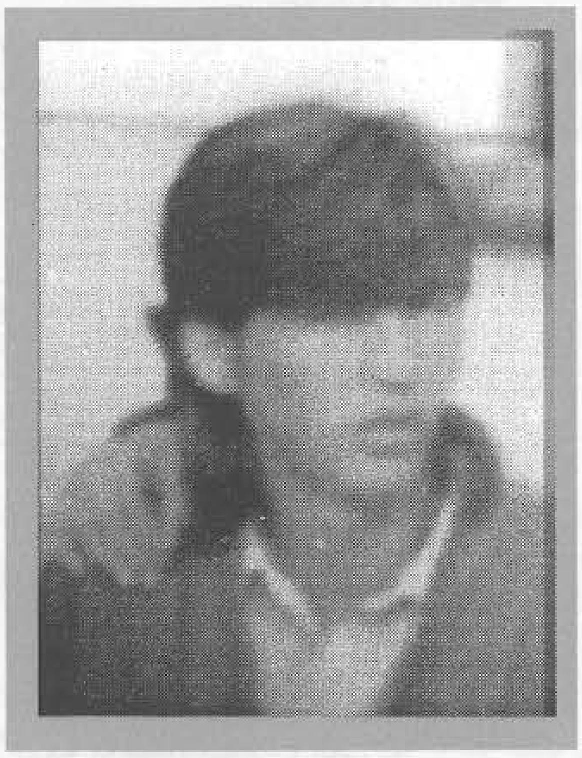

JEZERKIĆ, Asim, REFIK
Rođen 09.09.1973. godine u Bosanskoj Otoci - Bosanska Krupa. Radnik. Poginuo 23.11.1994. godine na Padežu - Bosanska Krupa, kao vojnik, na dužnosti komandira desetine, pripadnik 511. "slavne" brdske brigade. Ratno priznanje "Zlatni ljiljan" posthumno mu je dodijeljeno 1994. godine.

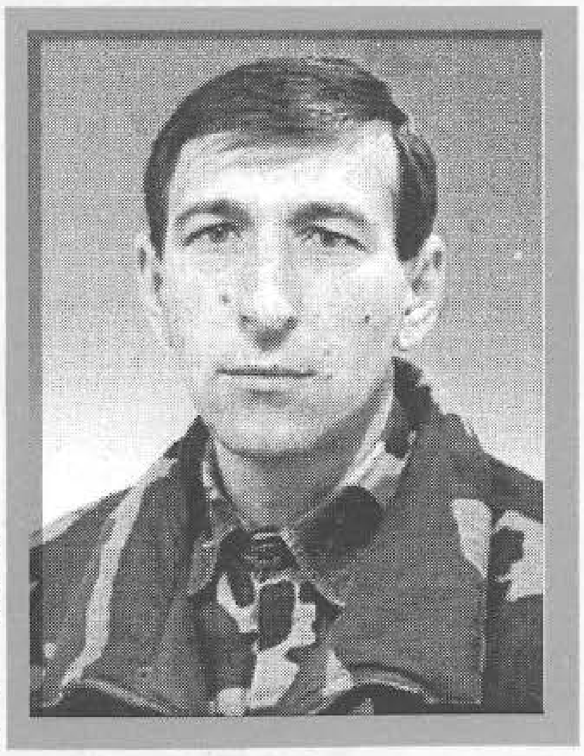

JEŽ, Džafer, BEGAN
Rođen 23.10.1960. godine u Foči. Ekonomski tehničar. Ratno priznanje "Zlatni ljiljan" dobio 1994. godine kao pripadnik 2. "viteške" motorizovane brigade.

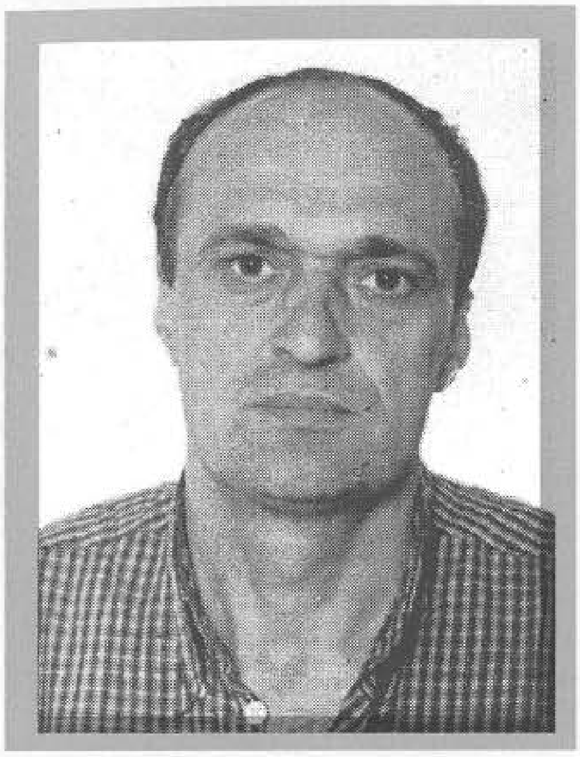

JOLDIĆ, Mustafa, AVDO
Rođen 07.12.1958. godine u Memićima - Kalesija. Metalostrugar. Ratno priznanje "Zlatni ljiljan" dobio 1995. godine kao pripadnik 205. brdske brigade.

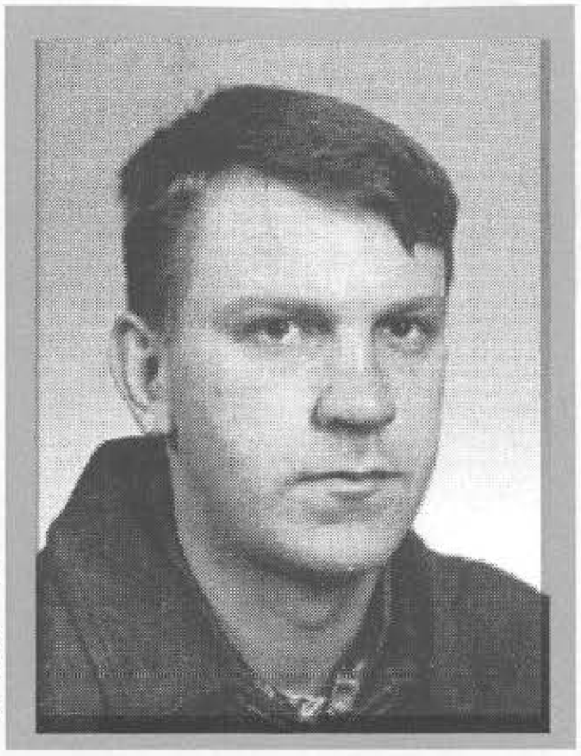

JONEK, Vlado, DARKO
Rođen 02.09.1969. godine u Prijedoru. Aktivno vojno lice. Ratno priznanje "Zlatni ljiljan" dobio 1994. godine kao pripadnik 502. "slavne" brdske brigade.

JUGO, Esad, ALMIR
Rođen 19.12.1976. godine u Gacku. Učenik. Ratno priznanje "Zlatni ljiljan" dobio 1994. godine kao pripadnik 120. lahke brigade "Crni labudovi.

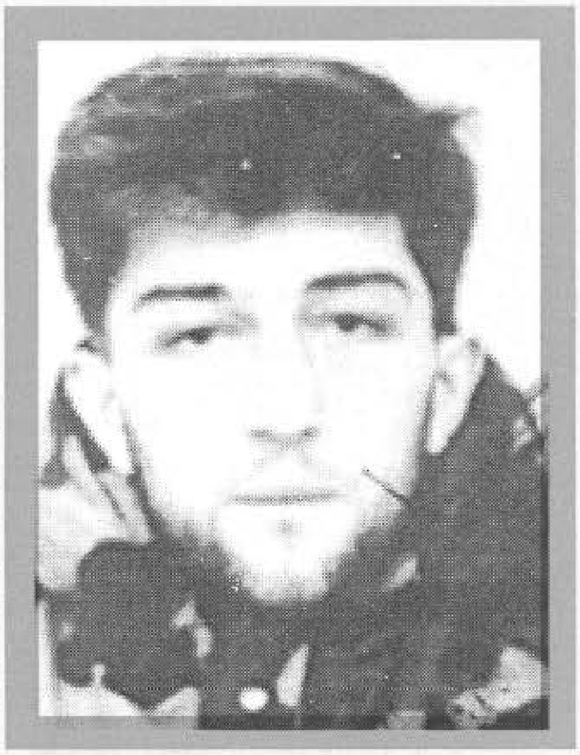

JUGO, Husnija, ALMIR
Rođen 08.08.1969. godine u Gacku. Elektrotehničar. Poginuo 20.09.1993. godine na Višnjici - Rodoč, kao vojnik, na dužnosti komandira Izviđačko - diverzantskog voda u Samostalnom bataljonu "Šargan". Ratno priznanje "Zlatni ljiljan" posthumno mu je dodijeljeno 1994. godine.

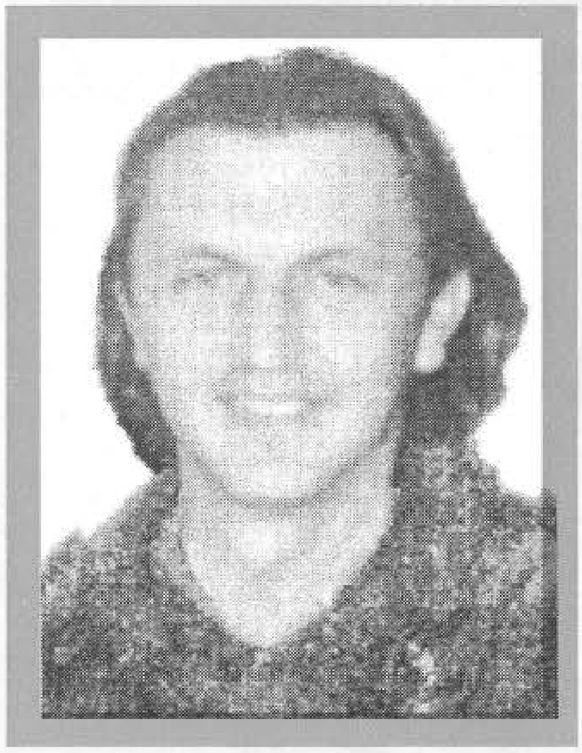

JUGO, Asim, MIRALEM
Rođen 07.04.1965. godine u Postoljanima - Nevesinje. Aktivno vojno lice. Poginuo 07.09.1993. godine na Sutini - Mostar, kao vojnik, na dužnosti zamjenika komandanta 4. korpusa. Ratno priznanje "Zlatni ljiljan" posthumno mu je dodijeljeno 1994. godine.

JUGO, Bećir, MUHAREM - MUŠAN
Rođen 15.01.1950. godine u Postoljanima - Nevesinje. Radnik. Poginuo 19.12.1992. godine na Jahorini, kao vojnik, na dužnosti komandira voda, pripadnik Samostalnog bataljona "Nevesinje". Ratno priznanje "Zlatni ljiljan" posthumno mu je dodijeljeno 1994. godine.

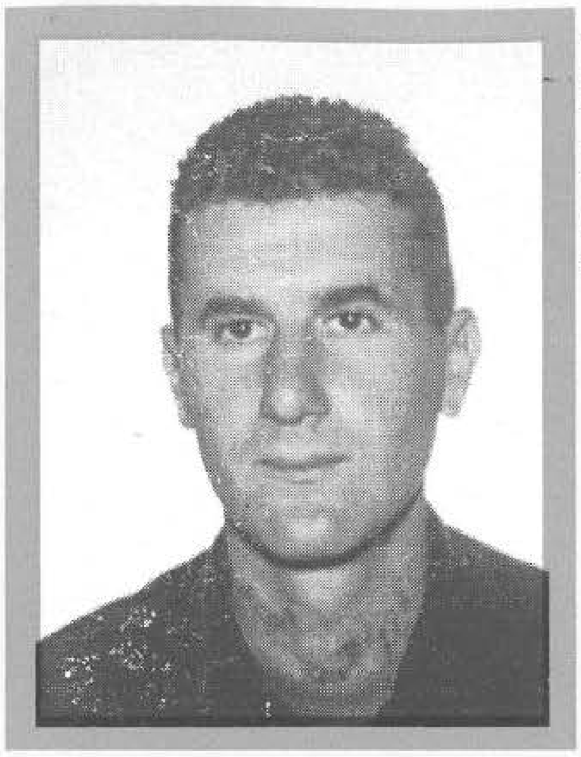

JUKANOVIĆ, Hamdija, ŠEVAL
Rođen 02.10.1972. godine u Donjem Vukoviju - Kalesija. Poljoprivredni tehničar. Ratno priznanje "Zlatni ljiljan" dobio 1995. godine kao pripadnik 241. "slavne" muslimanske lahke brigade.

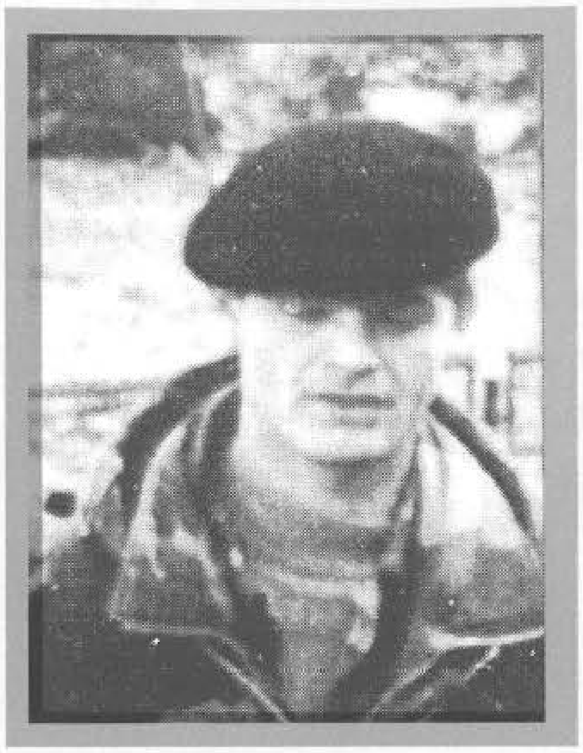

JUKIĆ, Ibrahim, MIDHAT - MIDE
Rođen 23.07.1968. godine u Banovićima. Radnik. Poginuo 03.08.1994. godine na Donjoj Brki - Brčko, kao vojnik - policajac, pripadnik 108. motorizovane brigade. Ratno priznanje "Zlatni ljiljan" posthumno mu je dodijeljeno 1994. godine.

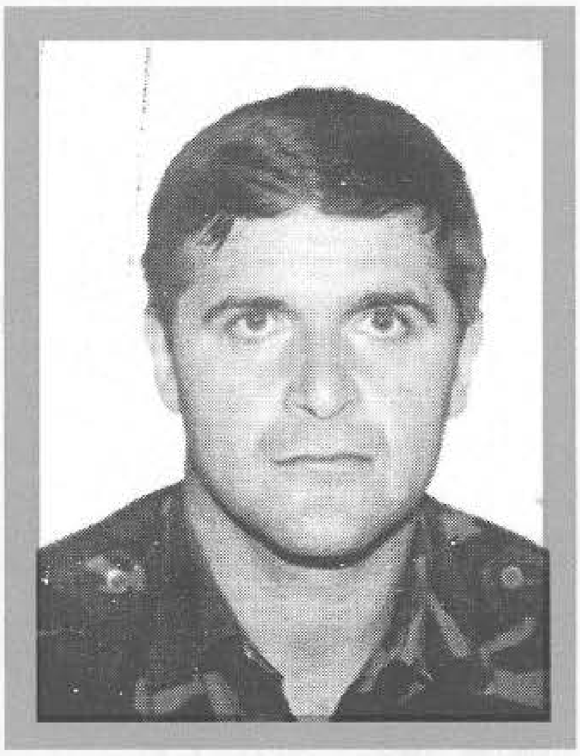

JUKIĆ, Ibrahim, MIRALEM – ŠKORPIJA
Rođen 13.05.1965. godine u Banovićima. Mesar. Ratno priznanje "Zlatni ljiljan" dobio 1994. godine kao pripadnik 215. "viteške" motorizovane brigade.

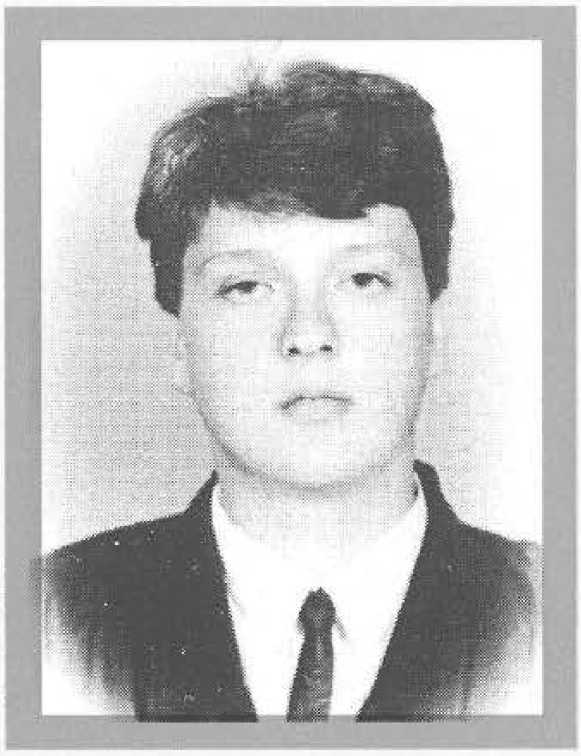

JUKIĆ, Hamid, NERMIN
Rođen 16.12.1972. godine u Brčkom. Trgovac. Poginuo 09.08.1994. godine na Donjoj Brki - Brčko, kao vojnik, pripadnik 215. "viteške" motorizovane brigade. Ratno priznanje "Zlatni ljiljan" posthumno mu je dodijeljeno 1994. godine.

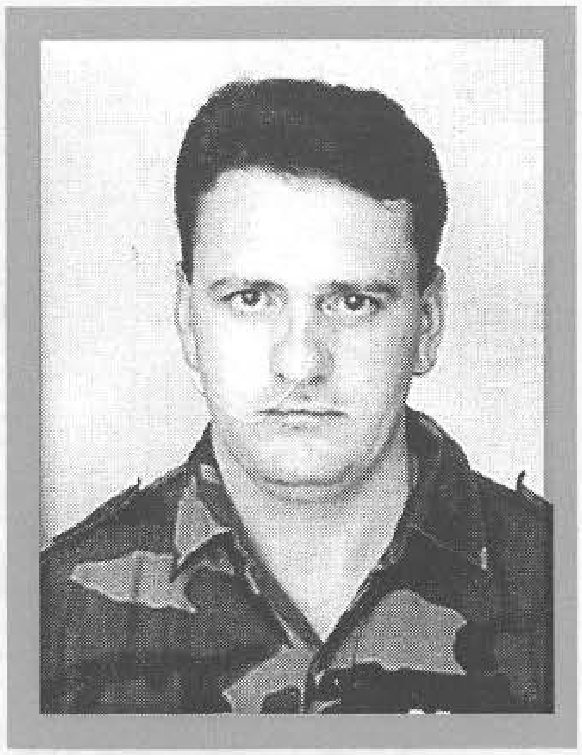

JUKIĆ, Fikret, VEKAZ
Rođen 03.01.1969. godine u s.Šarići - Zvornik. Geodetski tehničar. Ratno priznanje "Zlatni ljiljan" dobio 1994. godine kao pripadnik 206. "viteške" brdske brigade.

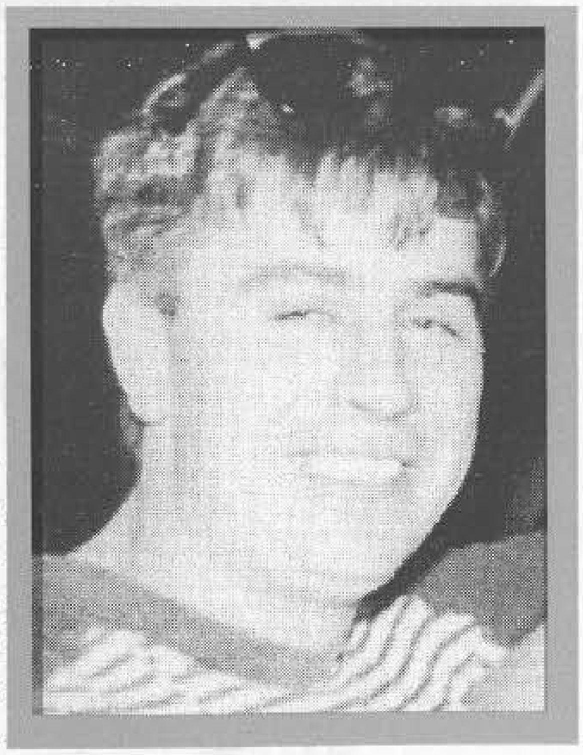

JUKOVIĆ, Nedžib, LUTVIJA
Rođen 17.08.1958. godine u Prijepolju. Inžinjer tehnologije. Poginuo 14.09.1992. godine u Doglodima - Sarajevo, kao vojnik, pripadnik 1. sandžačke brigade. Ratno priznanje "Zlatni ljiljan" posthumno mu je dodijeljeno 1992. godine.

JUNUZOVIĆ, Osman, ALIJA
Rođen 18.10.1958. godine u Klokotnici - Doboj. Radnik. Poginuo 01.06.1994. godine na Vozući, kao vojnik, na dužnosti komandira voda u 373. "slavnoj" brdskoj brigadi. Ratno priznanje "Zlatni ljiljan" posthumno mu je dodijeljeno 1996. godine.

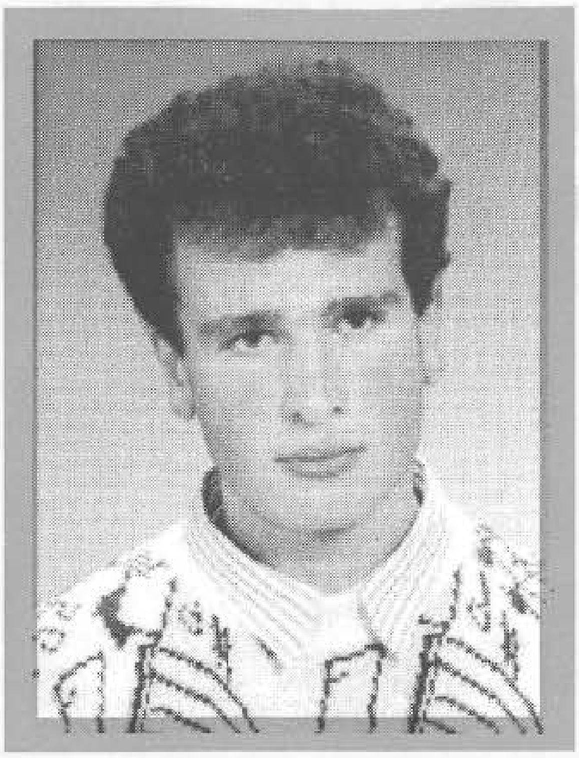

JUNUZOVIĆ, Refik, FETAH
Rođen 11.03.1975. godine u Kaknju. Rudar. Poginuo 11.08.1995. godine u rejonu Donjeg Vakufa, kao vojnik, pripadnik 303. "slavne" brdske brigade. Ratno priznanje "Zlatni ljiljan" posthumno mu je dodijeljeno 1995. godine.

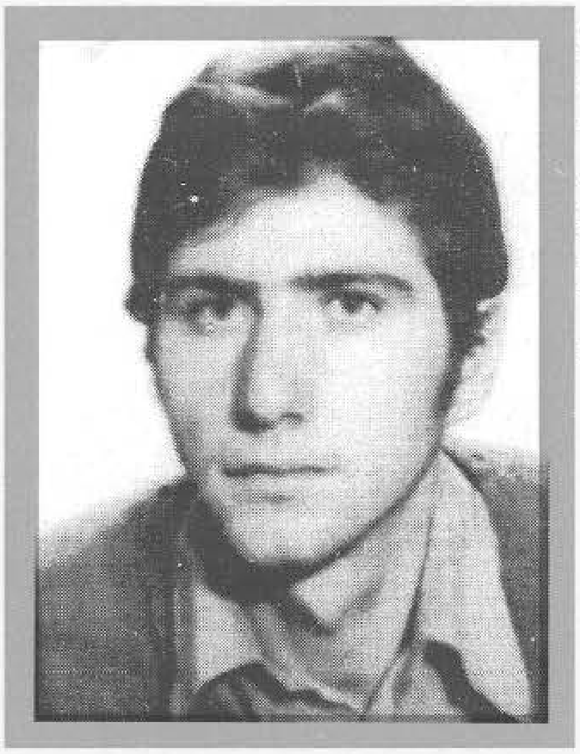

JUNUZOVIĆ, Ramiz, NUSRET
Rođen 09.10.1954. godine u Bilalovcu - Kiseljak. Ugostitelj. Poginuo 28.08.1993. godine na Kazagićima - Kiseljak, kao vojnik, na dužnosti zamjenika komandanta Protivdiverzantskog odreda - 123. lahke brigade. Ratno priznanje "Zlatni ljiljan" posthumno mu je dodijeljeno 1994. godine.

JURIĆ, Bosiljko, KORNELIJA
Rođena 23.09.1972. godine u Sarajevu. Medicinska sestra. Poginula 10.10.1992. godine na Stupu - Sarajevo, kao vojnik, na dužnosti komandira sanitetske desetine u Brigadi "Kralj Tvrtko". Ratno priznanje "Zlatni ljiljan" posthumno joj je dodijeljeno 1994. godine.

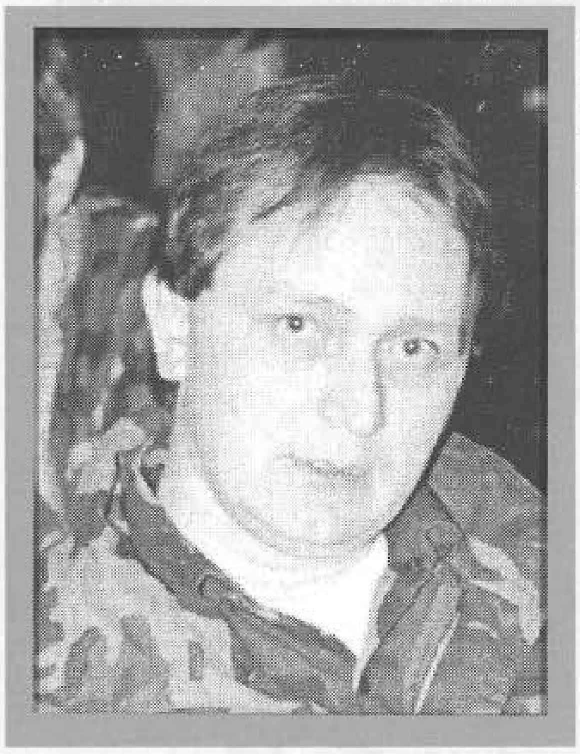

JURIĆ, Ilija, VIKTORIN - PAŠA
Rođen 10.02.1961. godine u Drijenču - Tuzla. Radnik. Ratno priznanje "Zlatni ljiljan" dobio 1995. godine kao pripadnik 252. "slavne" brdske brigade.

JUSIĆ, Mumin, HUSEIN
Rođen 23.01.1962. godine u s.Gračanica - Živinice. Drvni tehničar. Ratno priznanje "Zlatni ljiljan" dobio 1996. godine kao pripadnik 210. "viteške" oslobodilačke brigade "Hajrudin Mešić".

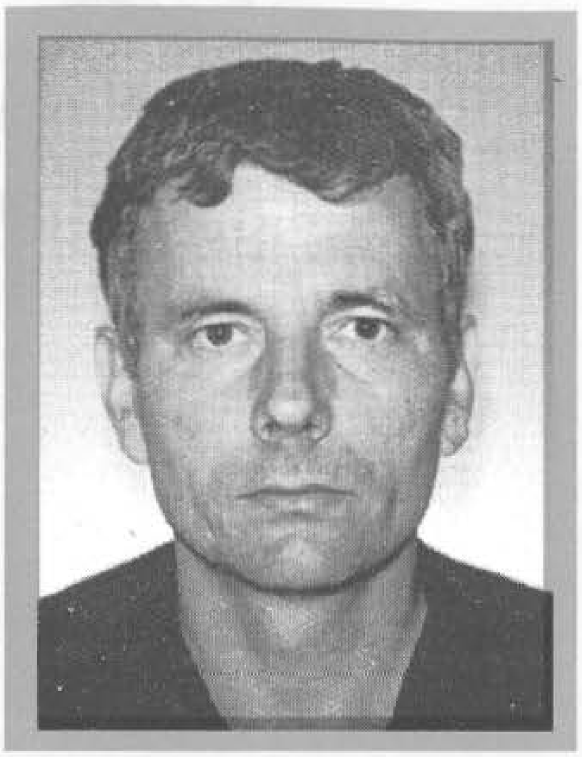

JUSIĆ, Jusuf, JUSO - BONZO
Rođen 06.06.1956. godine u Godušu - Zvornik. Radnik. Ratno priznanje "Zlatni ljiljan" dobio 1994. godine kao pripadnik 246. "viteške" brdske brigade.

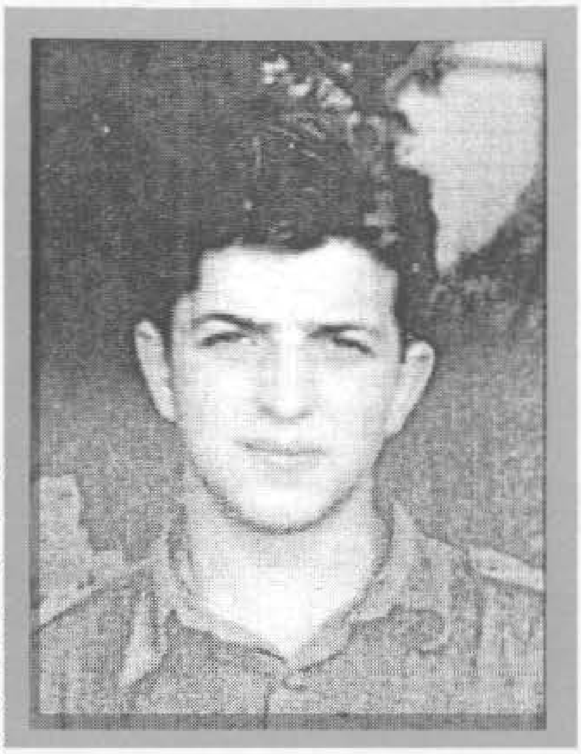

JUSIĆ, Salih, MEHO
Rođen 21.12.1972. godine u s.Topčić polje - Zenica. Građevinski tehničar. Poginuo 23.11.1993. godine u s.Bilalovac - Busovača, kao vojnik, na dužnosti komandira voda u 314.motorizovanoj brigadi. Ratno priznanje "Zlatni ljiljan" posthumno mu je dodijeljeno1994. godine.

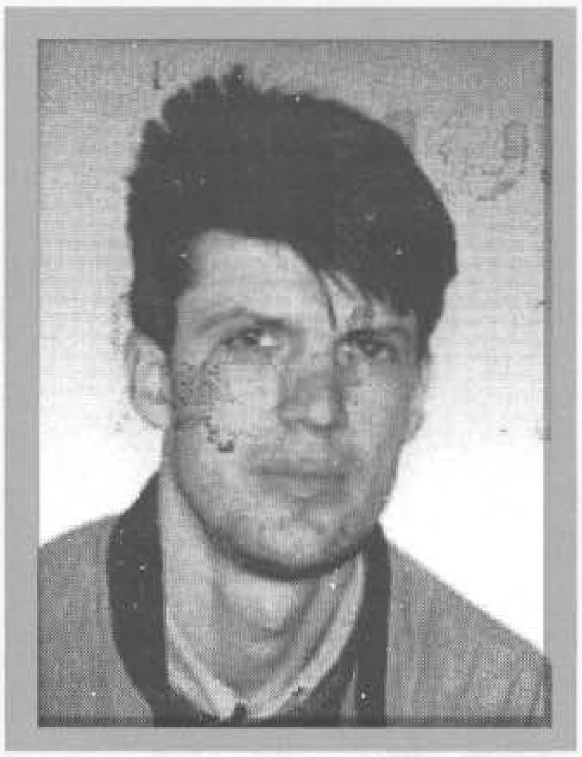

JUSIĆ, Ahmet, MIDHAD
Rođen 29.11.1968. godine u Bosanskoj Otoci - Bosanska Krupa. Građevinski tehničar. Ratno priznanje "Zlatni ljiljan" dobio 1994. godine kao pripadnik 511. "slavne" brdske brigade.

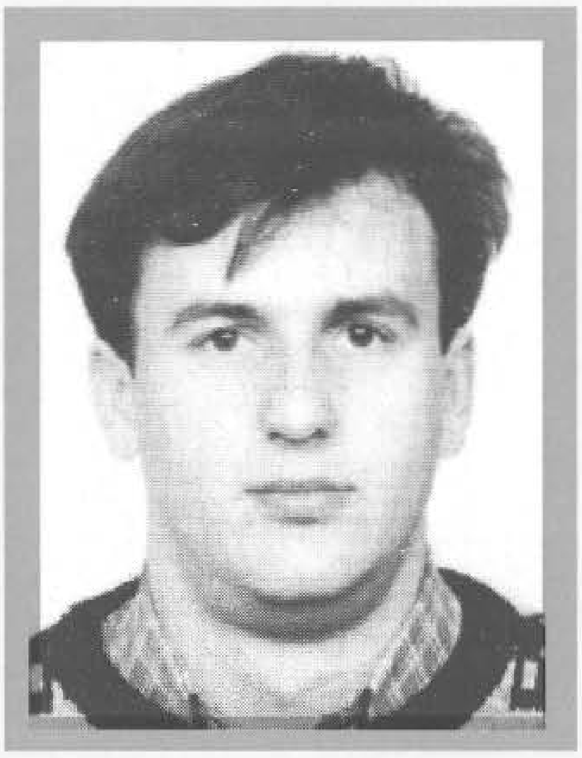

JUSIĆ, Meho, MIRSAD
Rođen 15.08.1967. godine u s.Spahićima - Bihać. Automehaničar. Poginuo 29.10.1993. godine u rejonu Skokova - Cazin, kao vojnik, na dužnosti komandira voda, pripadnik 503. "slavne" brdske brigade. Ratno priznanje "Zlatni ljiljan" posthumno mu je dodijeljeno 1994. godine.

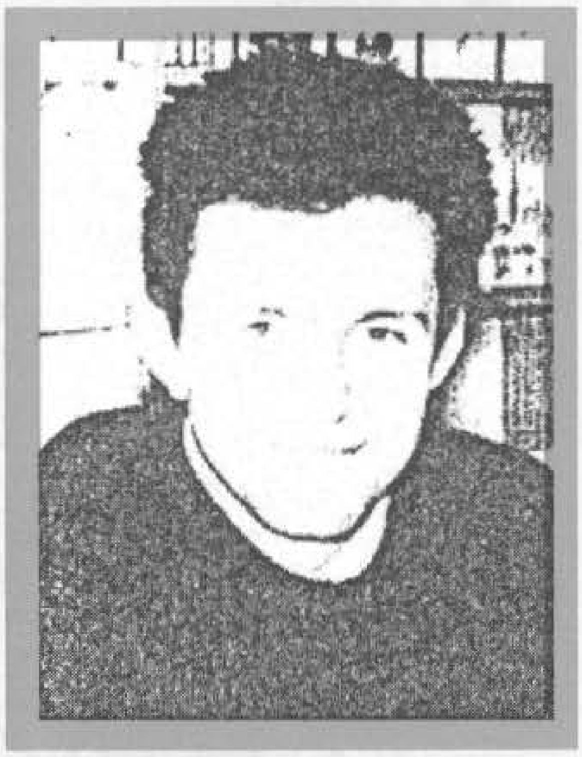

JUSUFOVIĆ, Ibro, UZEIR
Rođen 26.03.1965. godine u Jablanici. Poginuo 30.05.1993. godine na brdu Mojmilo - Sarajevo, kao vojnik, pripadnik 101. brdske brigade. Ratno priznanje "Zlatni ljiljan" posthumno mu je dodijeljeno 1994. godine.

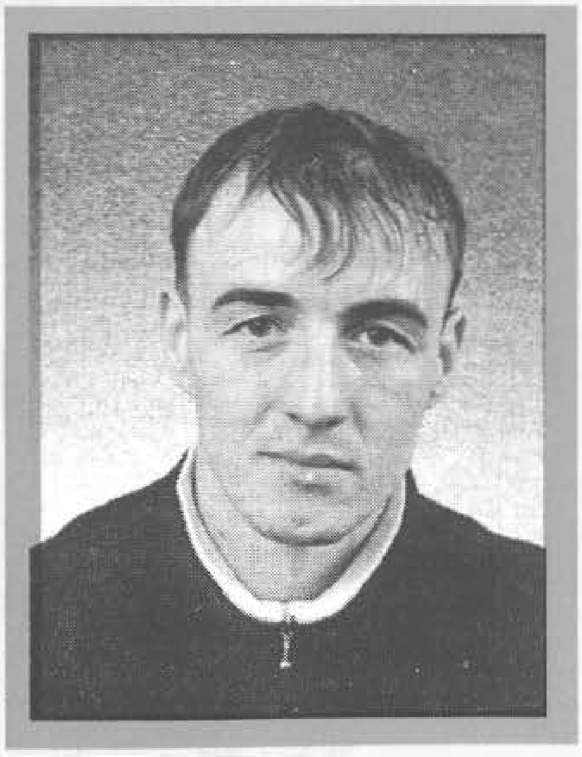

JUSUPOVIĆ, Munib, MUSTAFA - MUTE
Rođen 27.11.1972. godine u s.Smajlovići - Fojnica. Radnik. Ratno priznanje "Zlatni ljiljan" dobio 1994. godine kao pripadnik 310. brdske brigade.

KABAKLIJA, Ahmed, IBRAHIM
Rođen 25.11.1967. godine u Višegradu. Građevinski radnik. Poginuo 12.04.1993. godine na Zaglavku kod Višegrada, kao vojnik, na dužnosti komandanta bataljona u 1. "slavnoj" višegradskoj brigadi. Ratno priznanje "Zlatni ljiljan" posthumno mu je dodijeljeno 1995. godine.

KADIĆ, Muharem, IBRAHIM
Rođen 01.10.1958. godine u s.Sibovac - Gradačac. Bravar. Poginuo 24.09.1995. godine na Krečanima Gornjim - Gradačac, u činu poručnika, na dužnosti komandira čete u 213. "viteškoj" motorizovanoj brigadi. Ratno priznanje "Zlatni ljiljan" posthumno mu je dodijeljeno 1996. godine.

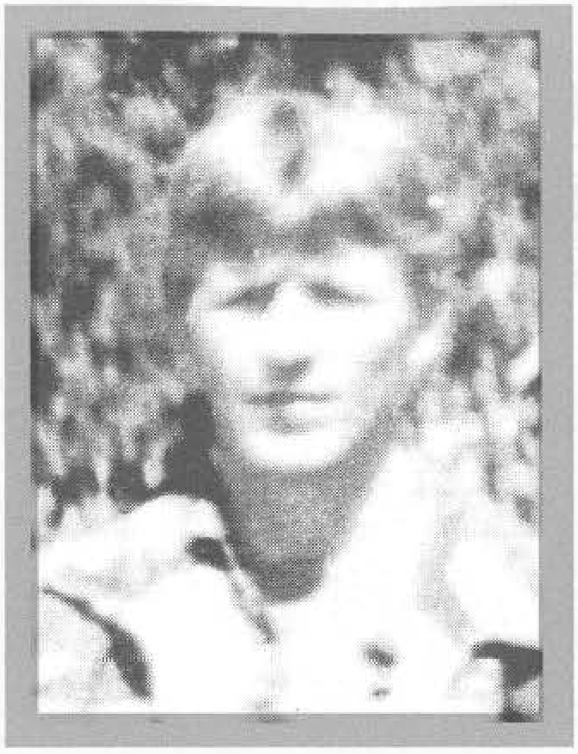

KADIĆ, Šerif, IRFAN
Rođen 20.03.1963. godine u Kaknju. Vozač. Ratno priznanje "Zlatni ljiljan" dobio 1994. godine kao pripadnik 3. manevarskog bataljona.

KADIĆ, Osman, MIRSAD - MIKI
Rođen 28.08.1962. godine u Donjem Lapcu - Kulen Vakuf. Mašinski tehničar. Poginuo 14.01.1993. godine na Grabežu, kao vojnik, na dužnosti komandira čete u 1. bihaćkoj pješadijskoj brigadi. Ratno priznanje "Zlatni ljiljan" posthumno mu je dodijeljeno 1994. godine.

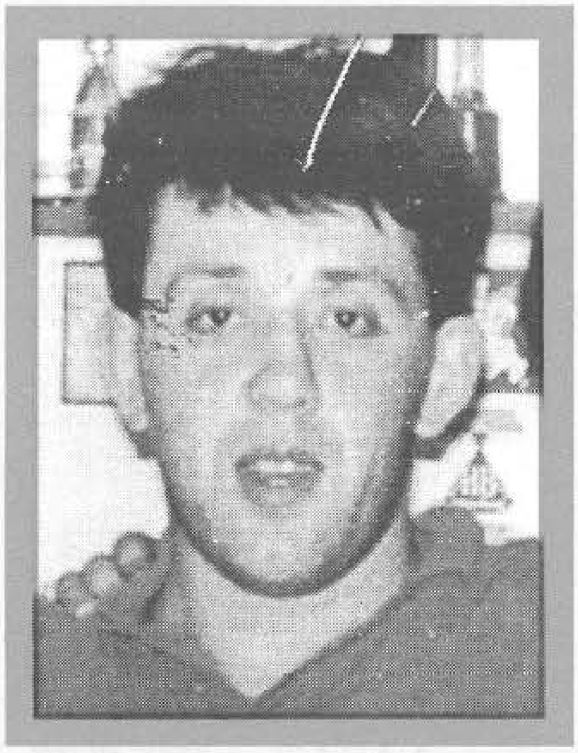

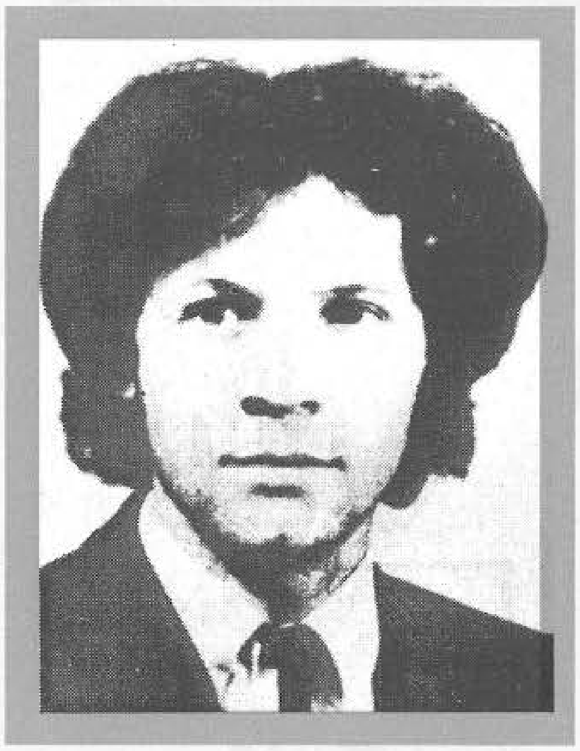

KADIĆ, Džemil, NIHAD - KRAJINA
Rođen 18.03.1962. godine u Šipovu. Radnik. Ratno priznanje "Zlatni ljiljan" dobio 1995. godine kao pripadnik 7. "viteške" muslimanske oslobodilačke brigade.

KADRIĆ, Adil, AVDIJA
Rođen 01.02.1970. godine u s.Zagrđe - Travnik. Ekonomski tehničar. Poginuo 30.09.1995. godine na Vučjoj planini – Vlašić, kao vojnik, na dužnosti komandira Lahke udarne čete u 706. lahkoj brigadi. Ratno priznanje "Zlatni ljiljan" posthumno mu je dodijeljeno 1995. godine.

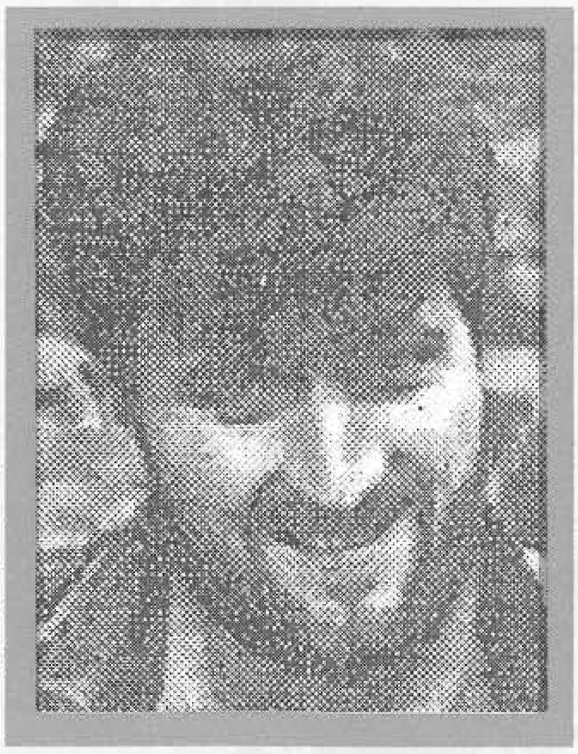

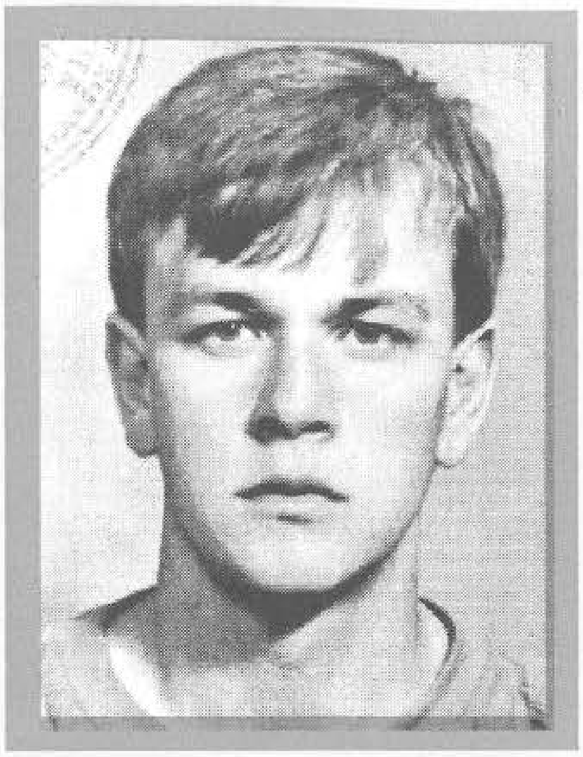

KADRIĆ, Tufik, HASIB
Rođen 16.10.1964. godine u Zenici. Metalurg. Poginuo 10.11.1994. godine na Malovanu - Zavidović, u činu čelnika, na dužnosti komandira voda u 303. brdskoj brigadi. Ratno priznanje "Zlatni ljiljan" posthumno mu je dodijeljeno 1994. godine.

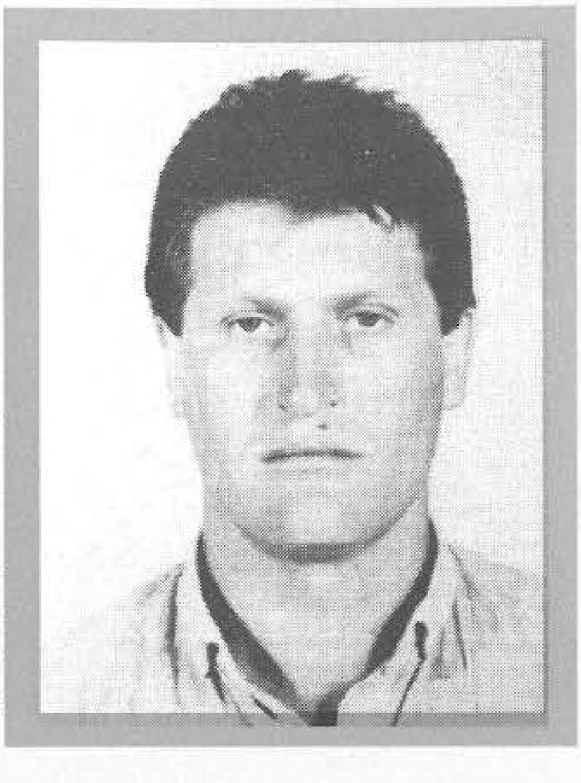

KADRIĆ, Halil, JUSUF
Rođen 26.03.1955. godine u Kladnju. Građevinski tehničar. Poginuo 06.10.1992. godine u s.Drecelj - Kladanj, kao vojnik, na dužnosti komandira čete Općinskog štaba Teritorijalne odbrane Kladanj. Ratno priznanje "Zlatni ljiljan" posthumno mu je dodijeljeno 1994. godine.

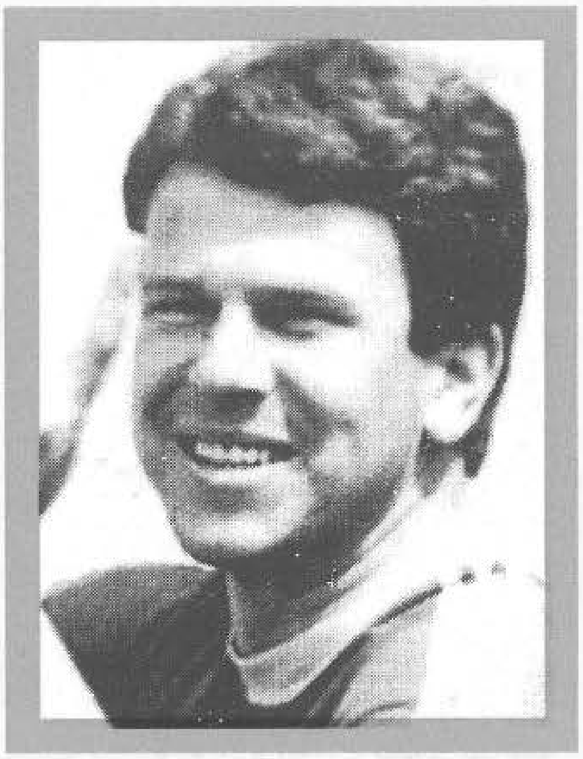

KADRIĆ, Džahid, MENSUR
Rođen 19.11.1954. godine u s.Kopčići - Prozor. Mašinski tehničar. Poginuo 08.10.1993. godine u mjestu Krčevina - Vitez, kao vojnik, pripadnik 325. brdske brigade. Ratno priznanje "Zlatni ljiljan" posthumno mu je dodijeljeno 1995. godine.

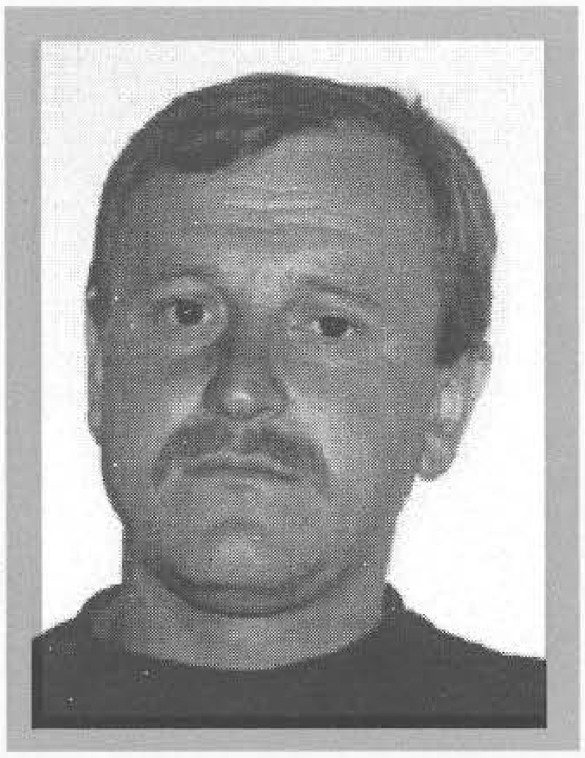

KADRIĆ, Derviš, NURAGA
Rođen 27.10.1965. godine u Klisu - Olovo. Hidrotermičar. Ratno priznanje "Zlatni ljiljan" dobio 1995. godine kao pripadnik 110. "slavne" olovske brdske brigade.

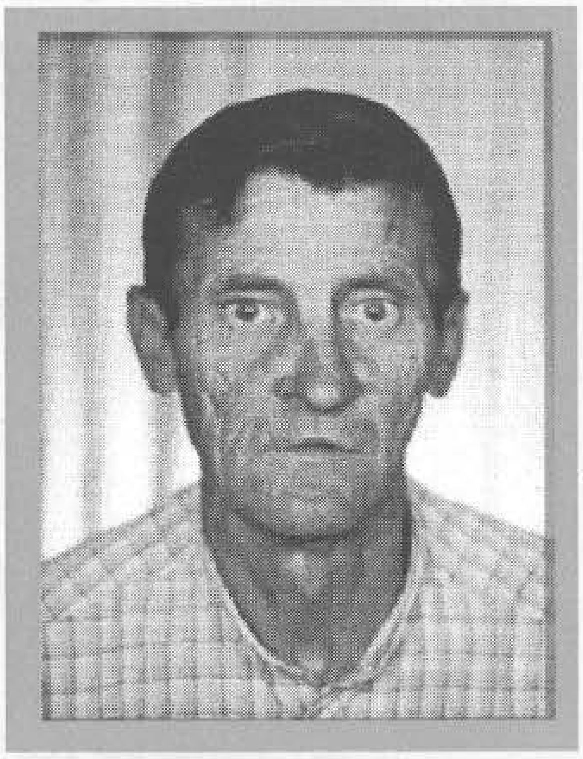

KADRIĆ, Avdo, ŠERIF - DEDO
Rođen 22.03.1940. godine u s.Orahovo - Breza. KV zidar. Ratno priznanje "Zlatni ljiljan" dobio1994. godine kao pripadnik 304. brdske brigade.

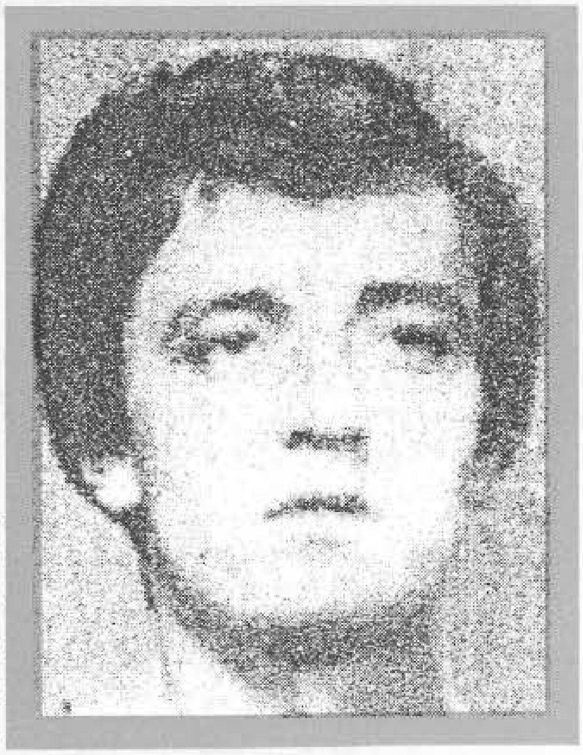

KADRIĆ, Halil, ZUHDIJA
Rođen 30.11.1959. godine u Kaknju. Poginuo 18.03.1993. godine na Stupu - Sarajevo, kao vojnik, pripadnik 102. motorizovane brigade. Ratno priznanje "Zlatni ljiljan" posthumno mu je dodijeljeno 1997. godine.

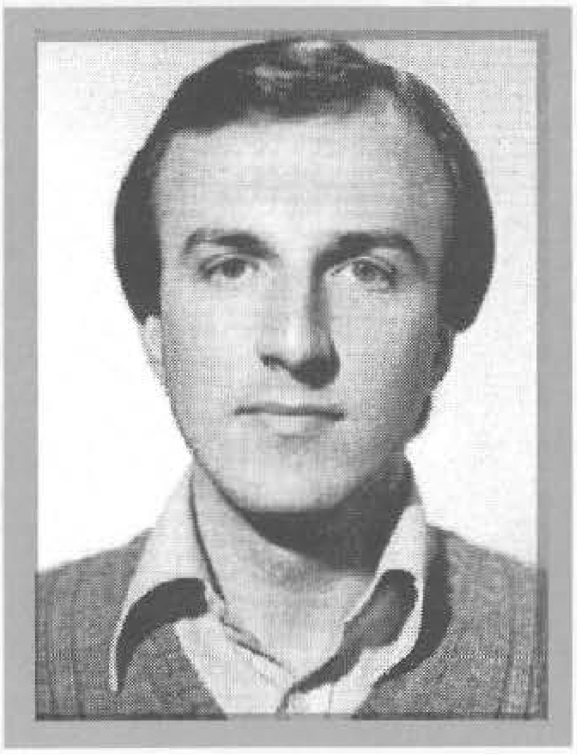

KADUNIĆ, Dizdar, MUHAMED

Rođen 29.01.1957. godine u Bugojnu. VKV metalostrugar. Poginuo 05.10.1995. godine u Ključu, kao vojnik, na dužnosti komandira odjeljenja u 708. "slavnoj" lahkoj brigadi. Ratno priznanje "Zlatni ljiljan" posthumno mu je dodijeljeno 1995. godine.

KAHRIĆ, Mehmed, MEHMED

Rođen 06.11.1963. godine u Bosanskoj Otoci - Bosanska Krupa. Drvni tehničar. Poginuo 19.09.1995. godine u Bosanskoj Krupi, u činu natporučnika, pripadnik 511. "slavne" brdske brigade. Ratno priznanje "Zlatni ljiljan" posthumno mu je dodijeljeno 1995. godine.

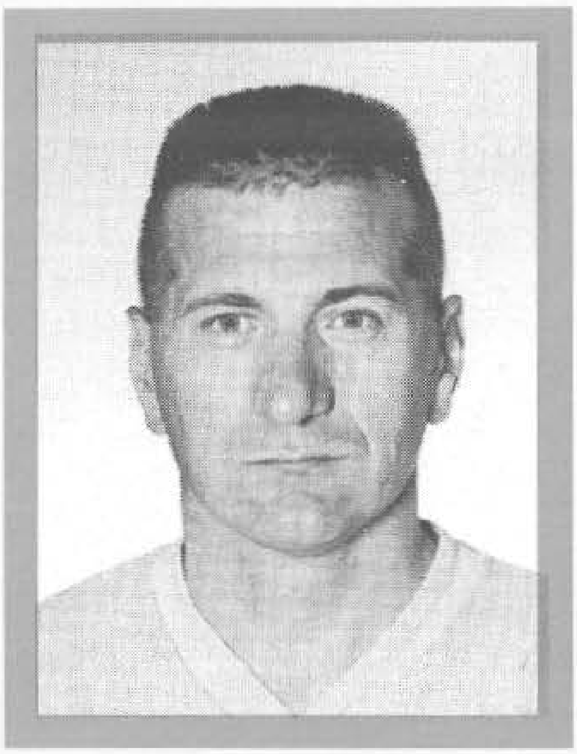

KAHRIĆ, Abid, MUSTAFA

Rođen 23.01.1956. godine u Bosanskoj Otoci - Bosanska Krupa. Aktivno vojno lice - pilot. Ratno priznanje "Zlatni ljiljan" dobio 1996. godine kao pripadnik 1. zrakoplovne baze Zenica.

KAHRIMAN, Selim, IBRO

Rođen 05.03.1967. godine u s.Tihovići - Vogošća. Varilac. Ratno priznanje "Zlatni ljiljan" dobio 1994. godine kao pripadnik 126. brdske brigade.

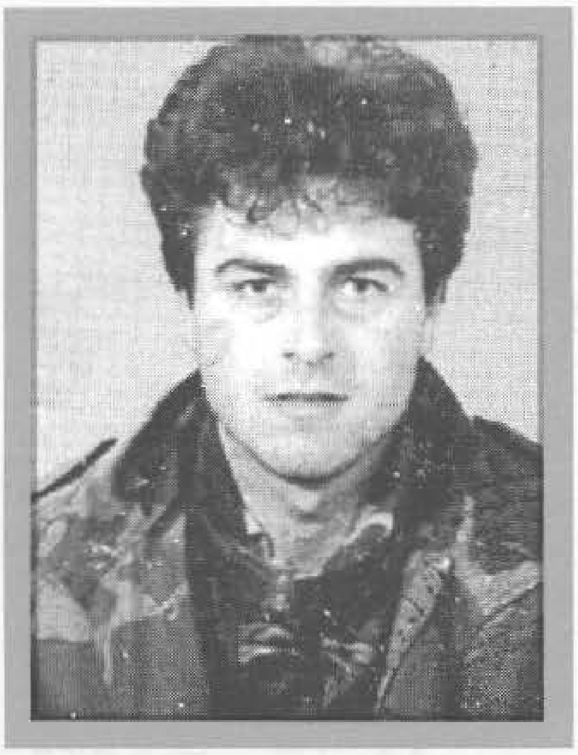

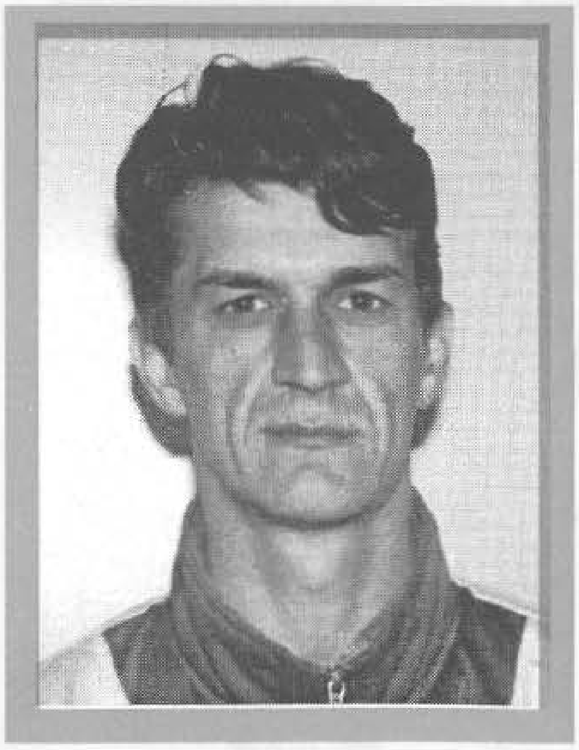

KAHRIMANOVIĆ, Džemail, FEDAHIJA

Rođen 25.12.1969. godine u Vitinici - Zvornik. Radnik - betonirac. Ratno priznanje "Zlatni ljiljan" dobio 1996. godine kao pripadnik 246. "viteške" motorizovane brigade.

KAHVEDŽIĆ, Muhamed, NADIR

Rođen 09.08.1958. godine u Sarajevu. Poginuo 30.05.1993. godine na brdu Mojmilo - Sarajevo, kao vojnik, na dužnosti komandira Mješovitog artiljerijskog diviziona 101. motorizovane brigade. Ratno priznanje "Zlatni ljiljan" posthumno mu je dodijeljeno 1994. godine.

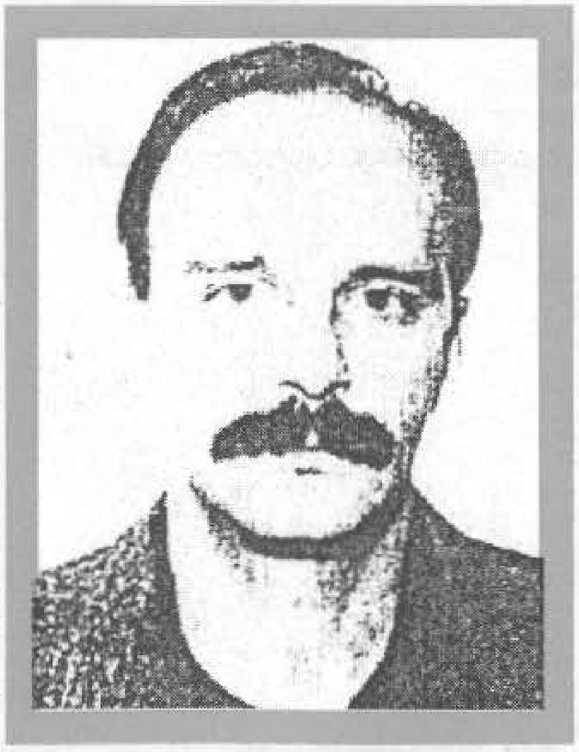

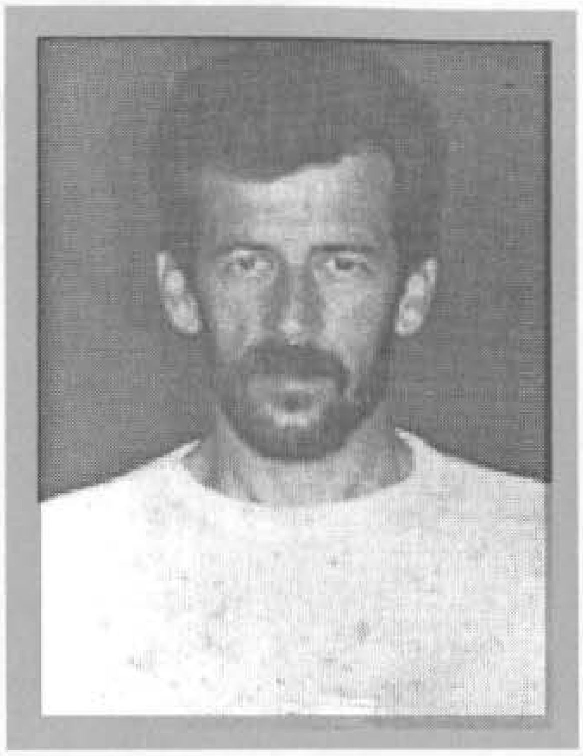

KAJAN, Nazif, MIRALEM
Rođen 30.01.1954. godine u Blagaju - Mostar. Medicinski tehničar. Poginuo 07.05.1993. godine u Mostaru, kao vojnik, na dužnosti komandira čete u 41. "slavnoj" motorizovanoj brigadi. Ratno priznanje "Zlatni ljiljan" posthumno mu je dodijeljeno 1994. godine.

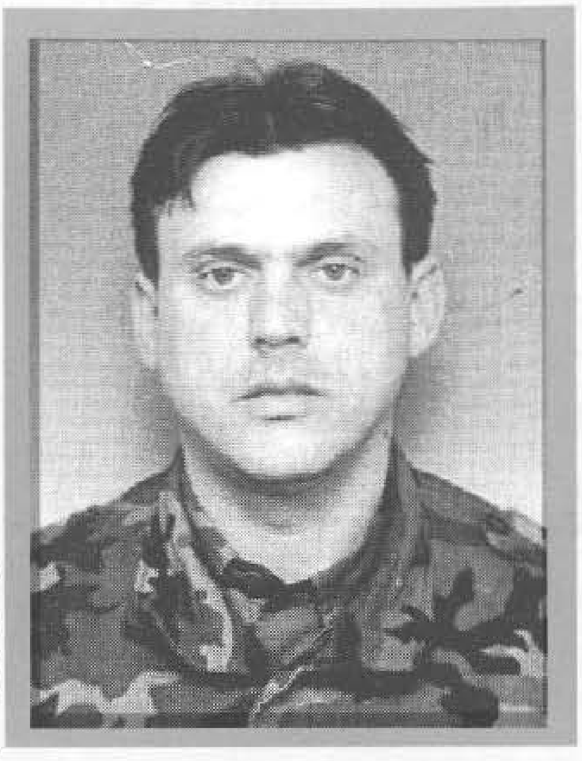

KAJMOVIĆ, Himzo, RAMO
Rođen 10.02.1966. godine u Sarajevu. Trgovac. Ratno priznanje "Zlatni ljiljan" dobio 1996. godine kao pripadnik 1. "slavne" motorizovane brigade.

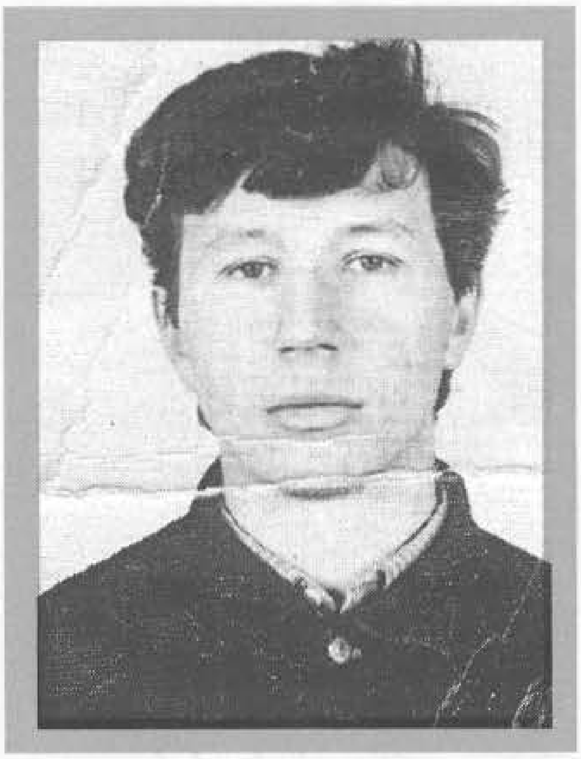

KALABIĆ, Idriz, IDRIZ
Rođen 07.12.1969. godine u Joldama - Zavidovići. Šumarski tehničar. Poginuo 15.10.1992. godine u Maglaju, kao vojnik - izviđač, pripadnik Općinskog štaba Teritorijalne odbrane Zavidovići. Ratno priznanje "Zlatni ljiljan" posthumno mu je dodijeljeno 1993. godine.

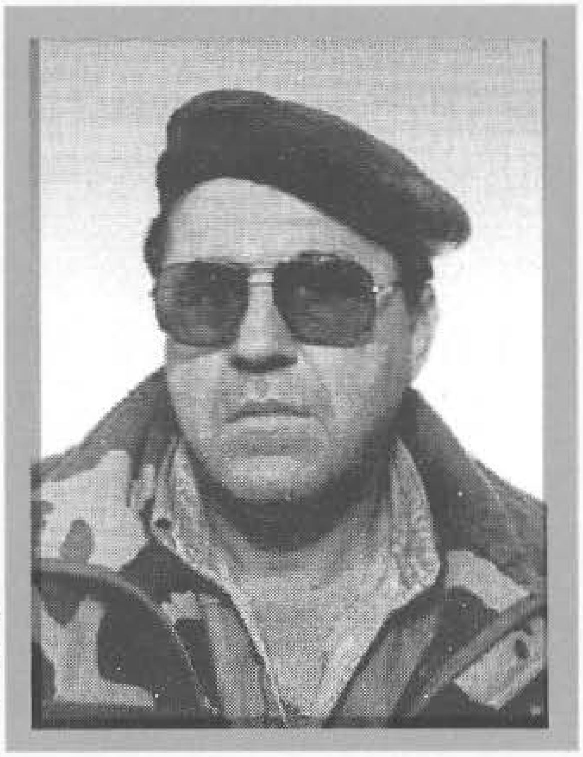

KALETOVIĆ, Omer, MEHMEDALIJA
Rođen 09.06.1948. godine u Tuzli. Tokar. Ratno priznanje "Zlatni ljiljan" dobio 1993. godine kao pripadnik 205. brdske brigade.

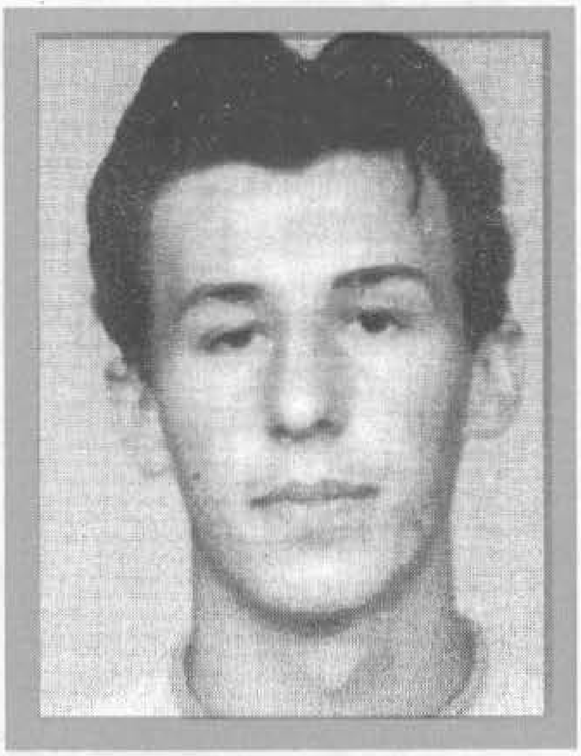

KALTAK, Hasan, SEID
Rođen 26.07.1973. godine u Duvnu. KV mašinbravar. Ratno priznanje "Zlatni ljiljan" dobio 1995. godine kao pripadnik 707. brdske brigade.

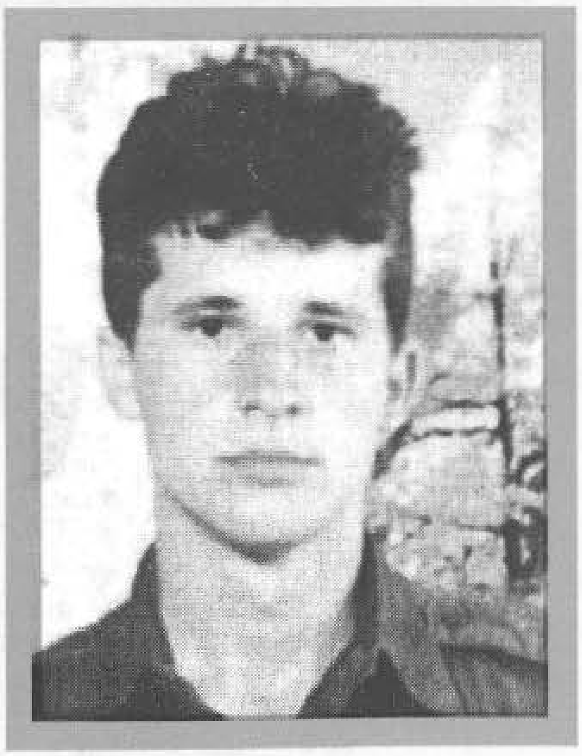

KALJANAC, Nusret, BAJRO
Rođen 07.04.1971. godine u Kaljanima - Pale. Tahničar - nezaposlen. Poginuo 16.06.1995. godine na Jabučkom sedlu kod Goražda, kao vojnik - diverzant, pripadnik 808. oslobodilačke brigade. Ratno priznanje "Zlatni ljiljan" posthumno mu je dodijeljeno 1996. godine.

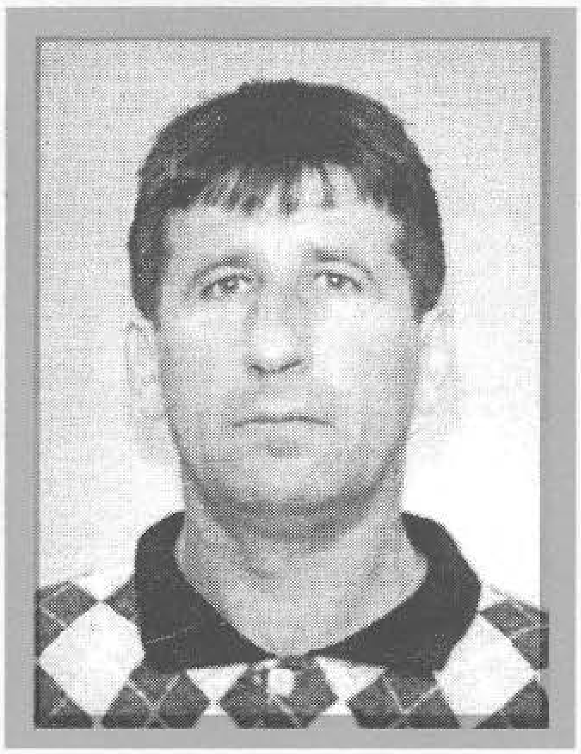

KAMBEROVIĆ, Salko, HUSO
Rođen 10.12.1955. godine u Prijepolju. Radnik - galvanizer. Ratno priznanje "Zlatni ljiljan" dobio 1996. godine kao pripadnik 127. "viteške" motorizovane brigade.

KAMBEROVIĆ, Halil, NADIR
Rođen 01.10.1973. godine u Gradačcu. Mašinski tehničar. Ratno priznanje "Zlatni ljiljan" dobio 1994. godine kao pripadnik 107. "viteške" motorizovane brigade.

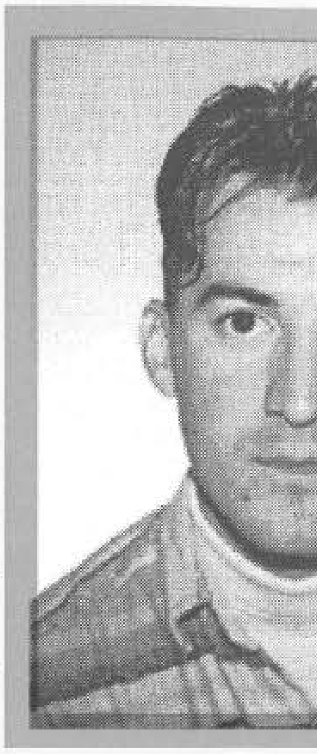

KAMENICA, Muhamed, MINAS
Rođen 15.03.1967. godine u Srebrenici. Radnik. Poginuo 12.07.1992. godine u mjestu Zalazje - Srebrenica, kao vojnik, na dužnosti komandira Izviđačko - diverzantskog voda Odreda "Srebrenica". Ratno priznanje "Zlatni ljiljan" posthumno mu je dodijeljeno 1994. godine.

KAMENJAŠEVIĆ, Hamid, MIRSAD.
Rođen 04.05.1970. godine u s. Vukotići - Olovo. Metalostrugar. Ratno priznanje "Zlatni ljiljan" dobio 1994. godine kao pripadnik 161. "slavne" olovske brdske brigade.

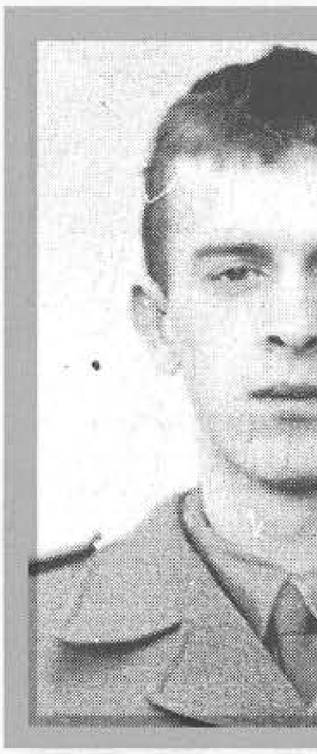

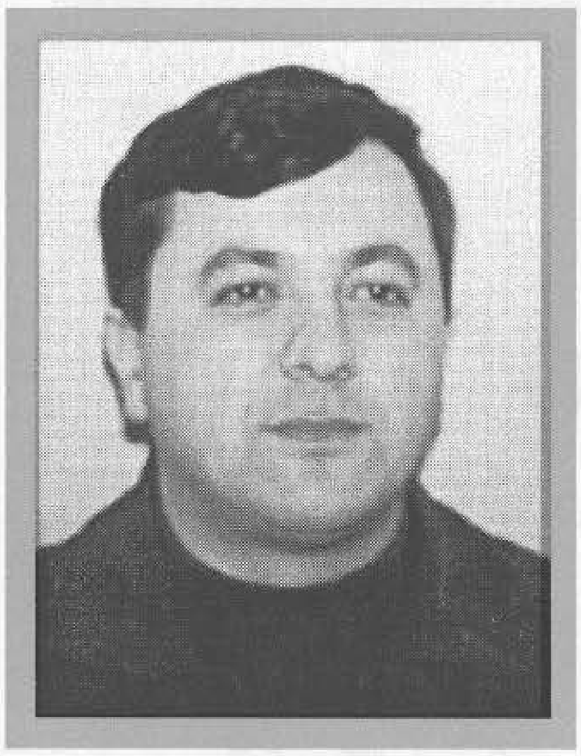

KANANOVIĆ, Ahmet, SENAD
Rođen 23.06.1966. godine u Ključu. Komercijalista. Ratno priznanje "Zlatni ljiljan" dobio 1994. godine kao pripadnik 510. oslobodilačke brigade.

KAPIĆ, Mehmed, HAZIM
Rođen 12.01.1956. u s.Kapići - Cazin. Autoprevoznik. Poginuo 13.07.1994. godine u rejonu Hasina vrha - Grmljuško - srbljanski plato, kao vojnik, na dužnosti komandira voda, pripadnik 503. "slavne" brdske brigade. Ratno priznanje "Zlatni ljiljan" posthumno mu je dodijeljeno 1995. godine.

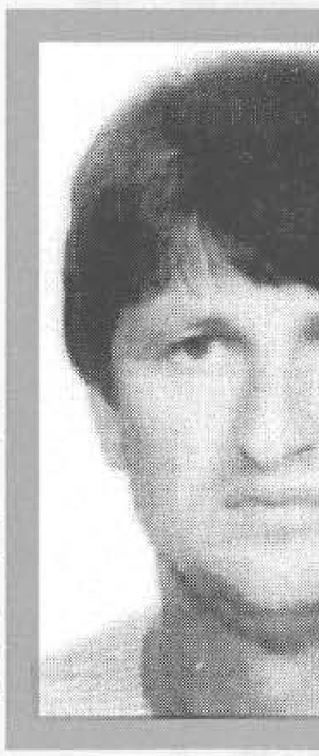

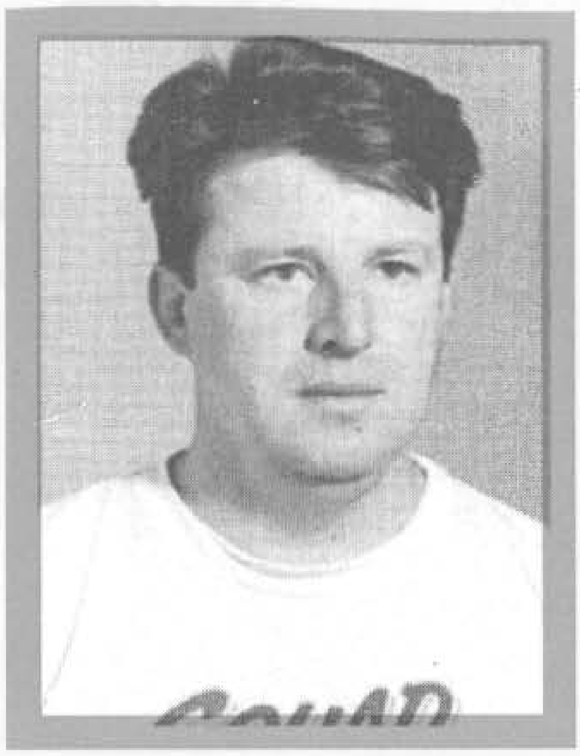

KARABEGOVIĆ, Munir, NIHAD
Rođen 12.01.1961. godine u Bihaću. Mašinbravar. Ratno priznanje "Zlatni ljiljan" dobio 1996. godine kao pripadnik 5. mješovitog artiljerijskog puka.

KARAHASANOVIĆ, Salih, EDIN - FRENK
Rođen 15.01.1968. godine u Zenici. Radnik. Ratno priznanje "Zlatni ljiljan" dobio 1995. godine kao pripadnik 2. manevarskog bataljona 3. korpusa.

KARAHODŽA, Nezir, ALMIR
Rođen 29.11.1970. godine u Foči. Metalski radnik. Poginuo 07.06.1993. godine kod Carevog guvna - Goražde, kao vojnik - diverzant, pripadnik 1. drinske udarne brigade. Ratno priznanje "Zlatni ljiljan" posthumno mu je dodijeljeno 1996. godine.

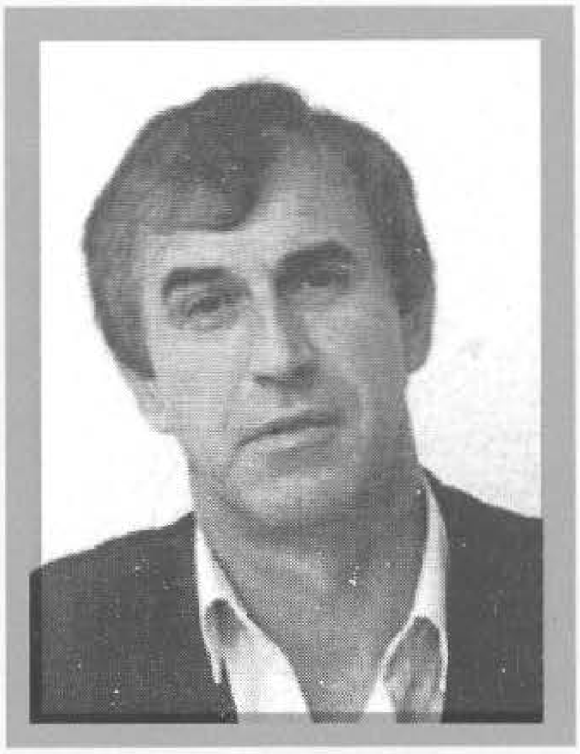

KARAJLIĆ, Meho, SALKO
Rođen 22.05.1949. godine u Ključu. Profesor. Ratno priznanje "Zlatni ljiljan" dobio 1993. godine kao pripadnik 17. "slavne" krajiške brdske brigade.

KARALIĆ, Zaim, ATIFA
Rođena 31.12.1957. godine u Novom Šeheru - Maglaj. Medicinski tehničar. Poginula 03.09.1993. godine u rejonu Ciganske njive - Gornji Vakuf, kao vojnik, na dužnosti bolničara, pripadnik 317. "slavne" brdske brigade. Ratno priznanje "Zlatni ljiljan" posthumno joj je dodijeljeno 1993. godine.

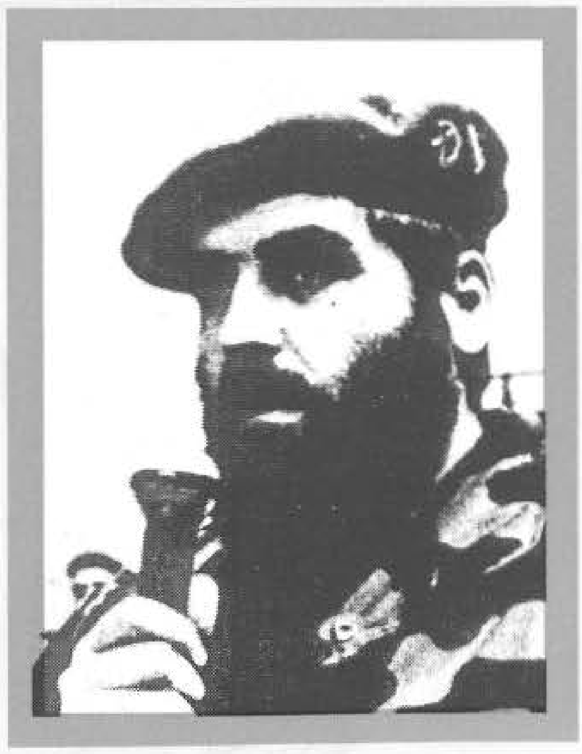

KARALIĆ, Munib, MAHMUT
Rođen 15.04.1950. godine u s.Radinovići - Zenica. Profesor hadisa. Ratno priznanje "Zlatni ljiljan" dobio 1995. godine kao pripadnik 7. "viteške" muslimanske oslobodilačke brigade.

KARAMEHMEDOVIĆ, Džafer, AMIR
Rođen 10.02.1974. godine u Sarajevu. Srednjoškolac. Poginuo 04.10.1995. godine na Treskavici, kao vojnik, na dužnosti zamjenika komandira čete u 143. lahkoj brigadi. Ratno priznanje "Zlatni ljiljan" posthumno mu je dodijeljeno 1995. godine.

KARAMUJIĆ, Ahmo, NIRZAD
Rođen 09.03.1971. godine u Srebrenici. Nezaposlen. Ratno priznanje dobio 1994. godine kao pripadnik Operativne grupe 8. - Srebrenica.

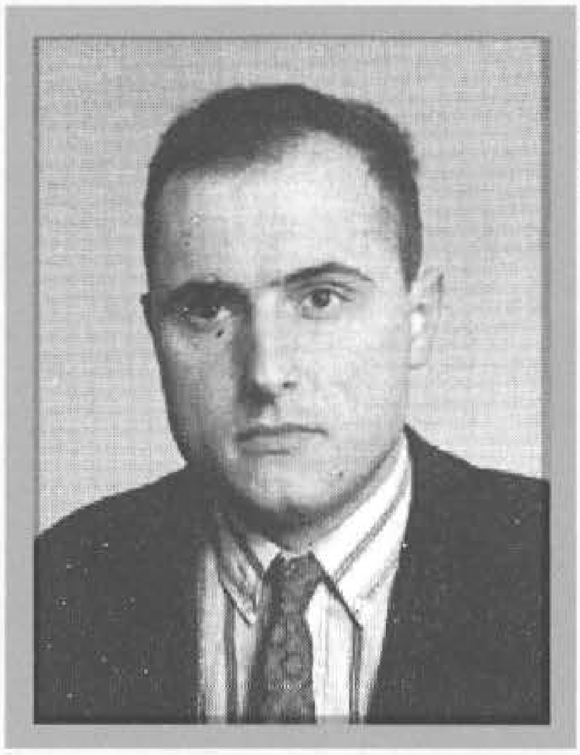

KARAVDIĆ, Šaćir, MUGDIM
Rođen 21.12.1970. godine u Visokom. Gumar. Ratno priznanje "Zlatni ljiljan" dobio 1994. godine kao pripadnik 316. brdske brigade.

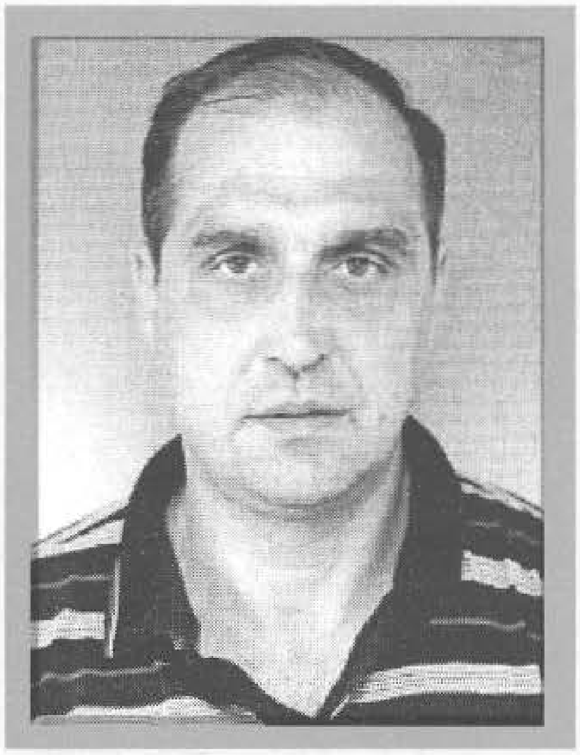

KARAVDIĆ, Jakub, SALAHUDIN - KARAGA
Rođen 15.04.1956. godine u Sarajevu. Mesar. Ratno priznanje "Zlatni ljiljan" dobio 1993. godine kao pripadnik 2. brdske brigade.

KARDAŠ, Ibrahim, KEMAL
Rođen 09.07.1972. godine u Sarajevu. Elektrotehničar. Ratno priznanje "Zlatni ljiljan" dobio 1996. godine kao pripadnik 165. brdske brigade.

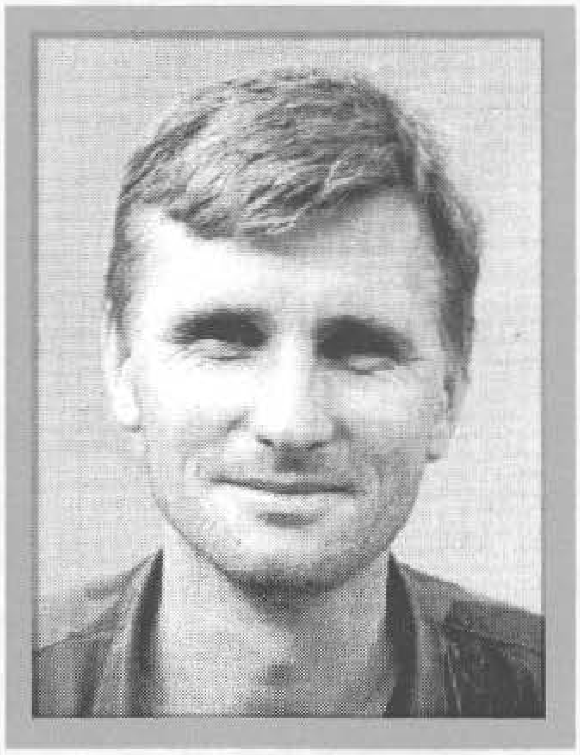

KARIĆ, Avdo, ZAHIR - BELI
Rođen 01.02.1959. godine u Pazariću - Hadžići. Alatničar. Poginuo 20.06.1993. godine u Meorišću - Kreševo, kao vojnik, na dužnosti komandanta bataljona u 9. brdskoj brigadi. Ratno priznanje "Zlatni ljiljan" posthumno mu je dodijeljeno 1993. godine.

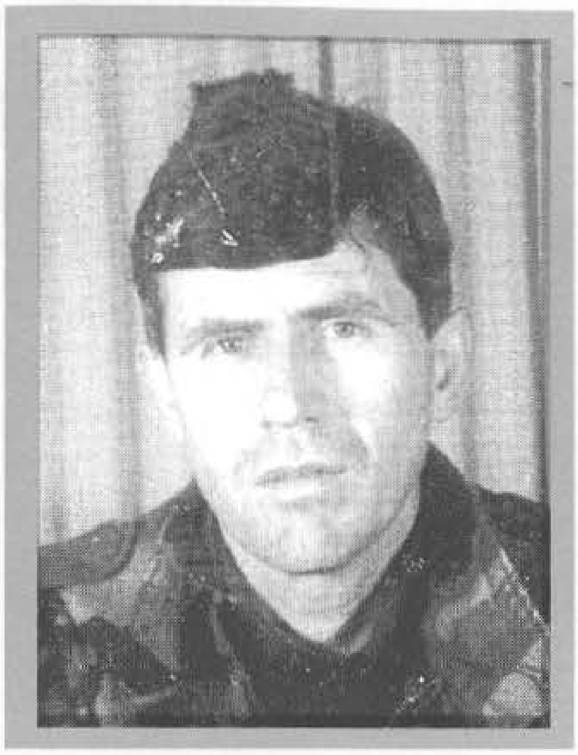

KARIĆ, Ismet, ZIJAD
Rođen 03.04.1960. godine u s.Svojat - Živinice. Bravar. Ratno priznanje "Zlatni ljiljan" dobio 1995. godine kao pripadnik 210. "viteške" oslobodilačke brigade "Hajrudin Mešić".

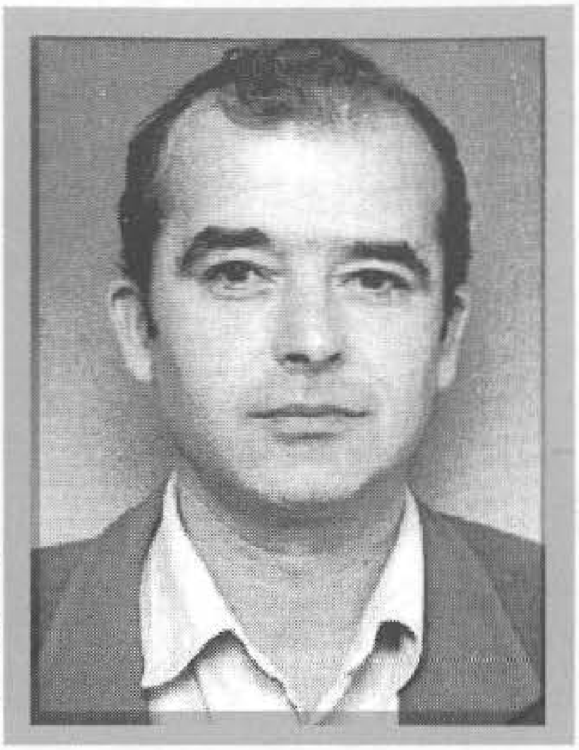

KARKELJA, Salko, SENAID
Rođen 24.10.1956. godine u Sarajevu. Precizni mehaničar. Ratno priznanje "Zlatni ljiljan" dobio 1995. godine kao pripadnik 101. brdske brigade.

KAROVIĆ, Šaban, ARIF
Rođen 17.03.1969. godine u Vitezu. Bravar. Nezaposlen. Ratno priznanje "Zlatni ljiljan" dobio 1996. godine kao pripadnik 325. brdske brigade.

KARŠIĆ, Azem, IZET
Rođen 02.01.1959. godine u Rogatici. Ekonomista PTT saobraćaja. Poginuo 26.10.1993. godine pod Bistrikom – Sarajevo, kao vojnik Bataljona Vojne policije Štaba Vrhovne komande Armije RBiH. Ratno priznanje "Zlatni ljiljan" posthumno mu je dodijeljeno1994. godine.

KASTRAT, Smail, ESNAF
Rođen 10.08.1971. godine u Višnjevu – Plav. Hidrotehničar. Ratno priznanje "Zlatni ljiljan" dobio 1997. godine kao pripadnik Generalštaba Armije RBiH.

KASUMOVIĆ, Abdulah, FUAD
Rođen 20.03.1958. godine u Gornjem Vakufu. Ekonomista. Ratno priznanje "Zlatni ljiljan" dobio 1993. godine kao pripadnik 317. "slavne" brdske brigade.

KASUMOVIĆ, Ibrahim, SABAHUDIN - ZUDE
Rođen 03.01.1959. godine u Han Biloj - Travnik. Građevinski tehničar. Poginuo 23.11.1993. godine na Gornjem Putićevu - Travnik, kao vojnik, na dužnosti komandira Pionirskog voda u 306. brdskoj brigadi. Ratno priznanje "Zlatni ljiljan" posthumno mu je dodijeljeno 1996. godine.

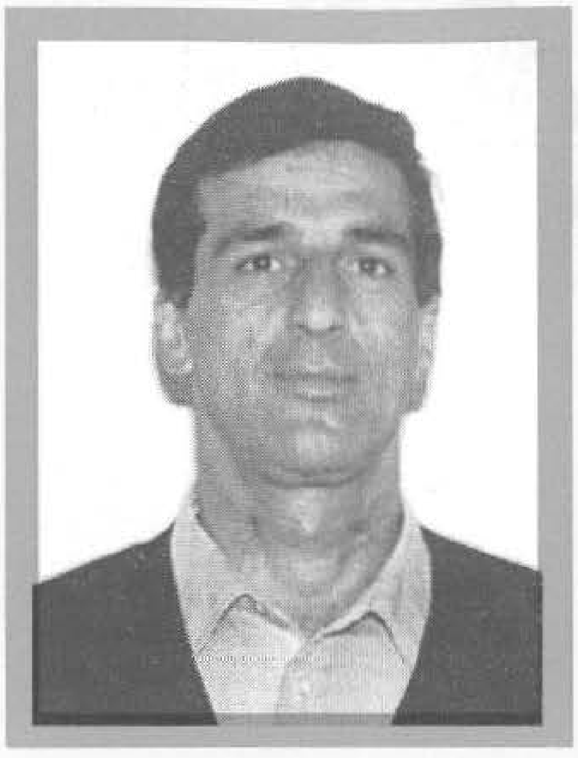

KATANA, Ahmed, ALIJA
Rođen 01.08.1965. godine u Delijašima - Trnovo. Metalski radnik. Ratno priznanje "Zlatni ljiljan" dobio 1994. godine kao pripadnik 181. bošnjačke brdske brigade.

KATANA, Ragib, SAFET
Rođen 08.10.1967. godine u Sarajevu. Ratno priznanje "Zlatni ljiljan" dobio 1995. godine kao pripadnik 181. bošnjačke brdske brigade.

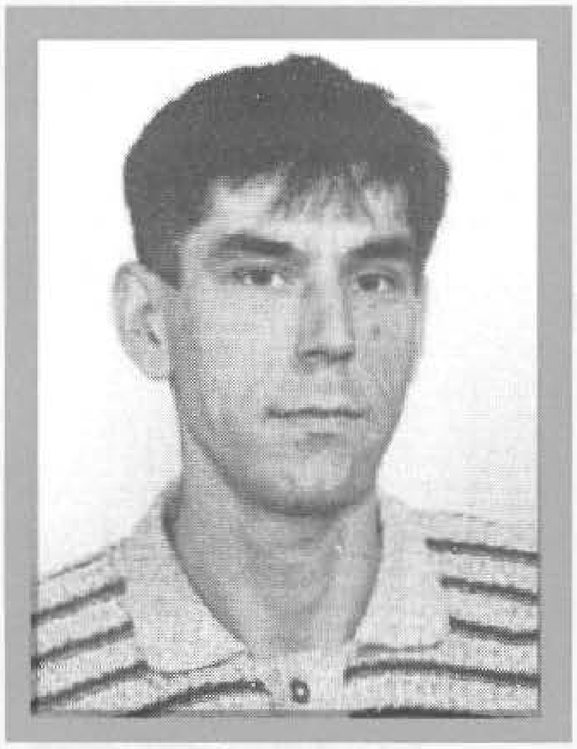

KAUKOVIĆ, Mehmed, FIKRET
Rođen 21.09.1971. godine u Baštri - Bosanska Krupa. Mašinski tehničar. Ratno priznanje "Zlatni ljiljan" dobio 1994. godine kao pripadnik 505. "viteške" brdske brigade.

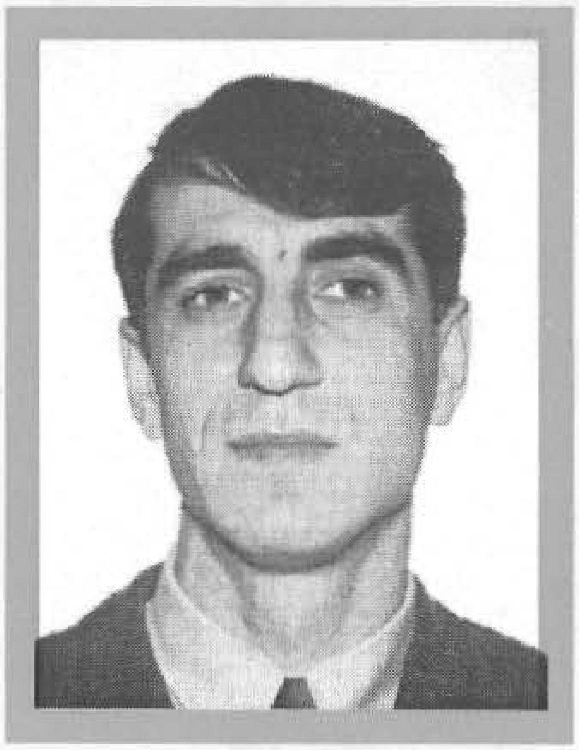

KAUKOVIĆ, Mehmed, REFIK
Rođen 05.05.1968. godine u Baštri - Bosanska Krupa. Mašinski tehničar. Ratno priznanje "Zlatni ljiljan" dobio 1994. godine kao pripadnik 505. "viteške" brdske brigade.

KAUKOVIĆ, Sejfo, SAFET
Rođen 10.11.1968. godine u Zaradostovu - Bužim. Saobraćajni tehničar. Ratno priznanje "Zlatni ljiljan" dobio 1994. godine kao pripadnik 505. "viteške" brdske brigade.

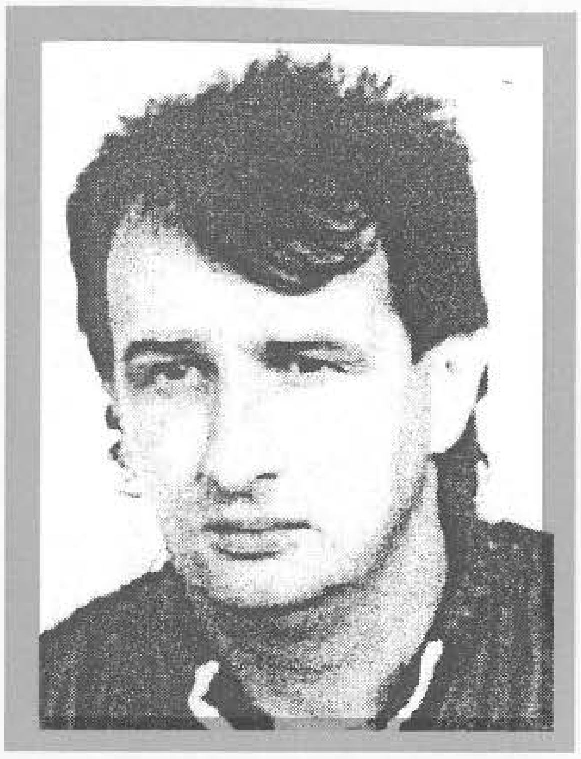

KAVAZOVIĆ, Fadil, FIKRET - ROKI
Rođen 05.09.1960. godine na Sokocu. Konobar. Poginuo 06.12.1992. godine na Žuči - Sarajevo, kao vojnik, na dužnosti komandanta bataljona 1. motorizovane brigade. Ratno priznanje "Zlatni ljiljan" posthumno mu je dodijeljeno 1996. godine.

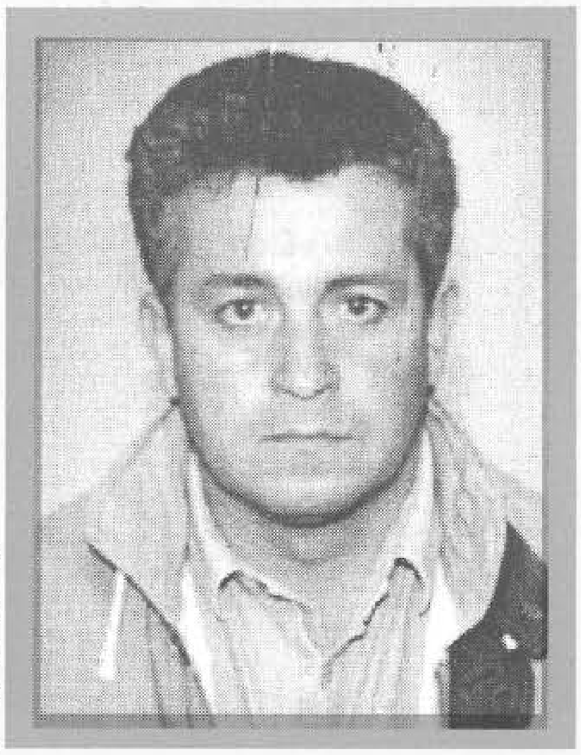

KAVAZOVIĆ, Salko, MIRSAD - MITO
Rođen 30.08.1958. godine u Foči. Električar. Ratno priznanje "Zlatni ljiljan" dobio 1996. godine kao pripadnik 127. "viteške" brdske brigade.

KAVAZOVIĆ, Mujo, MUHAMED
Rođen 01.02.1949. godine u Gradaccu. Vjerski službenik - imam. Ratno priznanje "Zlatni ljiljan" dobio 1994. godine kao pripadnik 511. "slavne" brdske brigade.

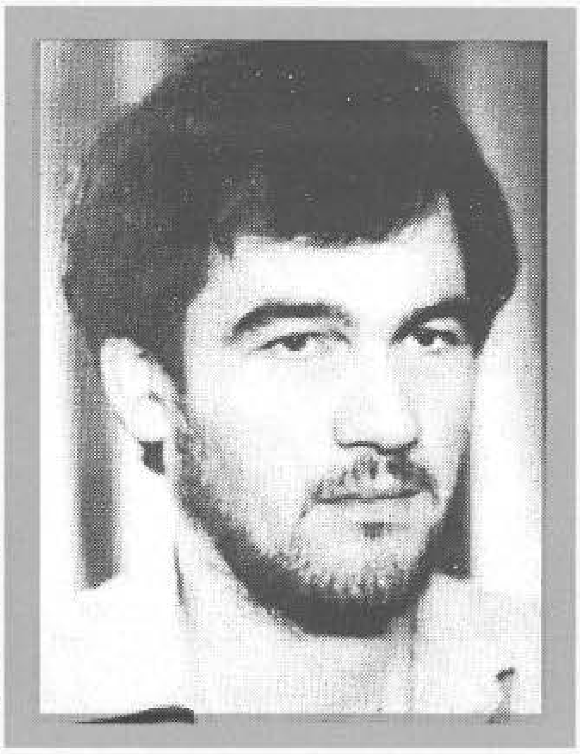

KAVAZOVIĆ, Hasan, OSMAN
Rođen 29.03.1952. godine u Jelovče Selu - Gradačac. Vjerski službenik - imam. Ratno priznanje "Zlatni ljiljan" dobio 1996. godine kao pripadnik 21. divizije KoV.

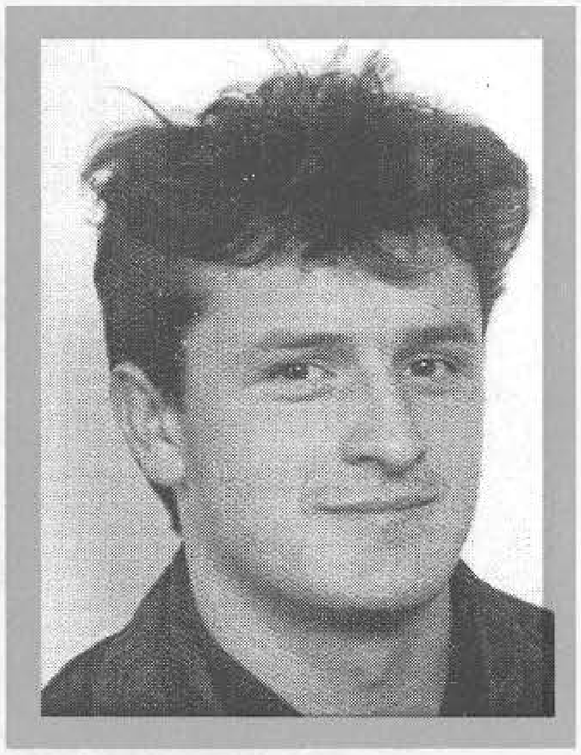

KAZAFEROVIĆ, Džafer, HAJRUDIN
Rođen 22.06.1966. godine u s.Sanica - Ključ. Radnik. Poginuo 12.11.1992. godine u rejonu Drenovog tjesna – Bihać, kao vojnik, pripadnik 1. cazinske pješadijske brigade. Ratno priznanje "Zlatni ljiljan" posthumno mu je dodijeljeno 1994 godine.

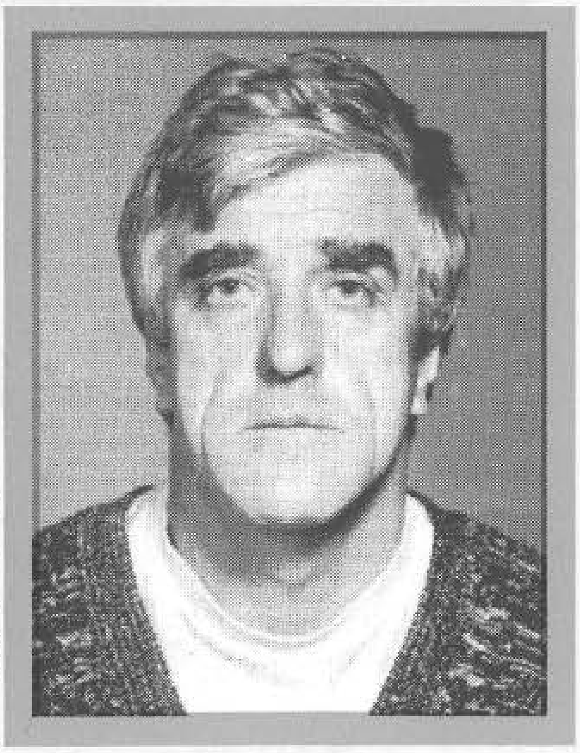

KAZIĆ, Derviš, DŽEMO
Rođen 16.06.1949. godine u Raštalici - Hadžići. Poginuo 09.11.1992. godine na Stupu - Sarajevo, kao vojnik, pripadnik 102. motorizovane brigade. Ratno priznanje "Zlatni ljiljan" posthumno mu je dodijeljeno 1993. godine.

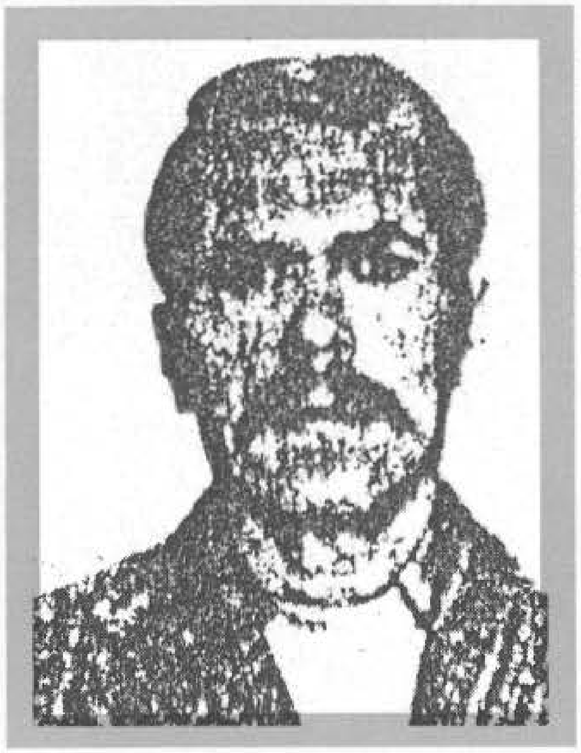

KEČO, Šaban, JUNUZ
Rođen 12.06.1943. godine u Žeželovu - Kiseljak. Zidar. Poginuo 19.08.1993. godine u s.Gojkovac - Kiseljak, kao vojnik - diverzant, pripadnik 9. brdske brigade. Ratno priznanje "Zlatni ljiljan" posthumno mu je dodijeljeno 1994. godine.

KEHIĆ, Hasib, IMER
Rođen 22.03.1963. godine u Lišcima - Olovo. KV radnik. Poginuo 16.06.1995. godine na Jasenu - Ilijaš, kao vojnik, na dužnosti komandira čete u 147. lahkoj brigadi. Ratno priznanje "Zlatni ljiljan" posthumno mu je dodijeljeno 1996. godine.

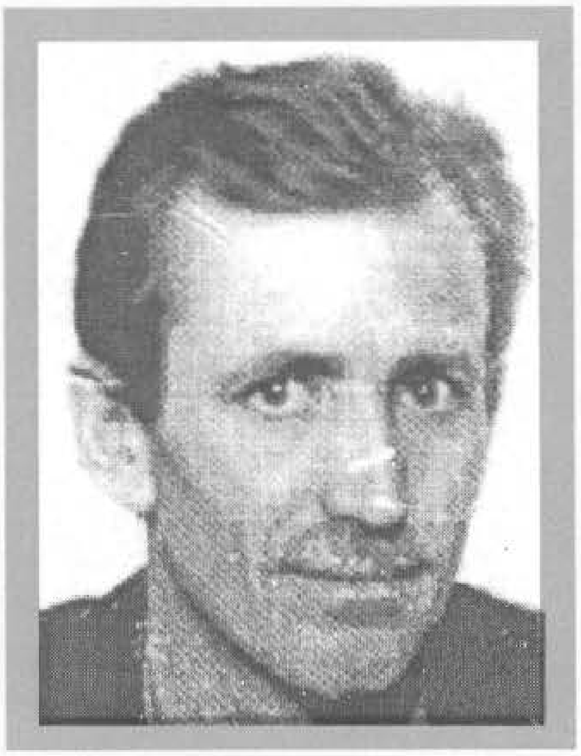

KELEMIŠ, Mustafa, RASIM - DIDO
Rođen 02.09.1955. godine u Pljevljima. Rukovalac teških mašina. Poginuo 23.12.1993. godine na Ugorskom – Vogošća, kao vojnik, na dužnosti pomoćnika komandanta bataljona za operativno nastavne poslove u 1. "slavnoj" motorizovanoj brigadi. Ratno priznanje "Zlatni ljiljan" posthumno mu je dodijeljeno 1994. godine.

KELIĆ, Zahir, ESAD - BIZON
Rođen 11.07.1964. godine u Pruscu - Donji Vakuf. KV bravar. Ratno priznanje "Zlatni ljiljan" dobio 1995. godine kao pripadnik 770. "slavne" brdske brigade.

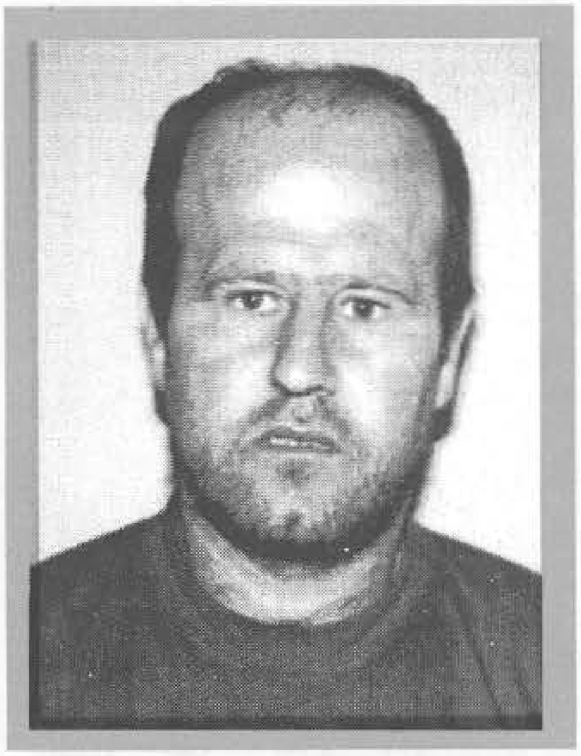

KENIG, Herman, DAMIR
Rođen 07.03.1959. godine u Sarajevu. Poginuo 21.09.1992. godine na Stupu - Sarajevo, kao vojnik, pripadnik Izviđačko - diverzantske čete 1. korpusa. Ratno priznanje "Zlatni ljiljan" posthumno mu je dodijeljeno 1994. godine.

KEPEŠ, Mehmed, NAIL
Rođen 06.05.1943. godine u Rogatici. VKV energetičar. Ratno priznanje "Zlatni ljiljan" dobio 1996. godine kao pripadnik 104. "viteške" motorizovane brigade.

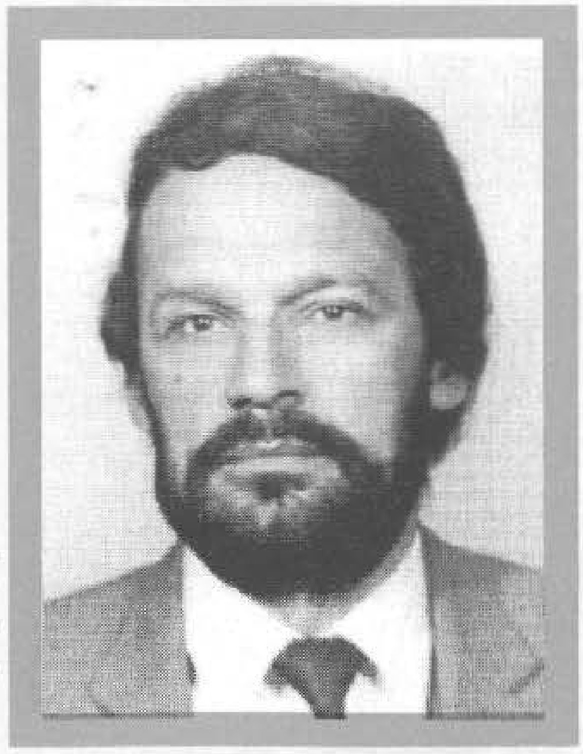

KERANOVIĆ, Began, ALE
Rođen 01.07.1966. godine u s.Tržac - Cazin. Saobraćajni tehničar. Ratno priznanje "Zlatni ljiljan" dobio 1995. godine kao pripadnik 502. "viteške" brdske brigade.

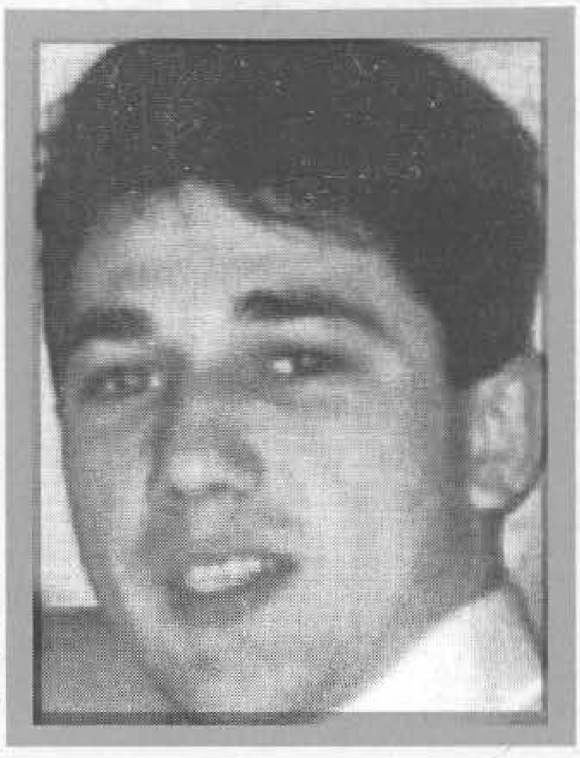

KERANOVIĆ, Hasan, JASMIN
Rođen 26.10.1971. godine u s.Vrhpolje - Sanski Most. Radnik. Poginuo 26.11.1992. godine u rejonu Jezerske glavice, kao vojnik, pripadnik 1. cazinske pješadijske brigade. Ratno priznanje "Zlatni ljiljan" posthumno mu je dodijeljeno 1994. godine.

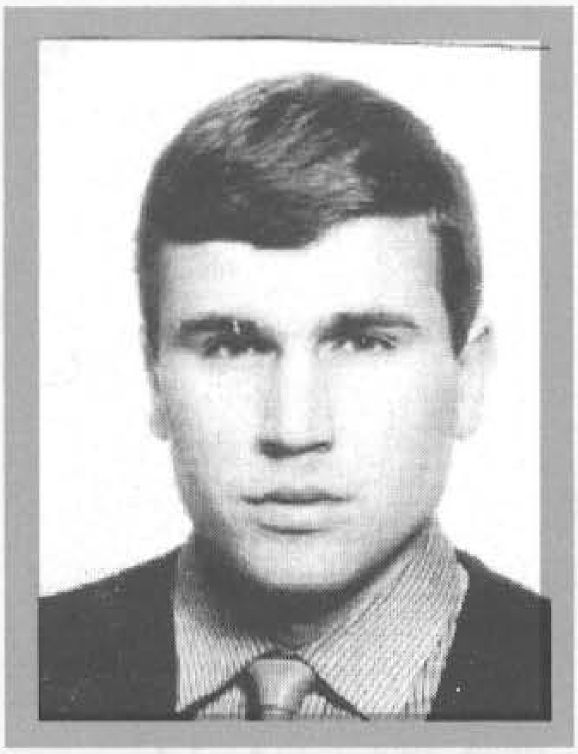

KERANOVIĆ, Mehmed, SMAIL
Rođen 21.06.1965. godine u Bihaću. Mašinbravar. Ratno priznanje "Zlatni ljiljan" dobio 1996. godine kao pripadnik 5. bataljona vojne policije.

KEREŠ, Dervo, FIKRET - FIĆO
Rođen 14.05.1971. godine u Sarajevu. Magacioner. Ratno priznanje "Zlatni ljiljan" dobio 1993. godine kao pripadnik 5. motorizovane brigade.

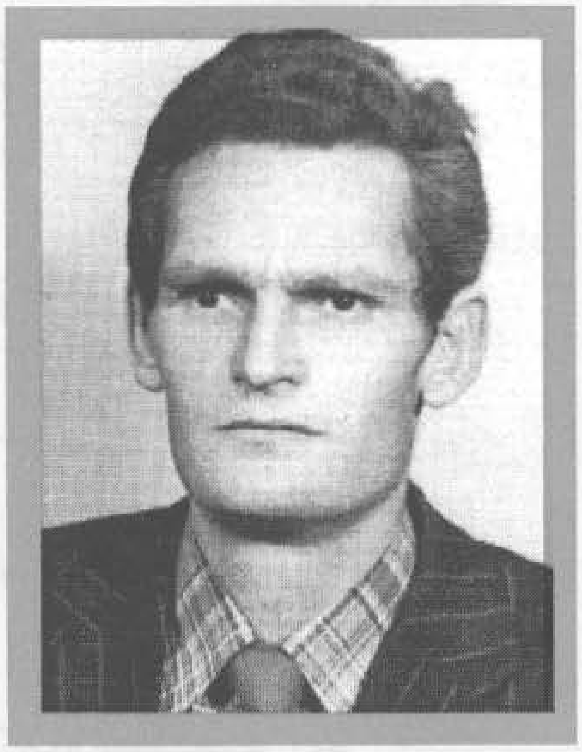

KEREŠ, Omer, ŠERIF
Rođen 03.05.1944. godine u s. Bobovica - Trnovo. KV stolar. Ratno priznanje "Zlatni ljiljan" dobio 1994. godine kao pripadnik Diverzantsko - izviđačkog odreda "Fikro" 4. motorizovane brigade.

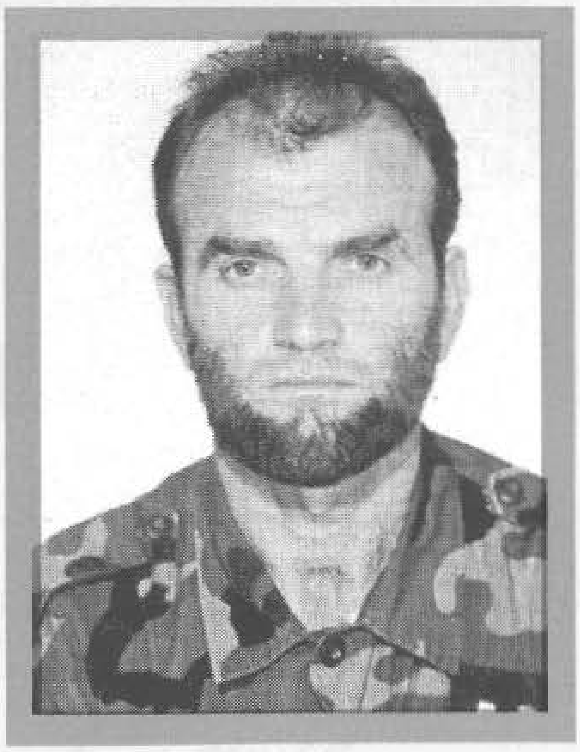

KERMO, Jakub, NASIH
Rođen 13.05.1963. godine u Busovači. Metalurg. Ratno priznanje "Zlatni ljiljan" dobio 1995. godine kao pripadnik 7. "viteške" muslimanske oslobodilačke brigade.

KEŠKO, Zaim, ZIJAD

Rođen 10.09.1962. godine u Hadžićima. Mašinski tehničar. Ratno priznanje "Zlatni ljiljan" dobio 1994. godine kao pripadnik 109. brdske brigade.

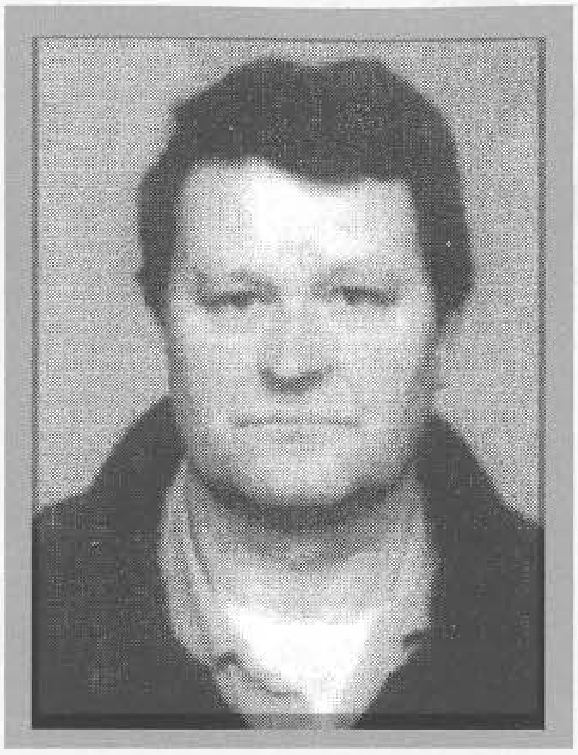

KIŠIJA, Meho, DERVO

Rođen 01.06.1943. godine u s.Nuhići - Bugojno. KV bravar. Poginuo 24.01.1993. godine u rejonu Bistrice - Gornji Vakuf, kao vojnik - izviđač, pripadnik 307. motorizovane brigade. Ratno priznanje "Zlatni ljiljan" posthumno mu je dodijeljeno 1994. godine.

KLAČAR, Halid, FAHRUDIN

Rođen 27.03.1965. godine u Graboviku - Rudo. Elektrotehničar. Ratno priznanje "Zlatni ljiljan" dobio 1996. godine kao pripadnik Komande za razvoj 808. oslobodilačke brigade.

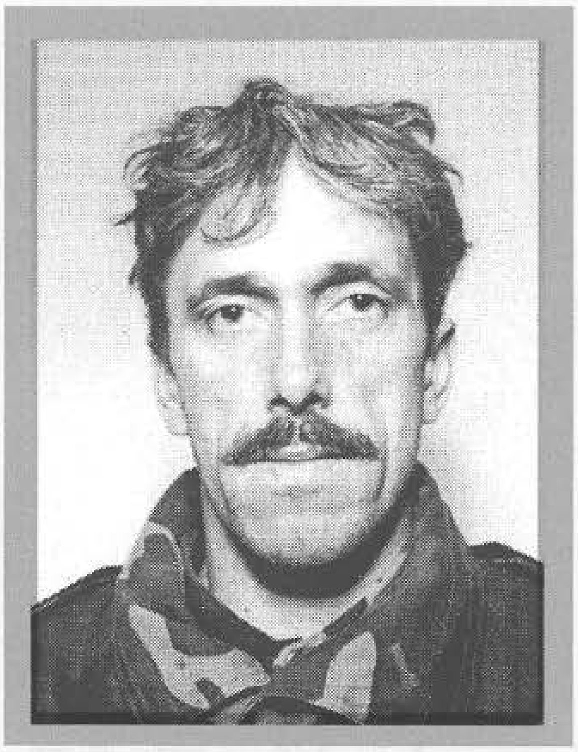

KLADANJČIĆ, Alija, MUHAMED

Rođen 22.03.1963. godine u s.Crijevči - Kladanj. Građevinski poduzetnik. Ratno priznanje "Zlatni ljiljan" dobio 1995. godine kao pripadnik 244. brdske brigade.

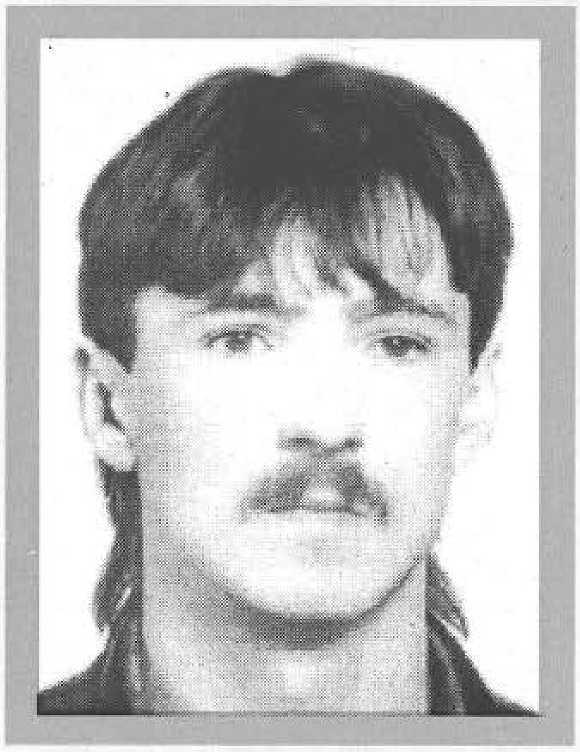

KLADANJČIĆ, Kadir, SEMAN

Rođen 23.02.1963. godine u Šaševcima - Olovo. Monter centralnog grijanja. Poginuo 05.11.1994. godine na Mačku - Ilijaš, kao vojnik - diverzant, pripadnik 110. "slavne" olovske brdske brigade. Ratno priznanje "Zlatni ljiljan" posthumno mu je dodijeljeno 1996. godine.

KLAPUH, Selmo, ZUFER

Rođen 02.11.1958. godine u Bukovici - Pljevlja. Mašinski inžinjer. Ratno priznanje "Zlatni ljiljan" dobio 1994. godine kao pripadnik 5. motorizovane brigade.

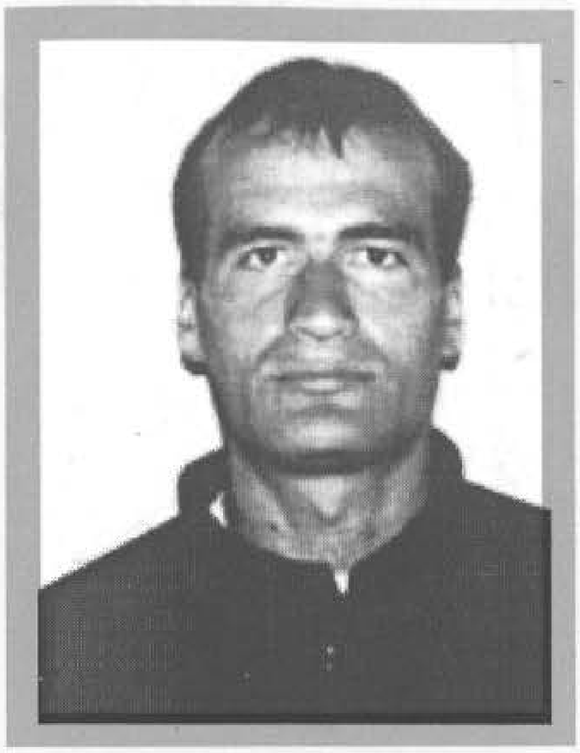

KLEPO, Salko, MITHAD
Rođen 09.01.1968. godine u Čehari - Jablanica. Elektromehaničar. Ratno priznanje "Zlatni ljiljan" dobio 1995. godine kao pripadnik 444. brdske brigade.

KLIČIĆ, Ibrahim, MUHAMED - HAMO
Rođen 08.04.1971. godine u Cazinu. Mašinski tehničar. Poginuo 28.09.1995. godine u rejonu Lipnika - Sanski Most, u činu natporučnika, na dužnosti komandira voda, pripadnik 503. "slavne" brdske brigade. Ratno priznanje "Zlatni ljiljan" posthumno mu je dodijeljeno 1996. godine.

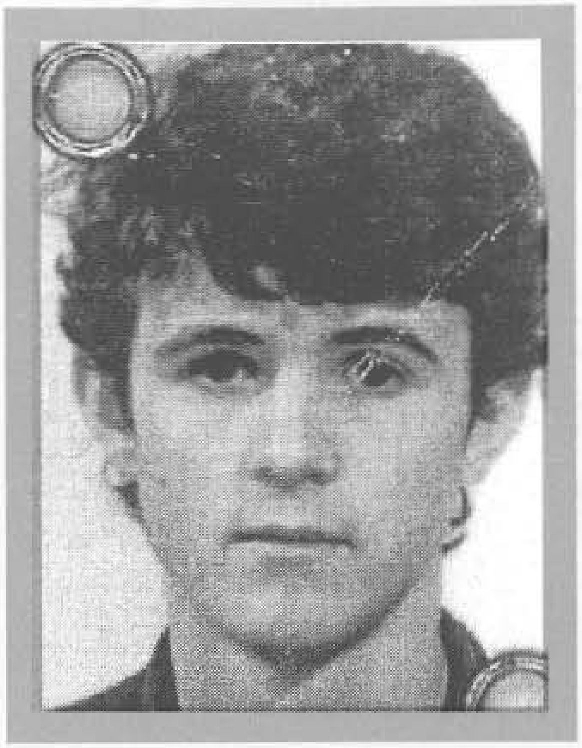

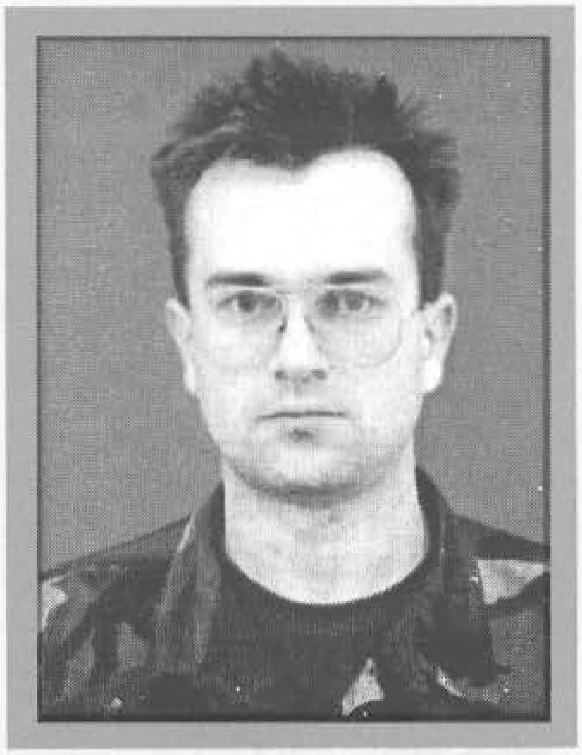

KLIKO, Mehmed, EMIR
Rođen 20.10.1967. godine u Jajcu. Aktivno vojno lice. Ratno priznanje "Zlatni ljiljan" dobio 1994. godine kao pripadnik 511. "slavne" brdske brigade.

KLINO, Zulfo, ZAHID
Rođen 03.02.1959. godine u Foči. Poginuo 06.01.1994. godine na Mijatovića kosi - Sarajevo, kao vojnik, pripadnik 2. "viteške" motorizovane brigade. Ratno priznanje "Zlatni ljiljan" posthumno mu je dodijeljeno 1994. godine.

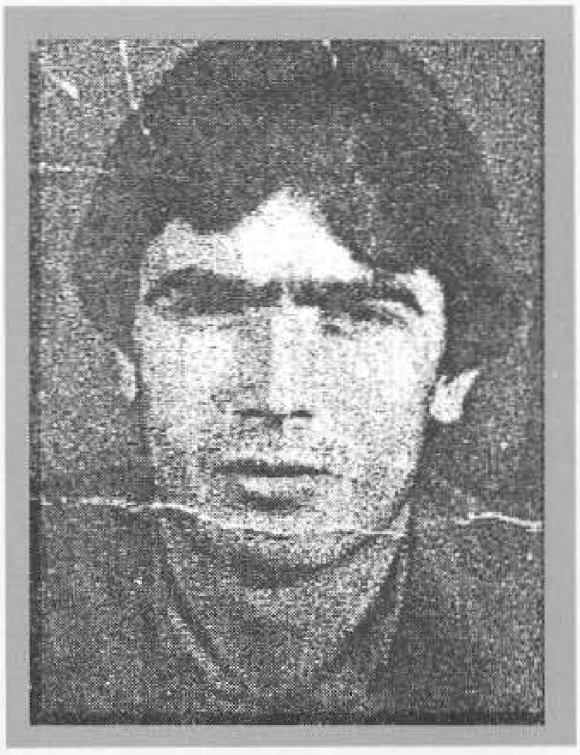

KLISURA, Omer, LATIF
Rođen 02.02.1972. godine u Fojnici. Drvni tehničar. Poginuo 20.08.1994. godine u rejonu Moševačkog brda – Ilijaš, kao vojnik, pripadnik 123. brdske brigade. Ratno priznanje "Zlatni ljiljan" posthumno mu je dodijeljeno 1995. godine.

KLISURA, Sabit, RASIM
Rođen 31.05.1972. godine u Fojnici. Drvni tehničar. Poginuo 24.05.1994. godine na Milovcu - Vareš, kao vojnik - diverzant, pripadnik 310. brdske brigade. Ratno priznanje "Zlatni ljiljan" posthumno mu je dodijeljeno 1994. godine.

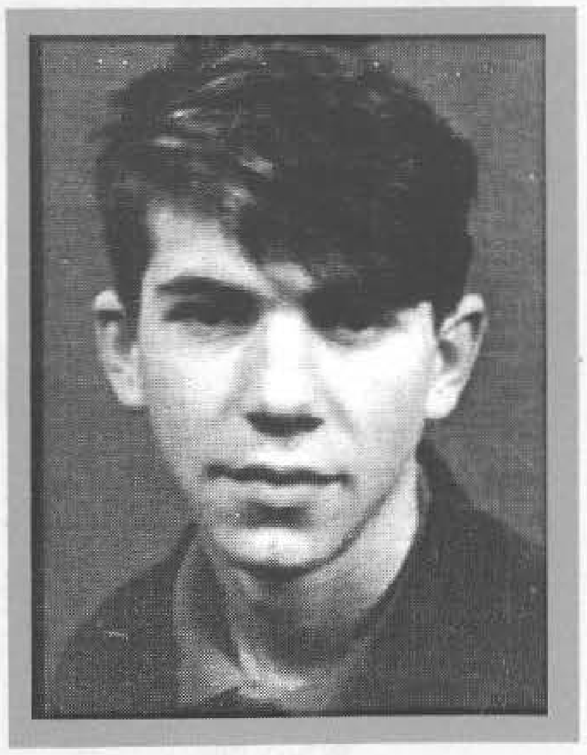

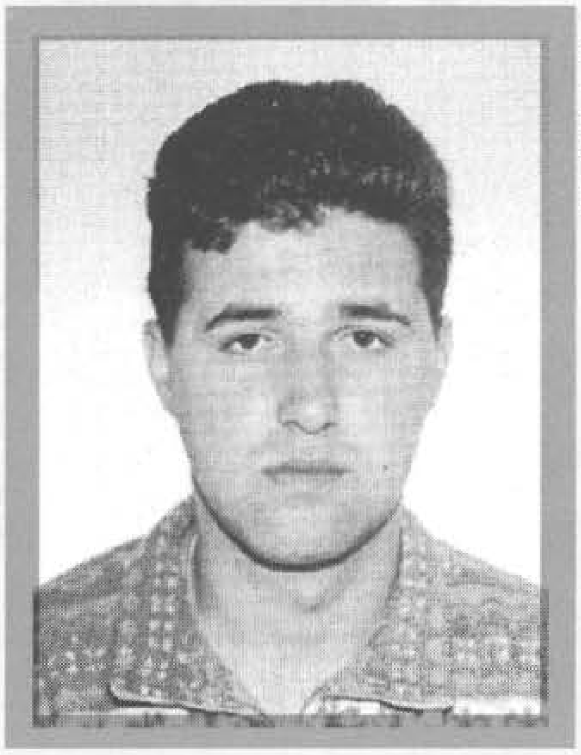

KLOPIĆ, Ševko, JASMIN
Rođen 22.10.1973. godine u Gradačcu. Mašinski tehničar. Ratno priznanje "Zlatni ljiljan" dobio 1994. godine kao pripadnik 213. "viteške" motorizovane brigade.

KLJAJIĆ, Hasib, SENAD
Rođen 29.05.1963. godine u Hrustovu - Sanski Most. Aktivno vojno lice. Ratno priznanje "Zlatni ljiljan" dobio 1996. godine kao pripadnik 28. divizije.

KOBILICA, Mursel, EKREM
Rođen 15.04.1971. godine u s.Hrastovac - Kakanj. Radnik. Poginuo 04.10.1995. godine na Ozrenu, kao vojnik 7. "viteške" muslimanske oslobodilačke brigade. Ratno priznanje "Zlatni ljiljan" posthumno mu je dodijeljeno 1995. godine.

KOBILJAK, Ejub, REFIK - GAGI
Rođen 27.03.1959. godine u Sarajevu. Saobraćajni tehničar. Poginuo 27.07.1993. godine na Žuči - Sarajevo, kao vojnik, na dužnosti komandira Interventnog voda u 1. motorizovanoj brigadi. Ratno priznanje "Zlatni ljiljan" posthumno mu je dodijeljeno 1993. godine.

KOHLER, Karlo, GORAN
Rođen 18.08.1967. godine u Zenici. Poginuo 11.01.1994. godine u Zavidovićima, kao vojnik, na dužnosti komandira voda 318. brdske brigade. Ratno priznanje "Zlatni ljiljan" posthumno mu je dodijeljeno 1994. godine.

KOJIĆ, Šid, KEMAL
Rođen 02.09.1960. godine u Plavu. Arhitektonski tehničar. Poginuo 26.10.1993. godine pod Bistrikom – Sarajevo, kao vojnik Bataljona vojne policije Štaba Vrhovne komande Armije RBiH. Ratno priznanje "Zlatni ljiljan" posthumno mu je dodijeljeno1994. godine.

KOKIĆ, Asim, KEMAL

Rođen 02.11.1964. godine u s. Kokići – Jajce. Građevinski tehničar. Ratno priznanje "Zlatni ljiljan" dobio 1996. godine kao pripadnik 312. brdske brigade.

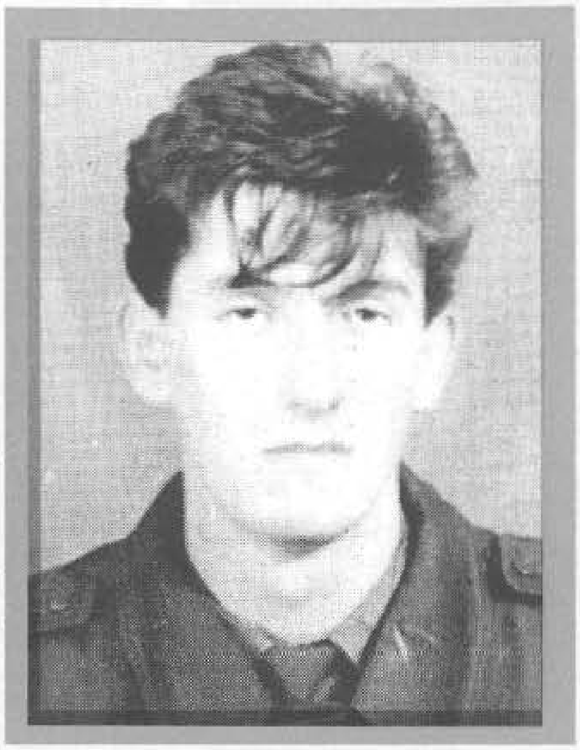

KOKIĆ, Suljo, SAFET

Rođen 09.05.1967. godine u Miljevini - Foča. Bagerista. Poginuo 17.09.1994. godine na Dobrinji - Sarajevo, kao vojnik, pripadnik Čete vojne policije 1. korpusa. Ratno priznanje "Zlatni ljiljan" mu je posthumno dodijeljeno 1994. godine.

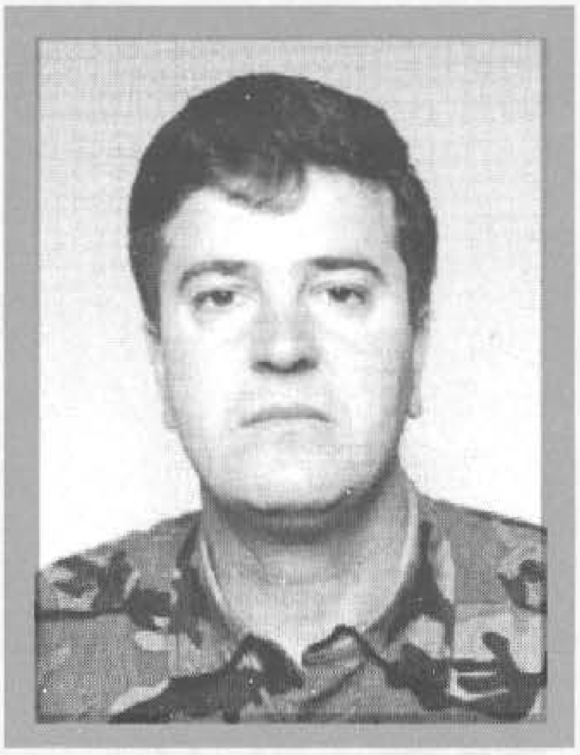

KOLAK, Šaban, DŽEVAD

Rođen 09.03.1965. godine u s.Petrovići - Olovo. Drvoprerađivački tehničar. Ratno priznanje "Zlatni ljiljan" dobio 1994. godine kao pripadnik 244. brdske brigade.

KOLAKOVIĆ, Ibro, EDIN

Rođen 08.02.1961. godine u Bihaću. Ratno priznanje "Zlatni ljiljan" dobio 1995. godine kao pripadnik 5. mješovitog artiljerijskog puka.

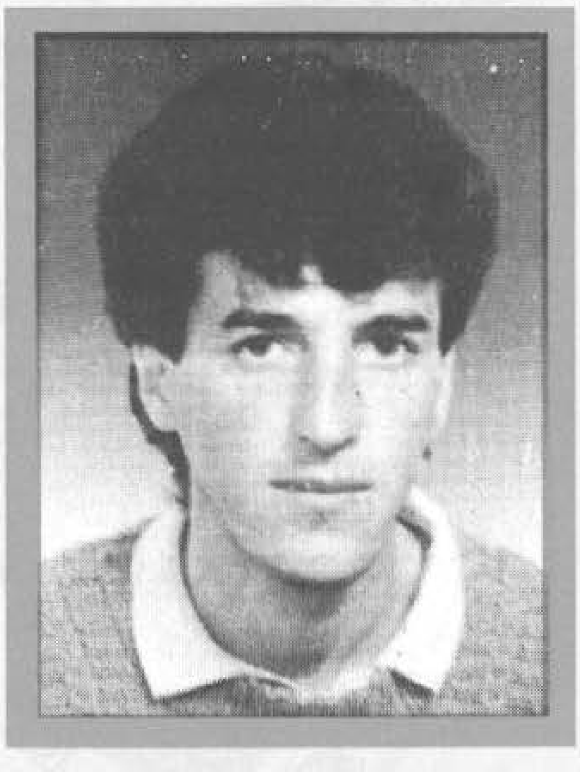

KOLAKOVIĆ, Hamza, IRFAN

Rođen 01.10.1962. godine u Orašcu - Bihać. Vozač. Poginuo 18.04.1994. godine na Debeljači - Bihać, kao vojnik, na dužnosti pomoćnika komandanta Bataljona za obavještajne poslove u 501. "slavnoj" brdskoj brigadi. Ratno priznanje "Zlatni ljiljan" pothumno mu je dodijeljeno 1994. godine.

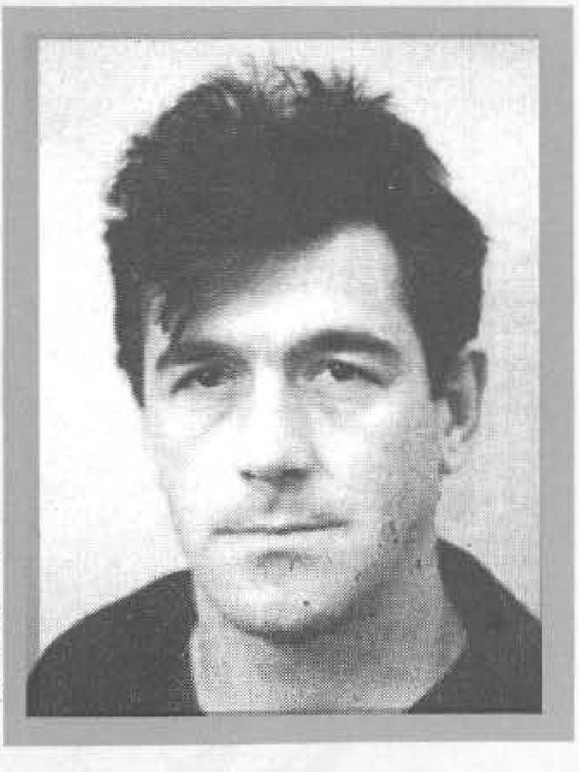

KOLAR, Hamid, REDŽO

Rođen 10.01.1967. godine u Trnovu. Šumarski tehničar. Ratno priznanje "Zlatni ljiljan" dobio 1995. godine kao pripadnik 181. bošnjačke brdske brigade.

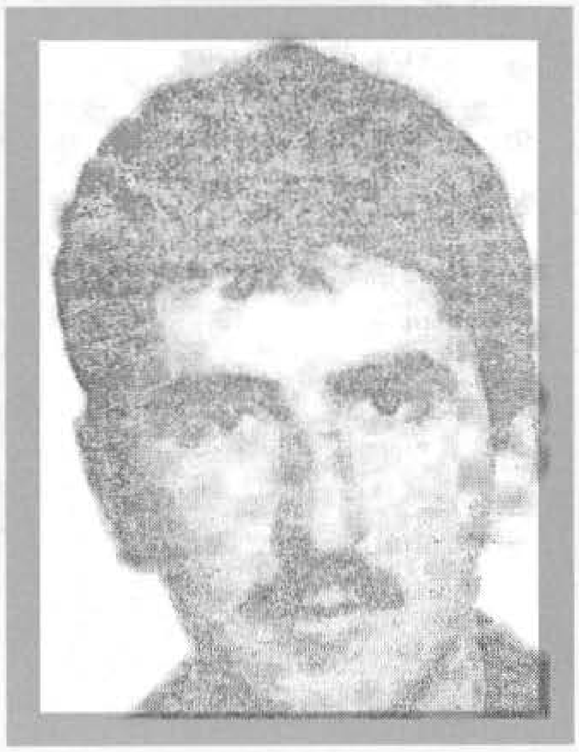

KOLAR, Zejnil, ZAIM - LOVAC
Rođen 22.04.1963. godine u Kijevu - Trnovo. Poginuo 04.10.1992. godine u Kijevu - Trnovo, kao vojnik, na dužnosti komandira Izviđačko - diverzantskog voda u 1. bošnjačkoj brdskoj brigadi. Ratno priznanje "Zlatni ljiljan" posthumno mu je dodijeljeno 1995. godine.

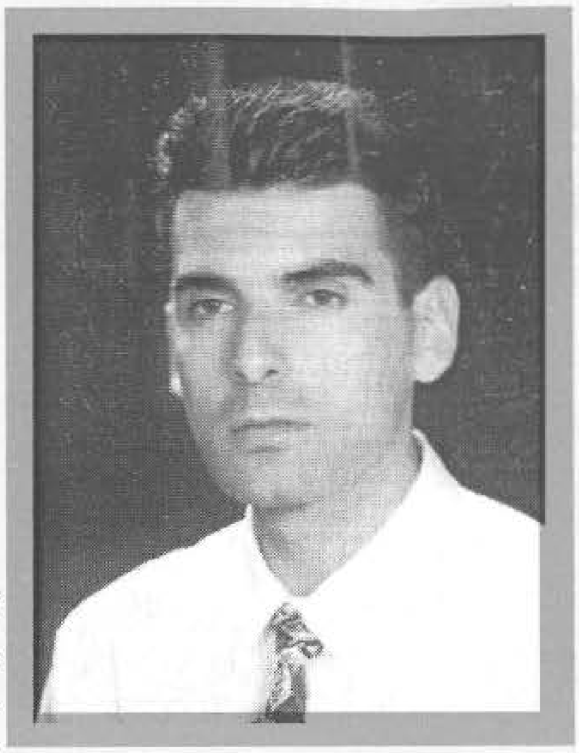

KOLAŠINAC, Izet, KENAN
Rođen 06.01.1973. godine u Prilepu. Učenik. Ratno priznanje "Zlatni ljiljan" dobio 1995. godine kao pripadnik 143. lahke brigade.

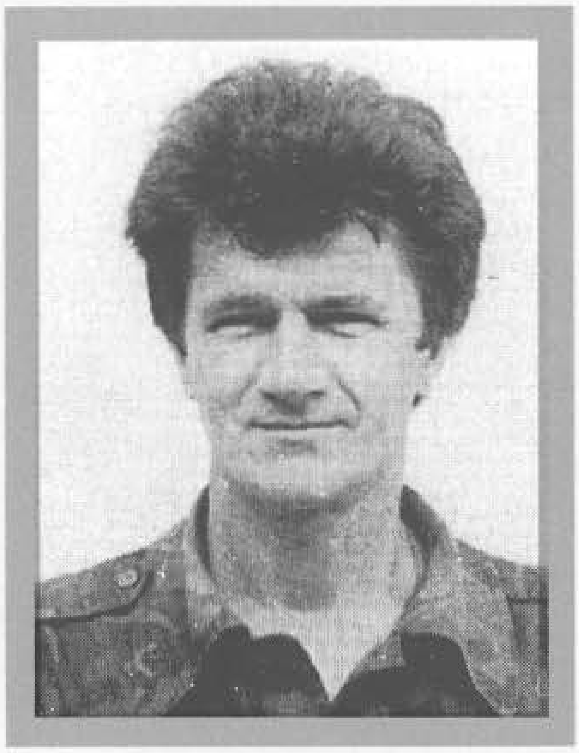

KOMIĆ, Nurija, MIRSAD
Rođen 29.08.1956. godine u Bosanskoj Otoci - Bosanska Krupa. Limar. Ratno priznanje "Zlatni ljiljan" dobio 1995. godine kao pripadnik 511. "slavne" brdske brigade.

KOMIĆ, Mustafa, ZIJAD
Rođen 13.05.1961. godine u Bosanskoj Otoci - Bosanska Krupa. Mašinbravar. Poginuo 29.06.1992. godine u Bosanskoj Otoci - Bosanska Krupa, kao vojnik, pripadnik Odreda Teritorijalne odbrane Bosanska Otoka. Ratno priznanje "Zlatni ljiljan" posthumno mu je dodijeljeno 1994. godine.

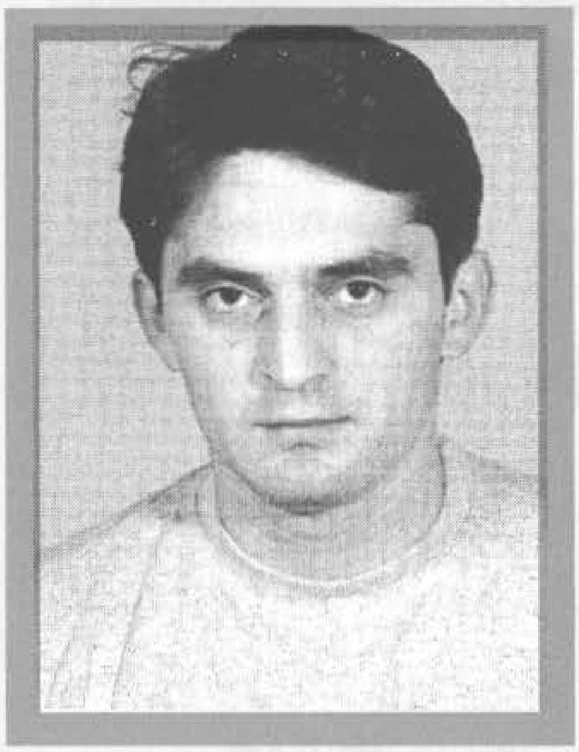

KOMŠIĆ, Marko, ŽELJKO
Rođen 20.01.1964. godine u Sarajevu. Pravnik. Ratno priznanje "Zlatni ljiljan" dobio 1995. godine kao pripadnik 101. brdske brigade.

KONJO, Ramiz, HADŽAN
Rođen 12.03.1960. godine u Foči. Ratno priznanje "Zlatni ljiljan" dobio 1992. godine kao pripadnik 2. motorizovane brigade.

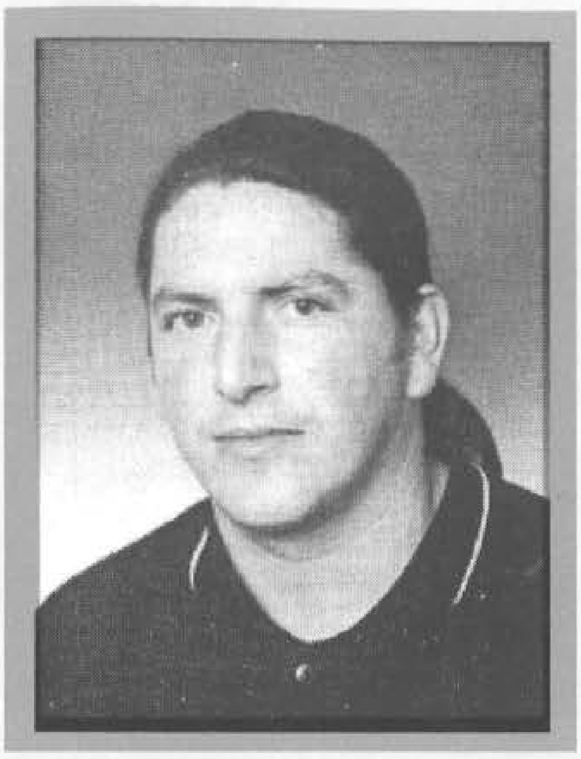

KOPIĆ, Mehmed, ELVIR

Rođen 20.07.1971. godine u mjestu Caparde - Kalesija. Mašinbravar. Ratno priznanje "Zlatni ljiljan" dobio 1994. godine kao pripadnik 241. "slavne" muslimanske brigade.

KOPRDŽA, Arif, RIFET

Rođen 29.05.1974. godine u s. Kadarići – Vareš. Radnik. Poginuo 15.06.1995. godine na Ravnom Nabožiću - Ilijaš, kao vojnik, na dužnosti izviđača u 7. "viteškoj" muslimanskoj oslobodilačkoj brigadi. Ratno priznanje "Zlatni ljiljan" posthumno mu je dodijeljeno 1995. godine.

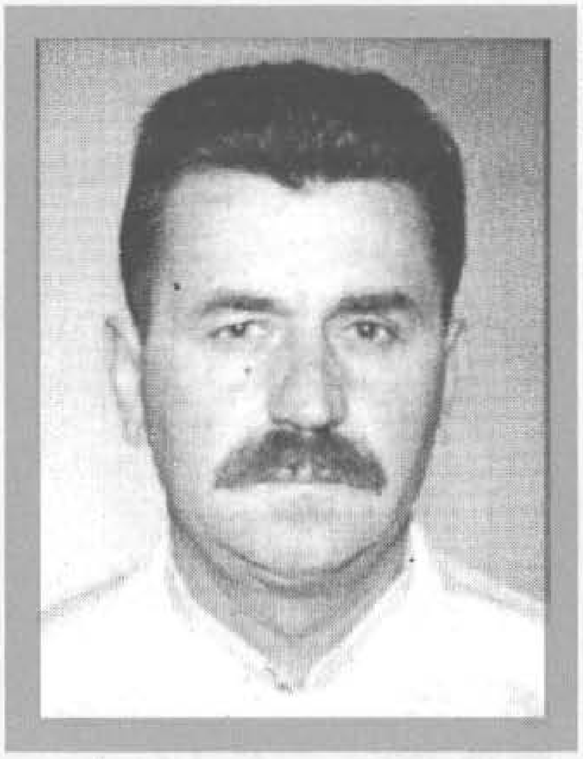

KOPRIVA, Mujo, ISMET

Rođen 21.05.1955. godine u s.Tetoševo - Foča. Radnik. Ratno priznanje "Zlatni ljiljan" dobio 1994. godine kao pripadnik 1. "slavne" motorizovane brigade.

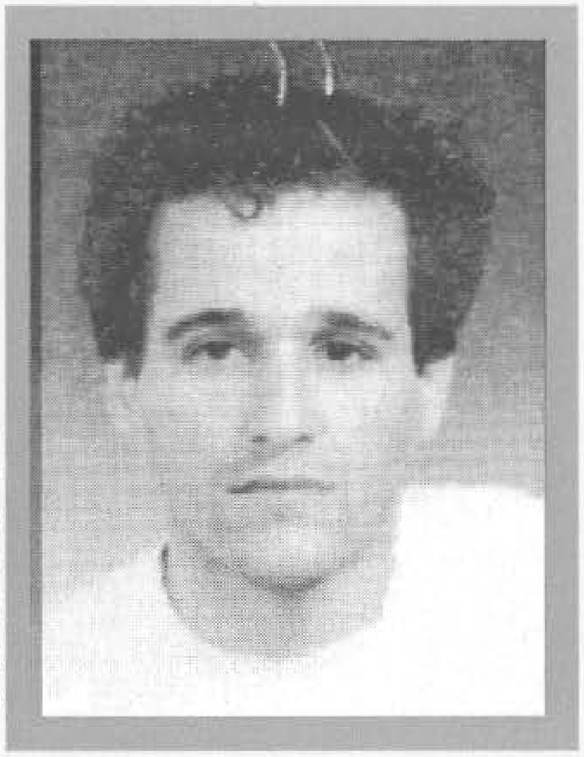

KORAĆ, Huso, VEJSIL

Rođen 12.08.1965. godine u s.Bivolje Brdo - Čapljina. Aktivno vojno lice. Poginuo 30.03.1994. godine u s.Krivaja - Cazin, kao vojnik, na dužnosti zamjenika komandanta 502. "slavne" brdske brigade. Ratno priznanje "Zlatni ljiljan" posthumno mu je dodijeljeno 1994. godine.

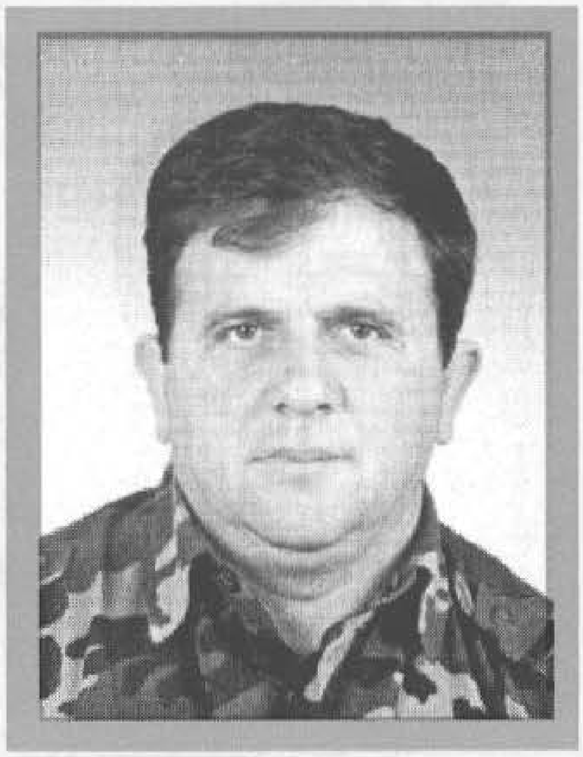

KORDA, Junuz, NEZIR

Rođen 03.11.1958. godine, s. Kordići - Goražde. Žičar. Ratno priznanje "Zlatni ljiljan" dobio 1995. godine kao pripadnik 808. oslobodilačke brigade.

KORIČIĆ, Rasim, ASIM

Rođen 18.07.1952. godine u Bihaću. Ratno priznanje "Zlatni ljiljan" dobio 1995. godine kao pripadnik 37. muslimanske lahke brigade.

KORIĆ, Jusuf, MIRSAD
Rođen 13.12.1971. godine u Podorašcu - Konjic. Poginuo 28.06.1993. godine na Ljubini - Konjic, kao vojnik, pripadnik 4. muslimanske lahke brigade. Ratno priznanje "Zlatni ljiljan" posthumno mu je dodijeljeno 1995. godine.

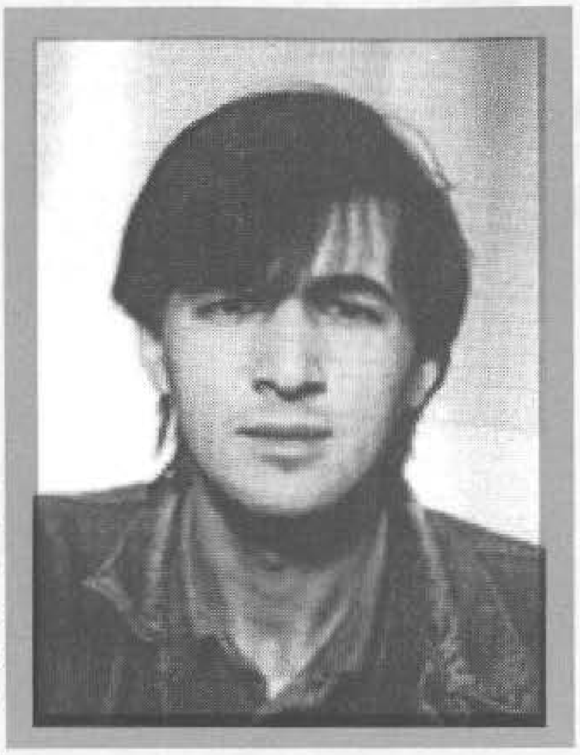

KORIĆ, Osman, RASIM
Rođen 01.05.1963. godine u Konjicu. Poginuo 15.04.1993. godine na Galjevu - Konjic, kao vojnik, na dužnosti komandira voda, pripadnik 4. muslimaske lahke brigade. Ratno priznanje "Zlatni ljiljan" posthumno mu je dodijeljeno 1996. godine.

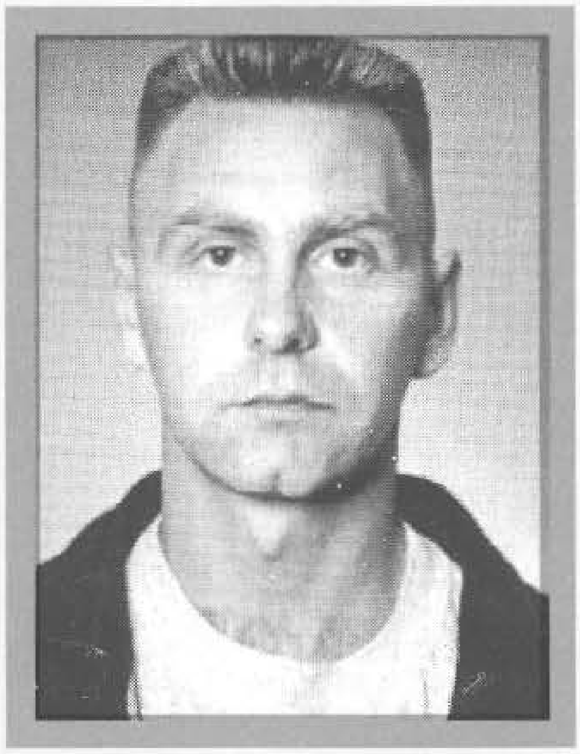

KORJENIĆ, Hajrudin, HARIS
Rođen 07.02.1969. godine u Sarajevu. Metalostrugar. Ratno priznanje "Zlatni ljiljan" dobio 1994. godine kao pripadnik 2.samostalnog motorizovanog bataljona.

KORJENIĆ, Halil, MUNIB - MUNGOS
Rođen 12.04.1958. godine u Donjem Polju - Foča. Poginuo 15.07.1993. godine na Proskoku - Treskavica, kao vojnik, na dužnosti komandira čete u 82. lahkoj brigadi. Ratno priznanje "Zlatni ljiljan" posthumno mu je dodijeljeno 1994. godine.

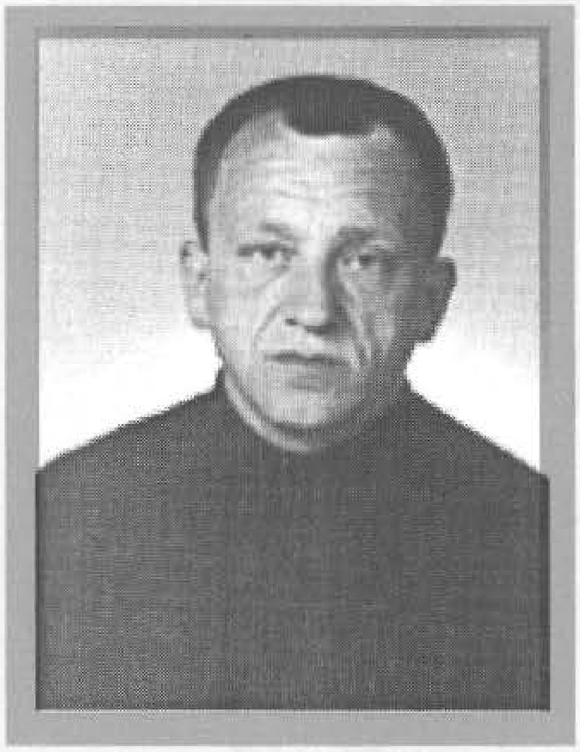

KOSIĆ, Emir, ESAD
Rođen 13.06.1958. godine u Mostaru. Bravar. Ratno priznanje "Zlatni ljiljan" dobio 1994. godine kao pripadnik 41. "slavne" motorizovane brigade.

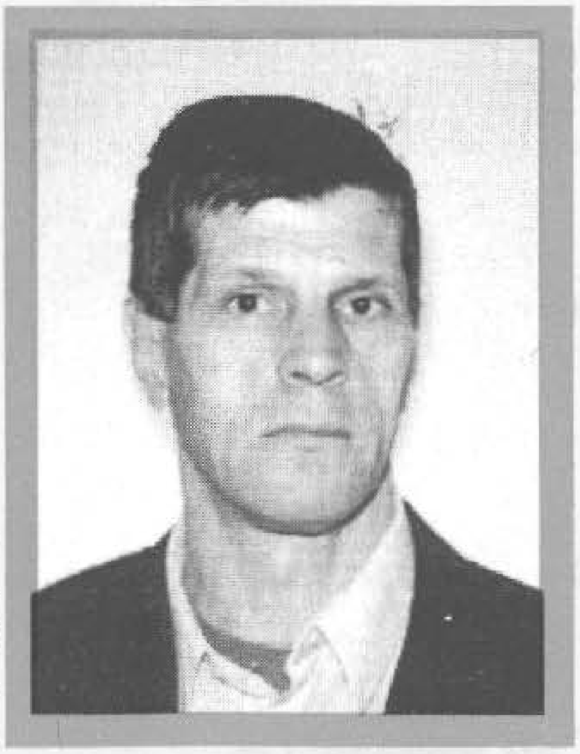

KOSO, Kasim, ARIF
Rođen 11.03.1955. godine u s.Bogatić - Trnovo. Radnik. Ratno priznanje "Zlatni ljiljan" dobio 1995. godine kao pripadnik 4. "viteške" motorizovane brigade.

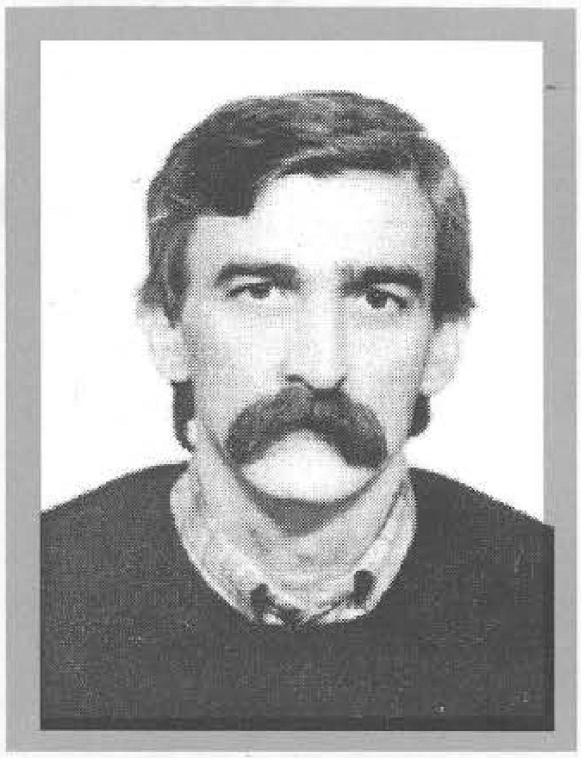

KOSOVIĆ, Hasan, OSMAN
Rođen 05.01.1950. godine u Bihaću. Radnik. Ratno priznanje "Zlatni ljiljan" dobio 1994. godine kao pripadnik 502. "slavne" brdske brigade. Nestao 19.07.1995. godine u rejonu Bugara – Bihać, kao vojnik, na dužnosti pomoćnika komandanta Bataljona za operativne poslove, pronađen mrtav 23.03.1996. godine.

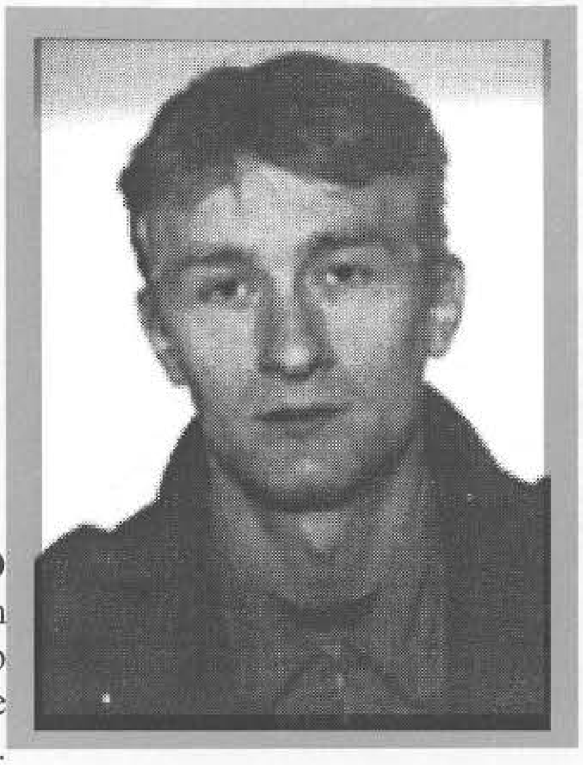

KOŠPO, Šerif, SEAD
Rođen 05.09.1971. godine u Gornjem Čažanju - Konjic. Nezaposlen. Ratno priznanje "Zlatni ljiljan" dobio 1994. godine kao pripadnik 45. brdske brigade.

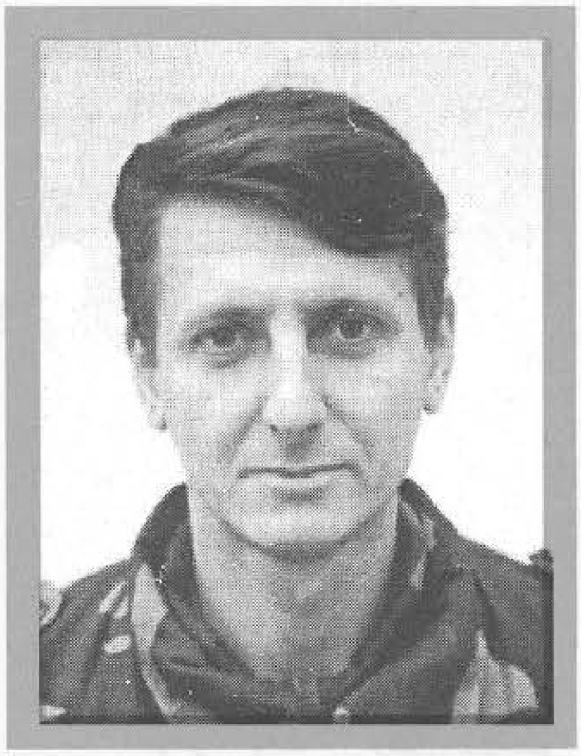

KOVAČ, Rasim, IZUDIN
Rođen 02.05.1969. godine u s.Stranjani - Zenica. Kovač. Ratno priznanje "Zlatni ljiljan" dobio 1994. godine kao pripadnik Bataljona vojne policije 3. korpusa.

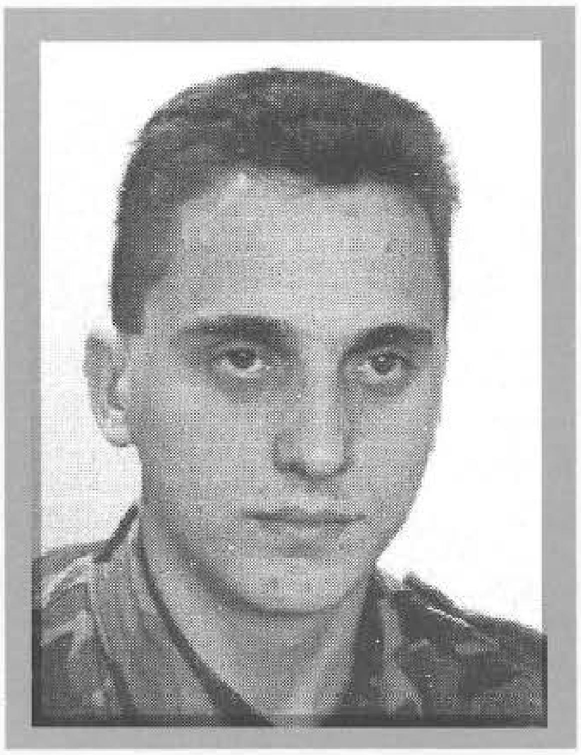

KOVAČEVIĆ, Omer, ANES
Rođen 22.02.1976. godine u Tuzli. Učenik. Ratno priznanje "Zlatni ljiljan" dobio 1994. godine kao pripadnik 107. "viteške" brdske brigade.

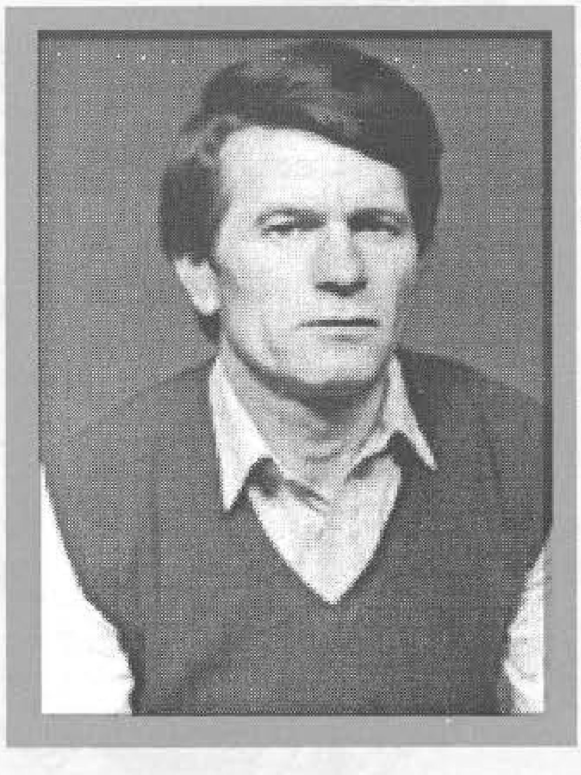

KOVAČEVIĆ, Ibro, AVDO
Rođen 20.01.1948. godine u Rodićima - Jablanica. Kamenorezac. Ratno priznanje "Zlatni ljiljan" dobio 1994. godine kao pripadnik 444. brdske brigade.

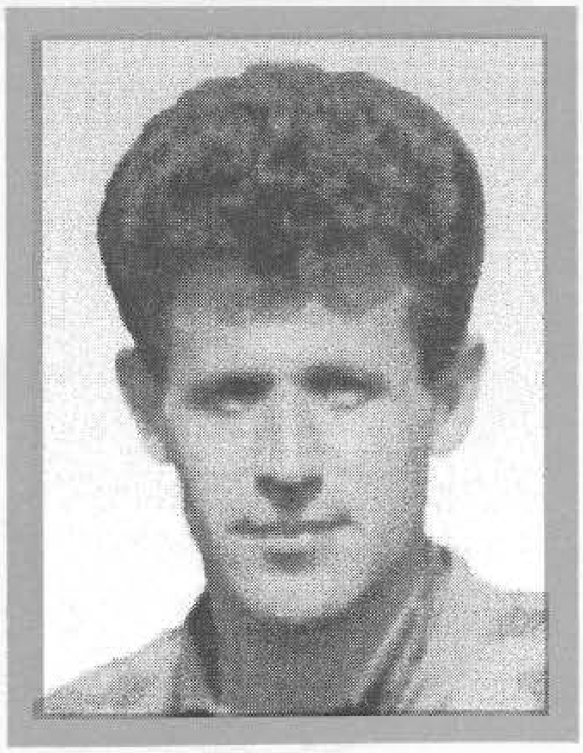

KOVAČEVIĆ, Omer, BAHRIJA
Rođen 19.03.1961. godine u Rašljanima - Brčko. KV zidar. Ratno priznanje "Zlatni ljiljan" dobio 1995. godine kao pripadnik 211. oslobodilačke brigade.

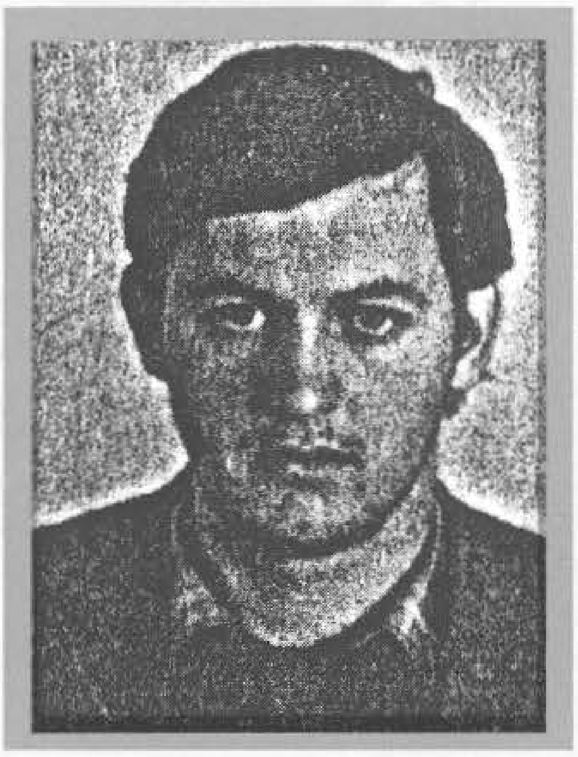

KOVAČEVIĆ, Alija, EJUB
Rođen 13.01.1962. godine u Kladnju. Autoprevoznik. Poginuo 25.05.1992. godine u s.Vranovići - Kladanj, kao vojnik, pripadnik Općinskog štaba Teritorijalne odbrane Kladanj. Ratno priznanje "Zlatni ljiljan" posthumno mu je dodijeljeno 1994. godine.

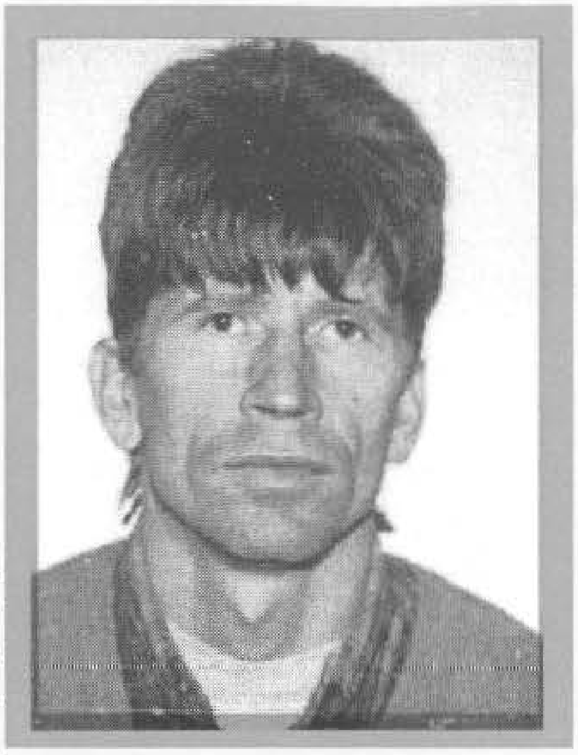

KOVAČEVIĆ, Mehmed, ENVER
Rođen 27.02.1960. godine u s.Mahmići - Bosanska Krupa. Tesar. Ratno priznanje "Zlatni ljiljan" dobio 1994. godine kao pripadnik 511. "slavne" brdske brigade.

KOVAČEVIĆ, Meho, EŠREF
Rođen 23.01.1972. godine u Šerićima - Zenica. Rudar. Poginuo 04.12.1993. godine kod s. Kratina - Busovača., kao vojnik, na dužnosti komandira voda, pripadnik 1. protivdiverzantskog odreda Općinskog štaba Teritorijalne odbrane Zenica. Ratno priznanje "Zlatni ljiljan" posthumno mu je dodijeljeno 1993. godine.

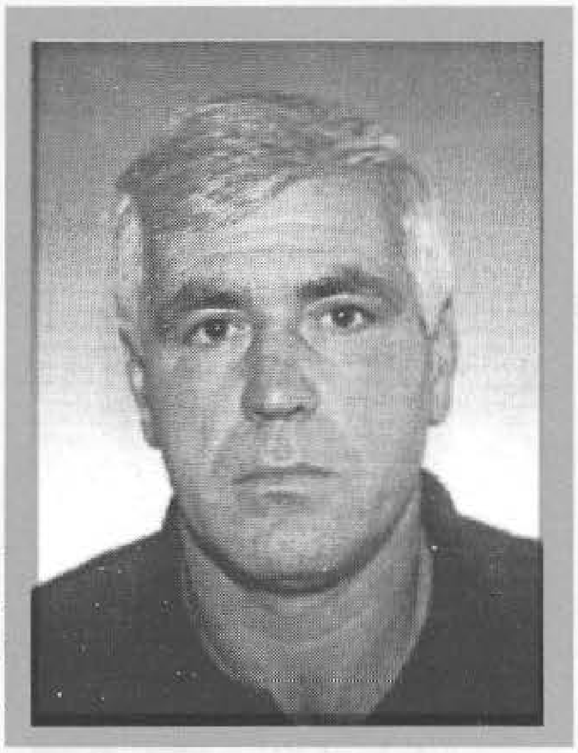

KOVAČEVIĆ, Ahmed, FIKRET
Rođen 23.10.1956. godine u Medojevićima - Ilijaš. KV radnik. Ratno priznanje "Zlatni ljiljan" dobio 1994. godine kao pripadnik 126. brdske brigade.

KOVAČEVIĆ, Ibrahim, HASAN
Rođen 01.02.1961. godine u Medojevićima - Ilijaš. Poginuo 15.07.1992. godine u Gajini - Ilijaš, kao vojnik, na dužnosti komandira čete u 126. brdskoj brigadi. Ratno priznanje "Zlatni ljiljan" posthumno mu je dodijeljeno 1993. godine.

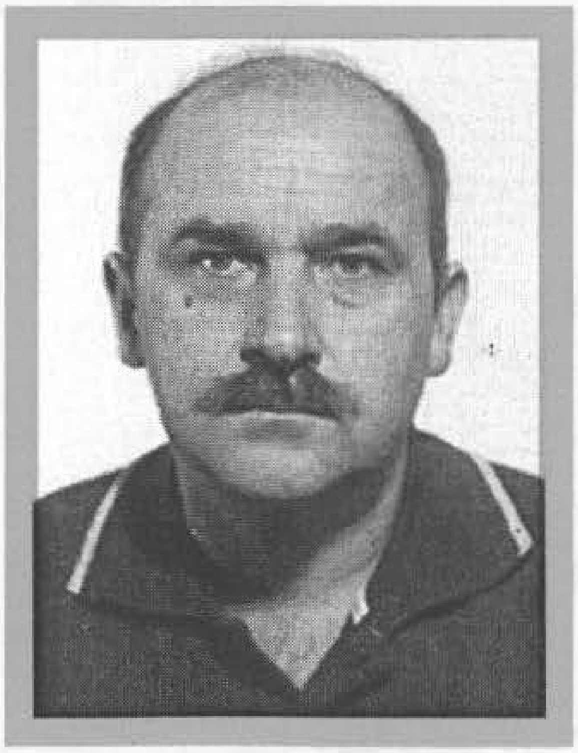

KOVAČEVIĆ, Omer, HUSE
Rođen 18.02.1955. godine u Kostelima - Bihać. Mašinski inžinjer. Ratno priznanje "Zlatni ljiljan" dobio 1994. godine kao pripadnik 503. "slavne" brdske brigade.

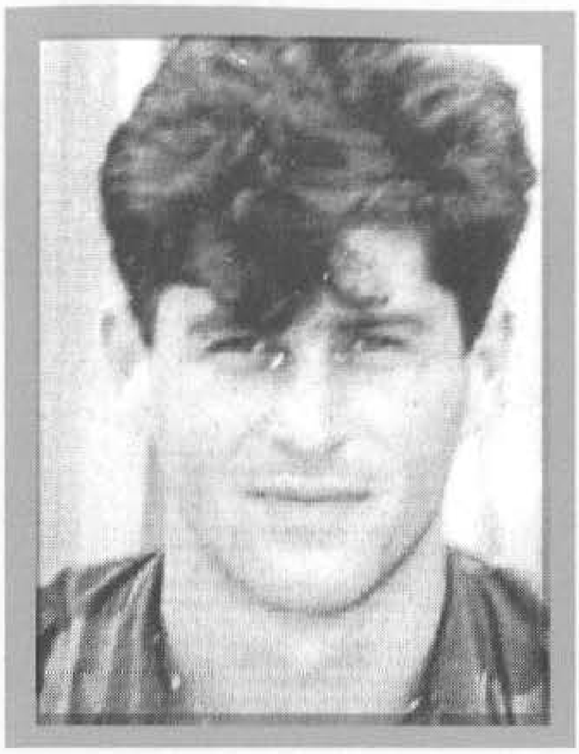

KOVAČEVIĆ, Abdulah, NEDŽAD

Rođen 05.11.1968. godine u Gornjim Živinicama - Živinice. Bravar. Poginuo 27.07.1993. godine na Donjoj Brki - Brčko, kao vojnik, na dužnosti komandira čete u 210. brdskoj brigadi. Ratno priznanje "Zlatni ljiljan" posthumno mu je dodijeljeno 1996. godine.

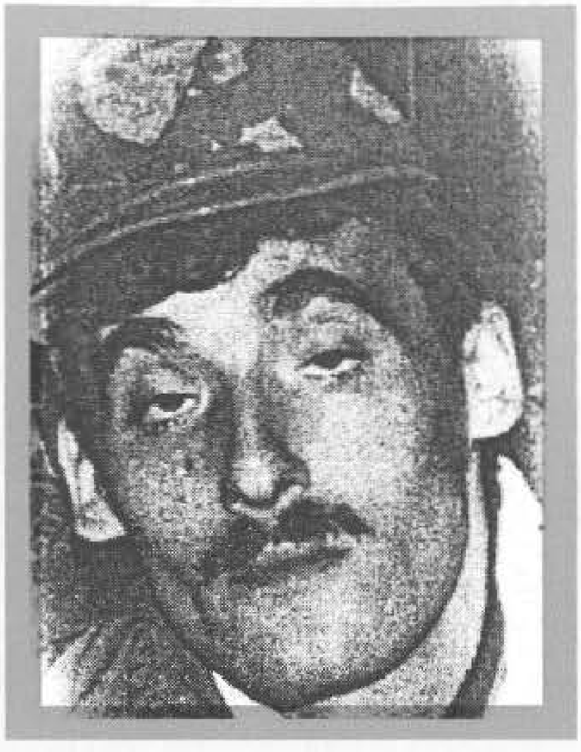

KOVAČEVIĆ, Rahman, PAŠAN

Rođen 03.05..1968. godine u Tuzli. Konobar. Poginuo 19.07.1994. godine u rejonu Grede - Majevica, kao vojnik, na dužnosti komandira odjeljenja izviđača 251. lahke brigade. Ratno priznanje "Zlatni ljiljan" posthumno mu je dodijeljeno 1994. godine.

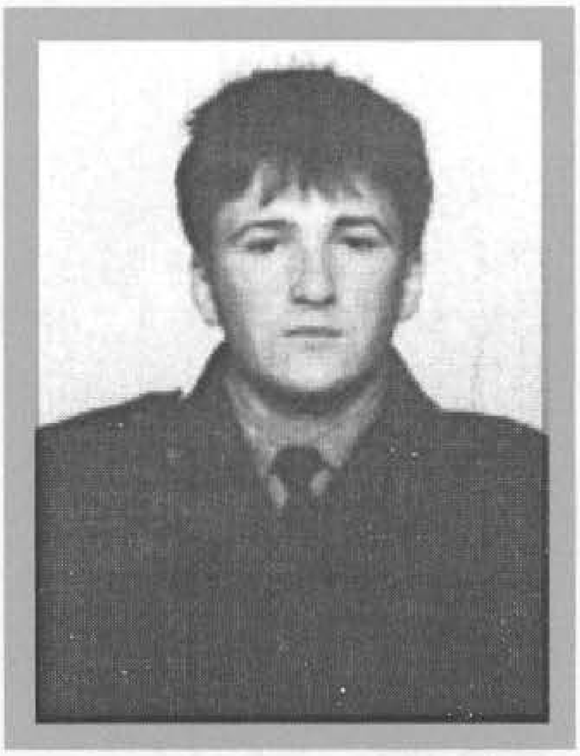

KOVAČEVIĆ, Nuvo, RAHMAN

Rođen 15.11.1970. godine u Krančićima - Prozor. Bravar. Poginuo 20.07.1995. godine u rejonu Brda - Treskavica, u činu narednika, na dužnosti zamjenika komandira voda, pripadnik 446. lahke brigade. Ratno priznanje "Zlatni ljiljan" posthumno mu je dodijeljeno 1995. godine.

KOVAČEVIĆ, Zarif, REDŽEP

Rođen 26.02.1960. godine u s.Mahmići - Bosanska Krupa. Radnik. Poginuo 13.06.1994. godine u rejonu Skokova - Cazin, kao vojnik, na dužnosti pomoćnika komandanta Bataljona za moral, pripadnik 511. "slavne" brdske brigade. Ratno priznanje "Zlatni ljiljan" posthumno mu je dodijeljeno 1994. godine.

KOVAČEVIĆ, Derviš, SEDIN

Rođen 02.03.1973. godine u Brezi. Radnik. Umro 27.10.1994. godine u RMC Zenica od posljedica ranjavanja na Moševačkom brdu - Ilijaš, kao vojnik, na dužnosti komandira voda u 304. brdskoj brigadi. Ratno priznanje "Zlatni ljiljan" posthumno mu je dodijeljeno 1994. godine.

KOVAČEVIĆ, Kasim, ŠEFIK - ŠEFA

Rođen 01.03.1962. godine u s.Mješajići - Foča. Poginuo 30.08.1993. godine na Voljavcu - Prozor, kao vojnik, na dužnosti komandira Izviđačko - diverzantskog voda u 82. brdskoj brigadi. Ratno priznanje "Zlatni ljiljan" posthumno mu je dodijeljeno 1994. godine.

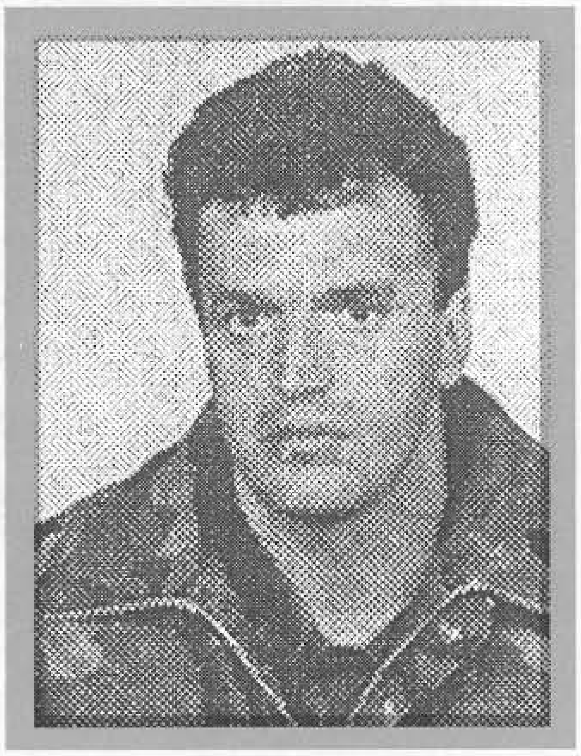

KOVAČEVIĆ, Smail, ZIJAD
Rođen 08.01.1961. godine u s.Šiprage - Kotor Varoš. Prosvjetni radnik. Poginuo 22.12.1993. godine u Vitezu, kao vojnik, na dužnosti komandira Diverzantsko - izviđačke čete u 27. brdskoj brigadi. Ratno priznanje "Zlatni ljiljan" posthumno mu je dodijeljeno 1994. godine.

KOVAČEVIĆ, Ilija, ZORAN
Rođen 06.07.1968. godine u Sarajevu. Ratno priznanje "Zlatni ljiljan" dobio 1994. godine kao pripadnik 2. samostalnog motorizovanog bataljona.

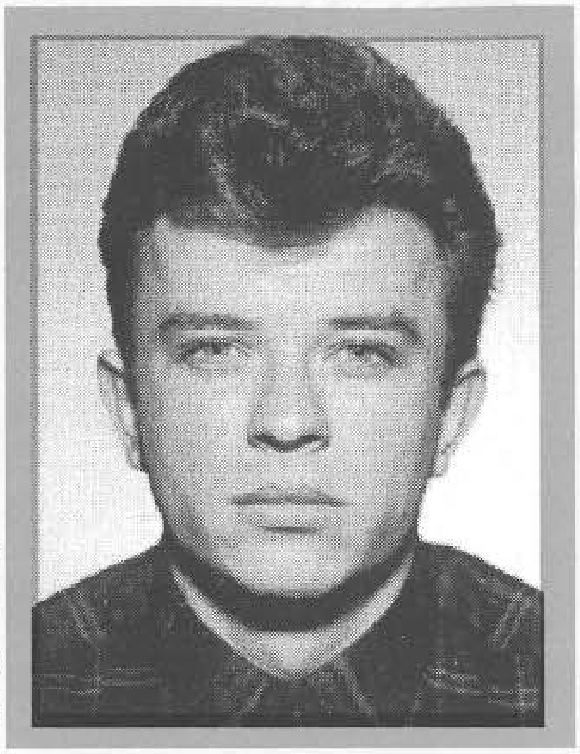

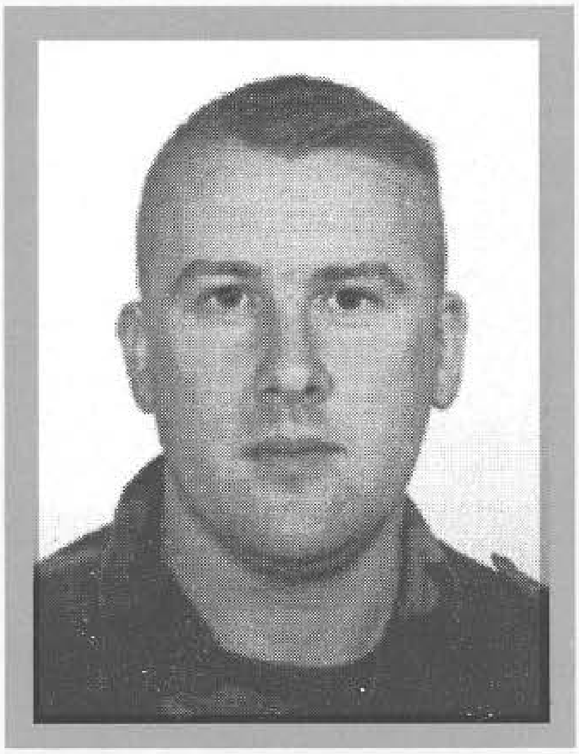

KOZLICA, Adam, MIDHET
Rođen 12.11.1970. godine u Bihaću. Mašinski trehničar. Ratno priznanje "Zlatni ljiljan" dobio 1996. godine kao pripadnik 502. "viteške" brdske brigade.

KRAJINA, Juso, AHMET
Rođen 03.08.1962. godine u s.Lukovac - Trnovo. Mesar. Ratno priznanje "Zlatni ljiljan" dobio 1994. godine kao pripadnik Diverzantsko - izviđačkog odreda "Fikro", 4. motorizovane brigade.

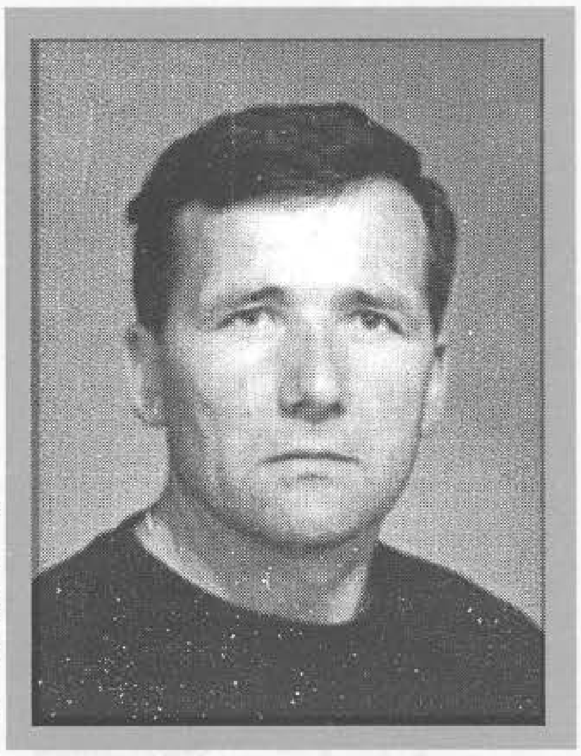

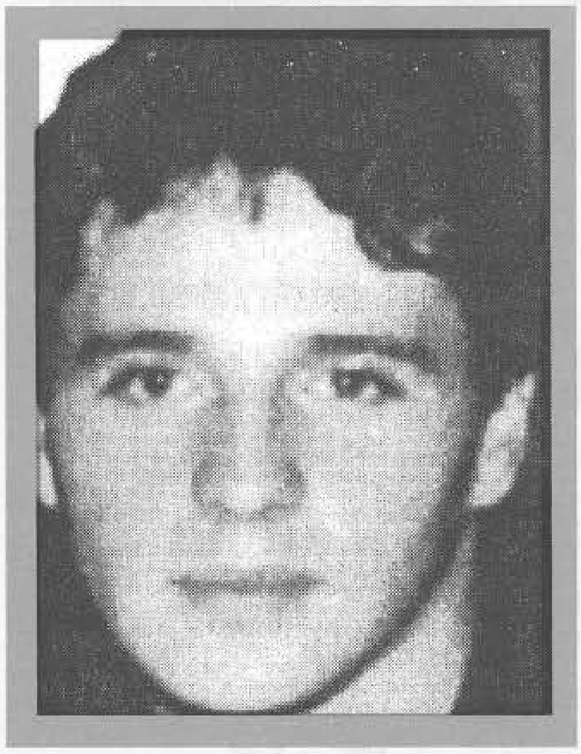

KRAJINA, Ragib, MUSTAFA
Rođen 26.07.1967. godine u Rogatici. Zanatlija. Poginuo 05.04.1994. godine na Zlatnoj glavi - Goražde, kao vojnik, na dužnosti komandira Izviđačko diverzantske čete 1. rogatičke brigade. Ratno priznanje "Zlatni ljiljan" posthumno mu je dodijeljeno 1996. godine.

KRAJINA, Halil, ZIJAD
Rođen 10.01.1970. godine u Lukavcu - Trnovo. Vjerski službenik - imam. Poginuo 07.09.1992. godine na Donjem Kotorcu - Ilidža, kao vojnik, pripadnik 4. motorizovane brigade. Ratno priznanje "Zlatni ljiljan" posthumno mu je dodijeljeno 1996. godine.

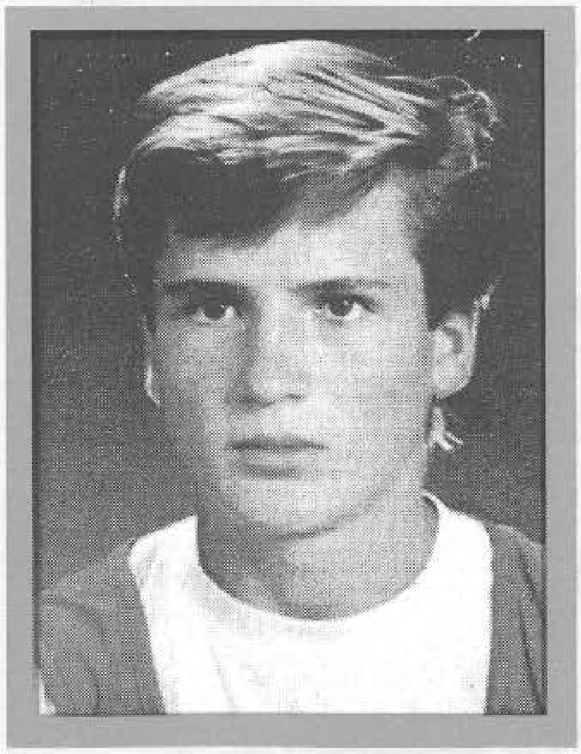

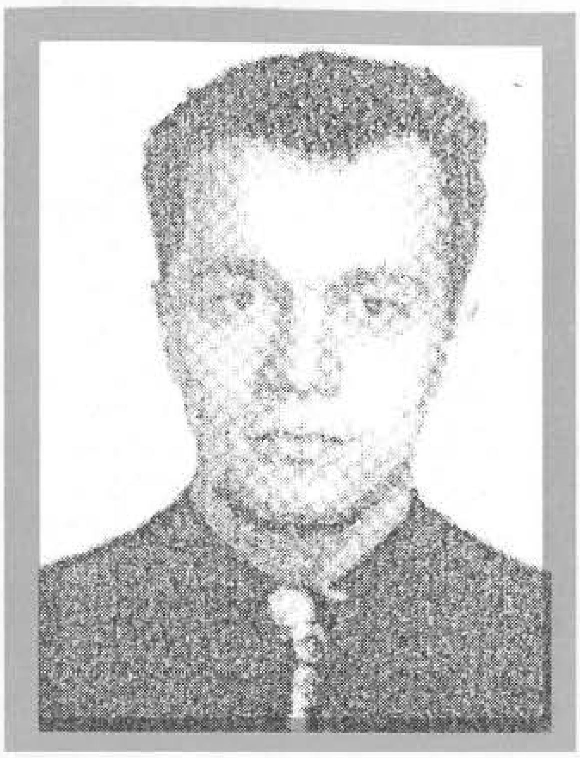

KREČO, Ahmed, AMIR

Rođen 02.04.1970. godine u Sarajevu. Ratno priznanje "Zlatni ljiljan" dobio 1994. godine kao pripadnik 5. motorizovane brigade.

KREHIĆ, Fehim, ENES

Rođen 27.02.1949. godine u Ljubuškom. Poginuo 12.12.1992. godine na Hrasno brdu - Sarajevo, kao vojnik, na dužnosti komandira čete u 101. brdskoj brigadi. Ratno priznanje "Zlatni ljiljan" posthumno mu je dodijeljeno 1993. godine.

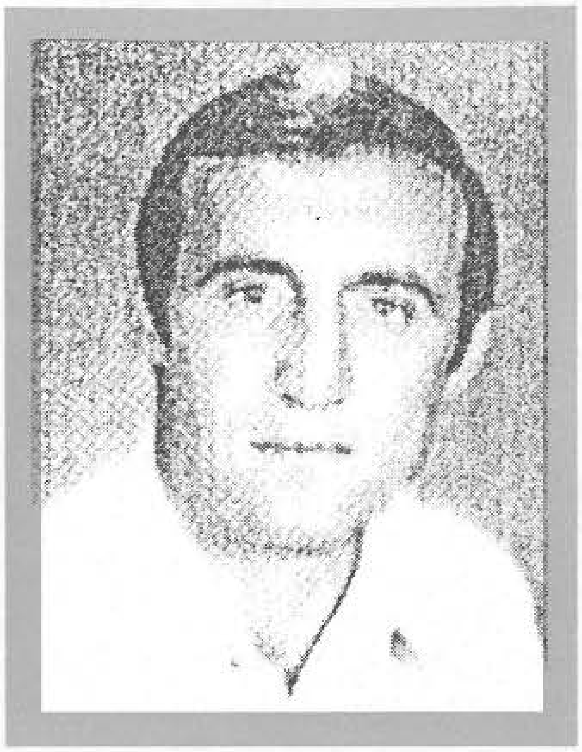

KRESO, Remzo, EMIR

Rođen 02.05.1972. godine u Mostaru. Mašinski tehničar. Poginuo 20.09.1993. godine na Humi - Mostar, kao vojnik, na dužnosti komandira voda, pripadnik 41. "slavne" motorizovane brigade. Ratno priznanje "Zlatni ljiljan" posthumno mu je dodijeljeno 1995. godine.

KREŠIĆ, Ante, FRANJO

Rođen 21.09.1953. godine u Par selo - Tuzla. Bravar - varilac. Ratno priznanje "Zlatni ljiljan" dobio 1993. godine kao pripadnik 250. oslobodilačke brigade.

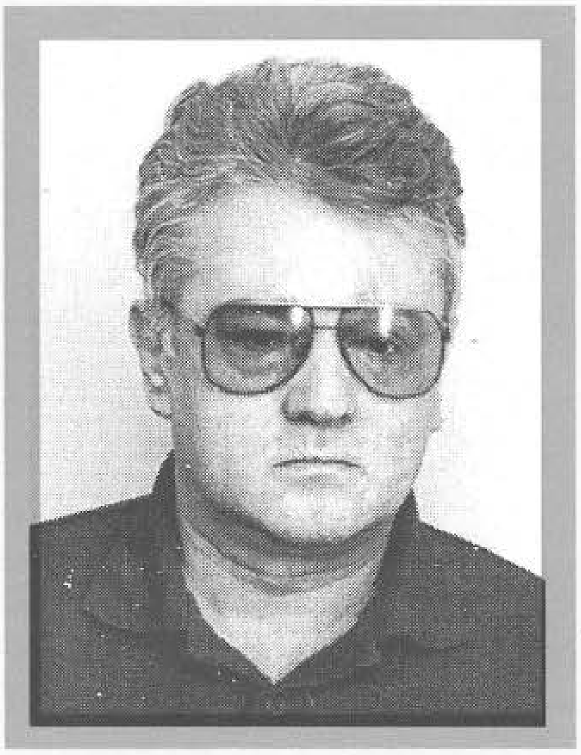

KRHAN, Dervo, SELIM

Rođen 29.05.1965. godine u Gornjoj Gnojnici - Mostar. Aviolimar. Poginuo 07.09.1993. godine na Merdžan Glavi - Podveležje - Mostar, kao vojnik, na dužnosti komandira voda, pripadnik 41. "slavne" motorizovane brigade. Ratno priznanje "Zlatni ljiljan" posthumno mu je dodijeljeno 1994. godine.

KRKALIĆ, Muharem, MEHMED - MEDO

Rođen 01.07.1967. godine u Kraševu - Tešanj. Alatničar. Ratno priznanje "Zlatni ljiljan" dobio 1994. godine kao pripadnik 277. brdske brigade.

KRKELJAŠ, Jovan, DRAGAN
Rođen 24.09.1973. godine u Zenici. Bravar. Poginuo 12.06.1993. godine na Han Biloj - Travnik, kao vojnik - diverzant, pripadnik 314. motorizovane brigade. Ratno priznanje "Zlatni ljiljan" posthumno mu je dodijeljeno 1993. godine.

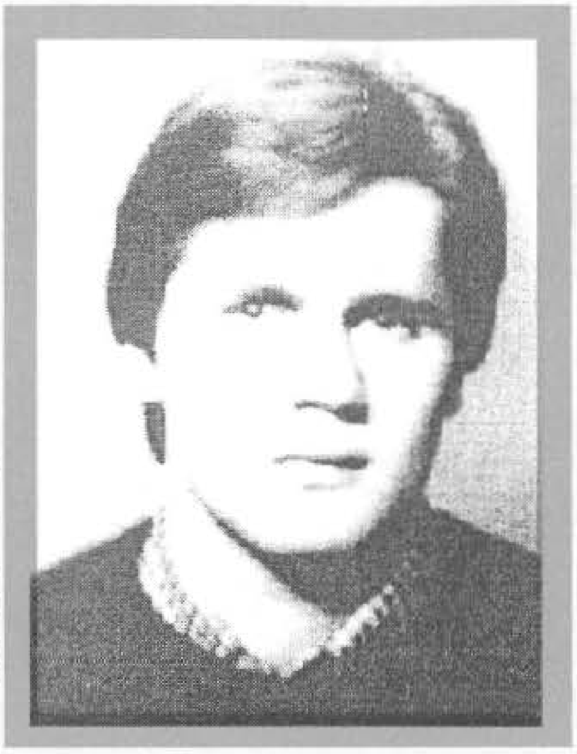

KRKO, Ahmed, HILMO
Rođen 10.04.1960.godine u Donjoj Vogošći - Vogošća. KV radnik. Poginuo 24.10.1992. godine u Misoči - Ilijaš, kao vojnik, na dužnosti komandira voda u 126. brdskoj brigadi. Ratno priznanje "Zlatni ljiljan" posthumno mu je dodijeljeno 1993. godine.

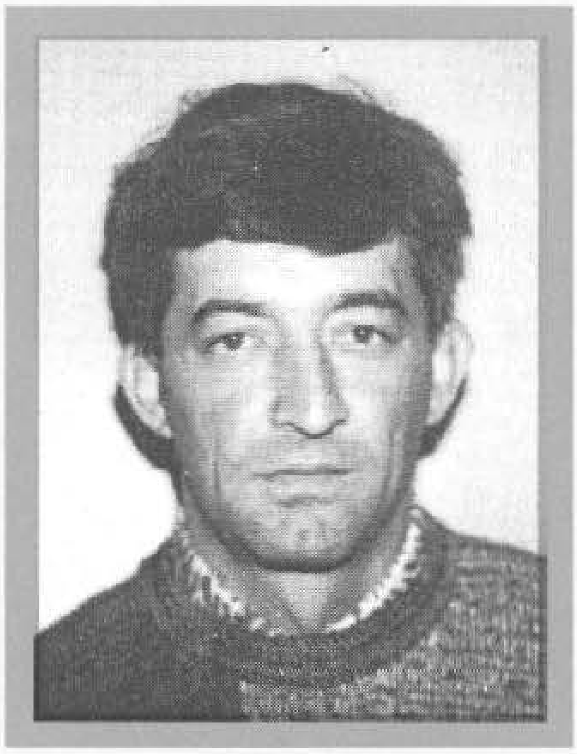

KRNDŽIJA, Uzeir, ERMIN
Rođen 30.05.1963. godine u Zenici. Službenik. Ratno priznanje "Zlatni ljiljan" dobio 1994. godine kao pripadnik 314. motorizovane brigade.

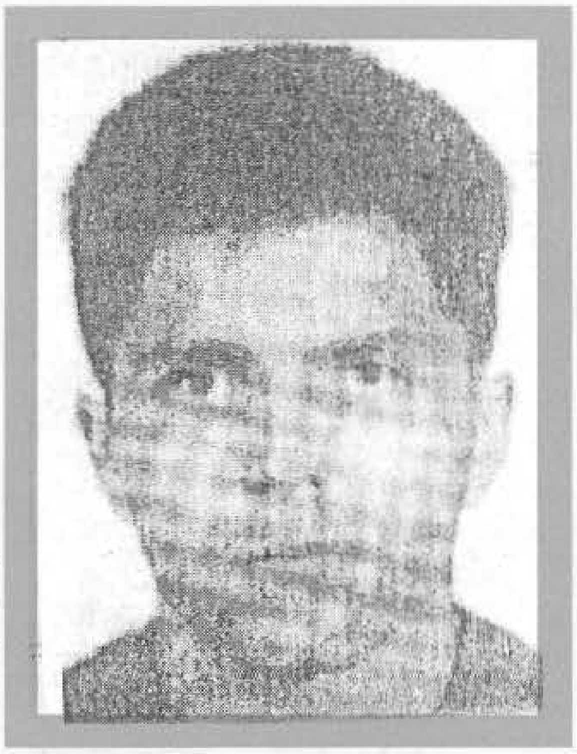

KRUPALIJA, Salih, AMIR
Rođen 13.06.1968. godine u Sarajevu. Ratno priznanje "Zlatni ljiljan" dobio 1992. godine kao pripadnik 2. motorizovane brigade. Poginuo 17.02.1993. godine u Azićima - Sarajevo.

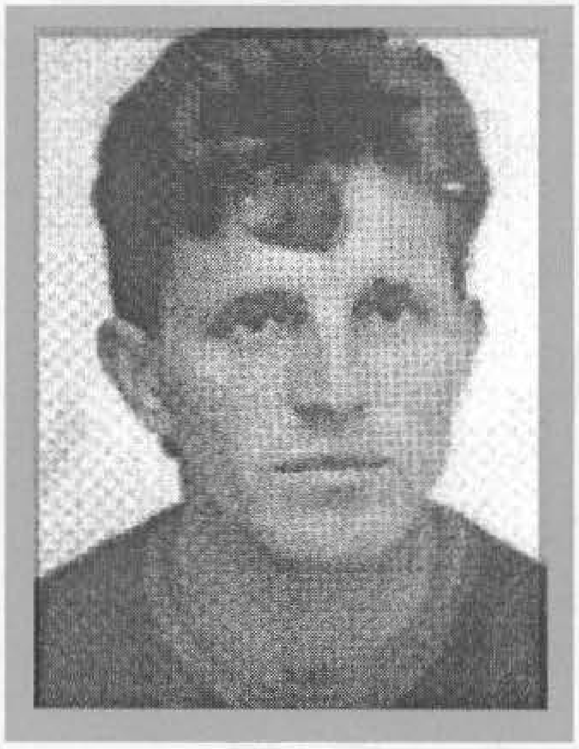

KRUŠKO, Himzo, BESIM
Rođen 15.05.1962. godine u Doboju. KV stolar. Poginuo 15.02.1993. godine na Ularicama - Putnikovo brdo - Doboj, kao vojnik, na dužnosti komandira voda u 373. "slavnoj" brdskoj brigadi. Ratno priznanje "Zlatni ljiljan" posthumno mu je dodijeljeno 1995. godine.

KRUŠKO, Juso, ENES
Rođen 11.06.1964. godine u Miljanovcima - Tešanj. Električar. Ratno priznanje "Zlatni ljiljan" dobio 1995. godine kao pripadnik 377. "viteške" brdske brigade.

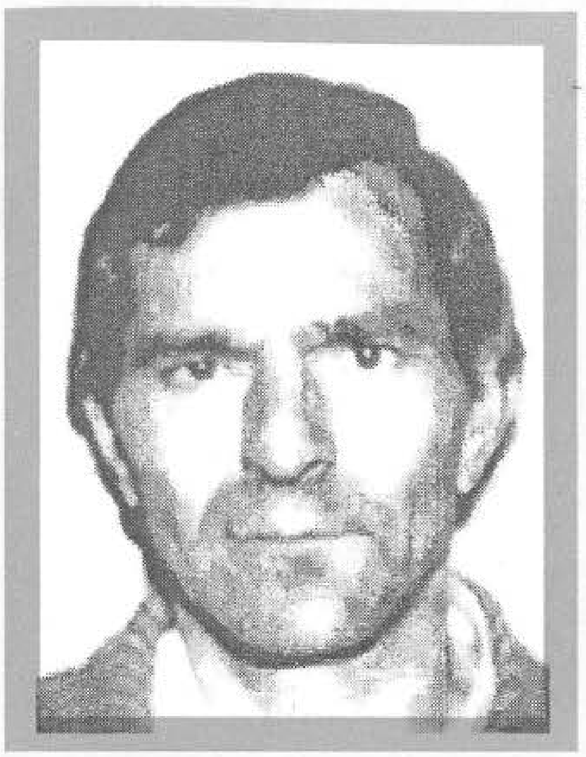

KUBAT, Vejsil, EJUB
Rođen 17.12.1952. godine u Visokom. Vozač. Ratno priznanje "Zlatni ljiljan" dobio 1996. godine kao pripadnik 127. "viteške" brdske brigade.

KUBAT, Aziz, PAŠO
Rođen 12.01.1973. godine u Kaknju. Rudarski tehničar. Poginuo 21.06.1995. godine u Semizovcu, u činu kapetana, na dužnosti komandira čete u 3. manevarskom bataljonu. Ratno priznanje "Zlatni ljiljan" posthumno mu je dodijeljeno 1996. godine.

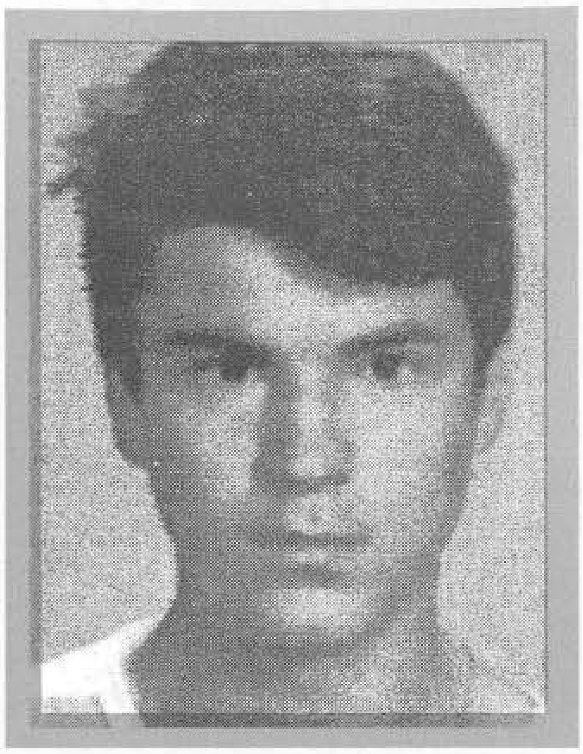

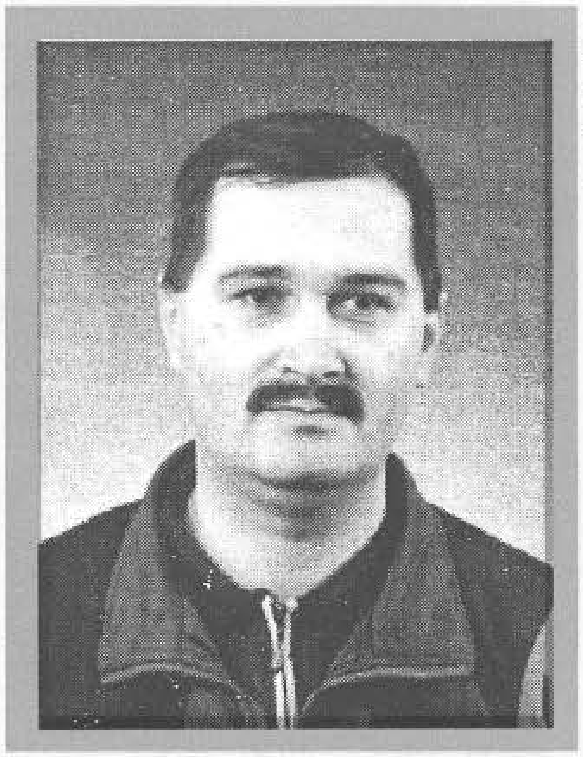

KUČUK, Fadil, EŠREF
Rođen 01.06.1963. godine u Fojnici. Trgovac. Ratno priznanje "Zlatni ljiljan" dobio 1994. godine kao pripadnik 310. brdske brigade.

KUDIĆ, Šaban, HASAN
Rođen 17.12.1967. godine u Bihaću. Student. Ratno priznanje "Zlatni ljiljan" dobio 1995. godine kao pripadnik 5. bataljona vojne policije.

KUDRA, Enver, AMER
Rođen 02.11.1971. godine u Čapljini. Poginuo 06.08.1995. godine na Siljevim Dolovima - Kalinovik, kao vojnik, pripadnik 4. izviđačko - diverzantskog bataljona. Ratno priznanje "Zlatni ljiljan" posthumno mu je dodijeljeno 1996. godine.

KUKAVICA, Faid, OMER
Rođen 22.06.1972. godine u Goraždu. Građevinski radnik. Poginuo 14.08.1995. godine na Lastavici - Goražde, kao vojnik - diverzant, pripadnik 81. divizije. Ratno priznanje "Zlatni ljiljan" posthumno mu je dodijeljeno 1996. godine.

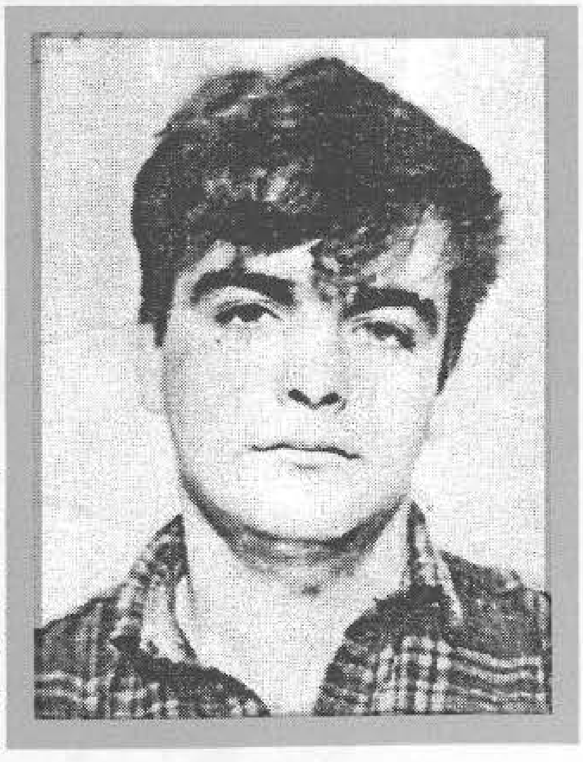

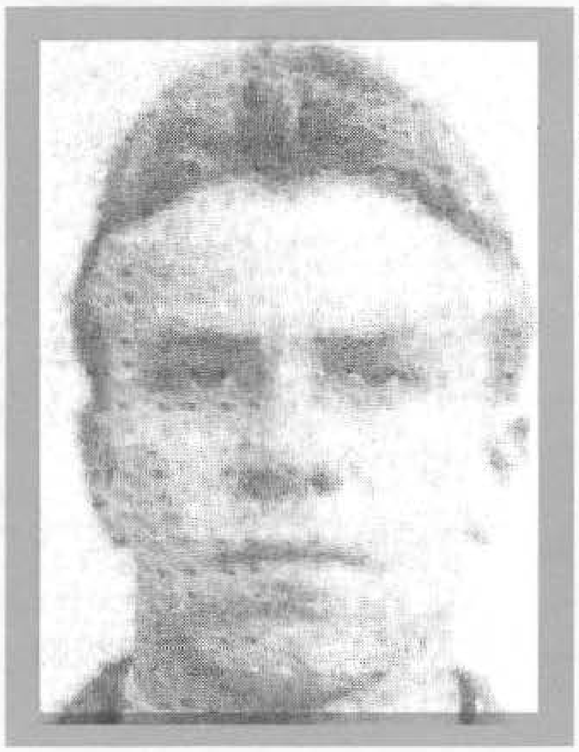

KUKOLJ, Muhamed, ESAD
Rođen 17.05.1969. godine u Miletini - Sokolac. Radnik. Poginuo 02.10.1992. godine na Kruševu - Olovo, kao vojnik - diverzant, pripadnik 1. samostalnog sokolačkog bataljona. Ratno priznanje "Zlatni ljiljan" posthumno mu je dodijeljeno 1993. godine.

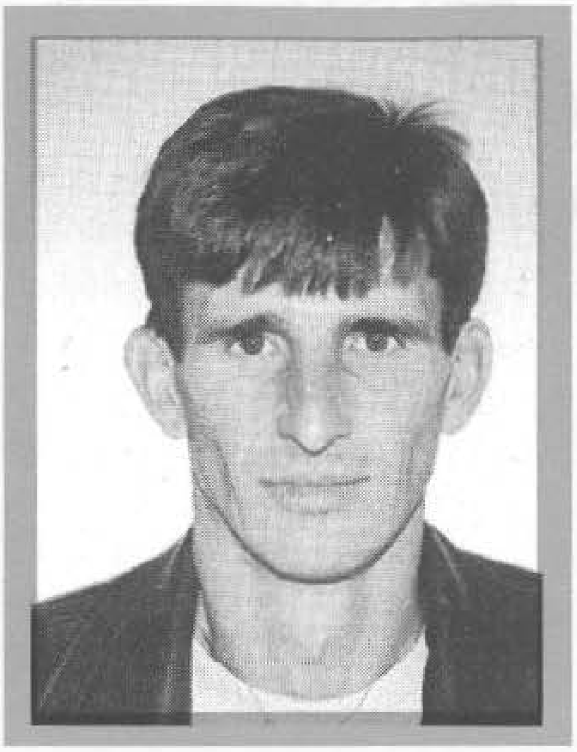

KUKURUZ, Ibrahim, MEHO - ČADŽO
Rođen 17.02.1961. godine u s.Toke - Gradačac. Dimnjačar. Ratno priznanje "Zlatni ljiljan" dobio 1994. godine kao pripadnik 107. "viteške" motorizovane brigade.

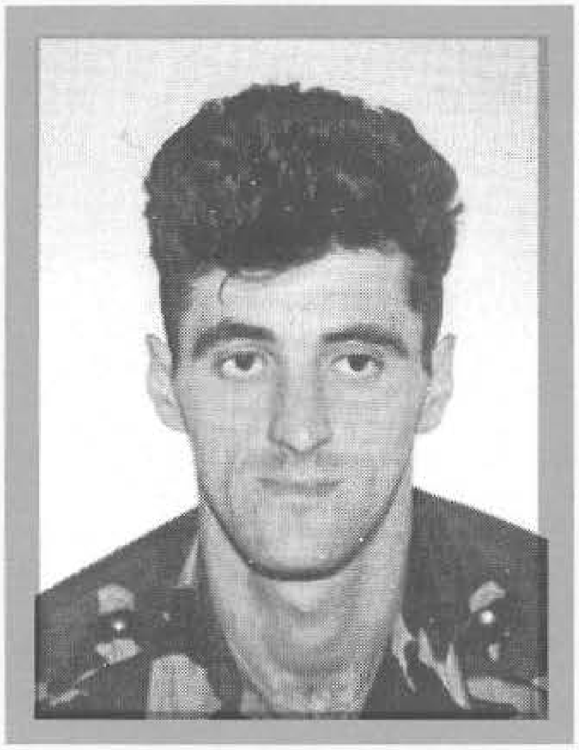

KUKURUZOVIĆ, Muhamed, NEDŽAD
Rođen 01.04.1969. godine u Mionici - Gradačac. Metalostrugar. Ratno priznanje "Zlatni ljiljan" dobio 1995. godine kao pripadnik 213. brdske brigade.

KULAŠEVIĆ, Ramiz, FEHIM
Rođen 19.08.1957. godine u Foči. Radnik. Poginuo 07.08.1993. godine kod Predola - Foča, kao vojnik, na dužnosti komandira Izviđačko - diverzantskog voda 1. drinske brigade. Ratno priznanje "Zlatni ljiljan" posthumno mu je dodijeljeno 1996. godine.

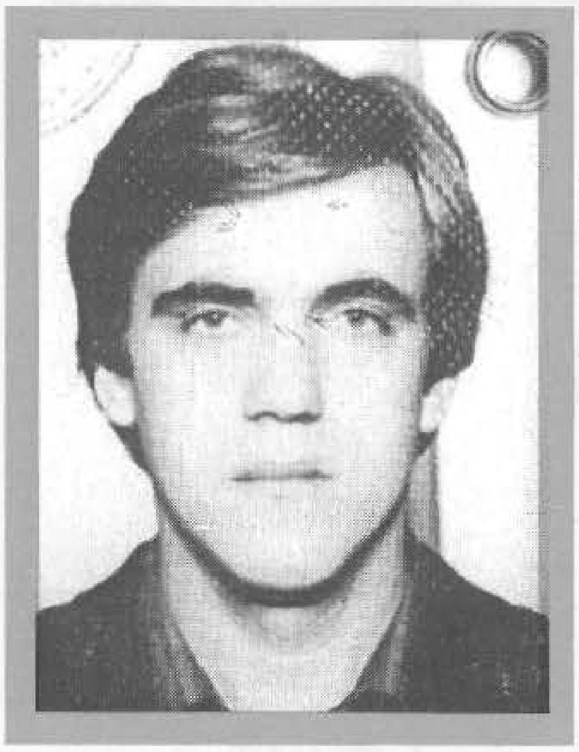

KULENOVIĆ, Himzo, JASMIN - HAVARIJA
Rođen 12.11.1957. godine u Bihaću. Medicinski tehničar. Poginuo 10.01.1995. godine na Podzvizdu - Velika Kladuša, u činu natkapetana, na dužnosti komandira Izviđačko - diverzantske čete u 501. "slavnoj" brdskoj brigadi. Ratno priznanje "Zlatni ljiljan" posthumno mu je dodijeljeno 1994. godine.

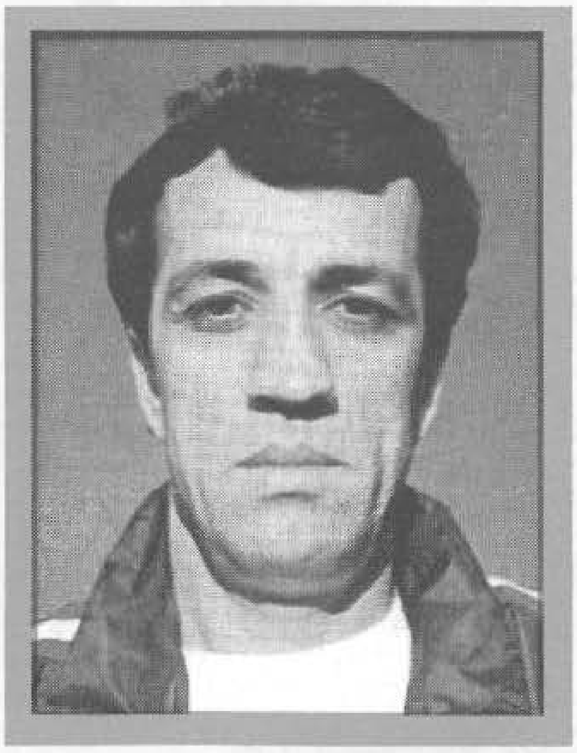

KULO, Jusuf, NURAGA
Rođen 05.01.1958. godine u Banji Lučici - Sokolac. KV radnik. Ratno priznanje "Zlatni ljiljan" dobio 1993. godine kao pripadnik 1. samostalnog sokolačkog bataljona.

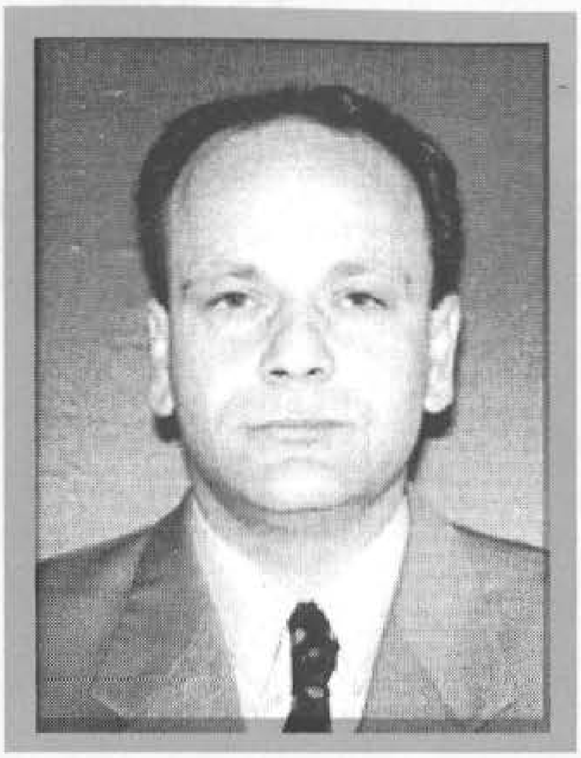

KULOSMAN, Huso, FERID
Rođen 10.11.1965. godine u s.Zgon - Ključ. Aktivno vojno lice. Ratno priznanje "Zlatni ljiljan" dobio 1993. godine kao pripadnik 17. "viteške" krajiške brdske brigade.

KULOVAC, Salko, EDIN
Rođen 05.01.1969. godine u Sarajevu. Nezaposlen. Poginuo 04.08.1992. godine na Stupu - Sarajevo, kao vojnik, pripadnik 1. motorizovane brigade. Ratno priznanje "Zlatni ljiljan" posthumno mu je dodijeljeno 1996. godine.

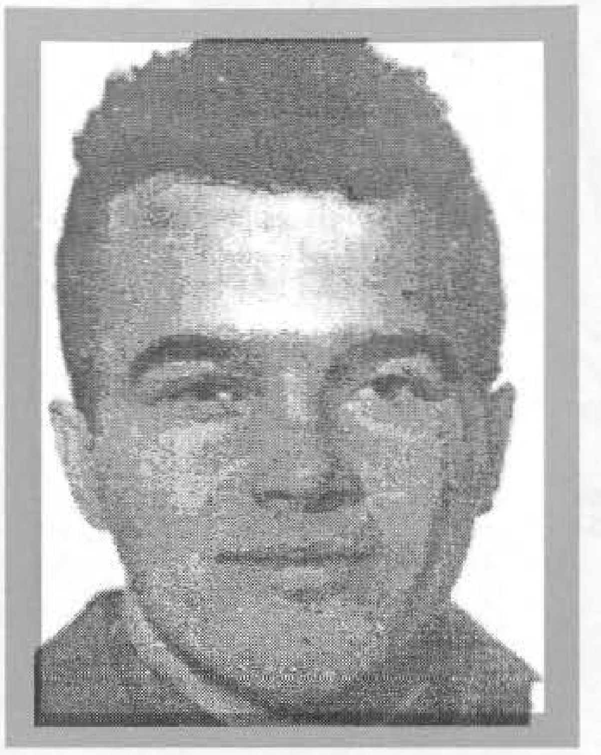

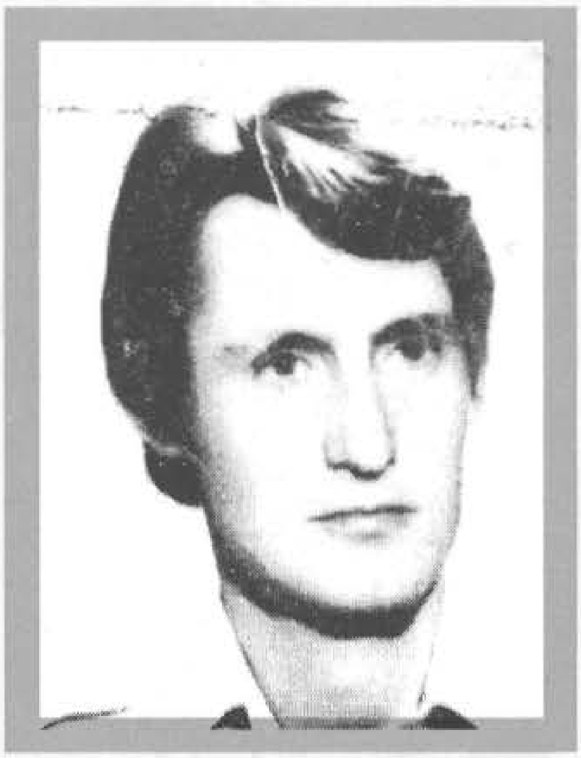

KULOVAC, Nezir, ENVER
Rođen 21.01.1947. godine u Žepi. Nastavnik. Poginuo 16.11.1992. godine na Strmcu - Rogatica, kao vojnik, na dužnosti zamjenika komandanta 1. rogatičke brigade. Ratno priznanje "Zlatni ljiljan" posthumno mu je dodijeljeno 1996. godine.

KULOVAC, Ćamil, HAMDIJA
Rođen 03.04.1975. godine u Žepi. Autoemehaničar. Ratno priznanje "Zlatni ljiljan" dobio 1995. godine kao pripadnik 101. brdske brigade.

KULOVAC, Ćamil, SABRIJA
Rođen 10.08.1972. godine u Žepi - Rogatica. Ratno priznanje "Zlatni ljiljan" dobio 1994. godine kao pripadnik 285. lahke brigade.

KULOVIĆ, Mustafa, ABDULAH
Rođen 31.12.1961. godine u Jelovu Brdu - Kalesija. Agronom. Ratno priznanje "Zlatni ljiljan" dobio 1994. godine kao pripadnik 205. brdske brigade.

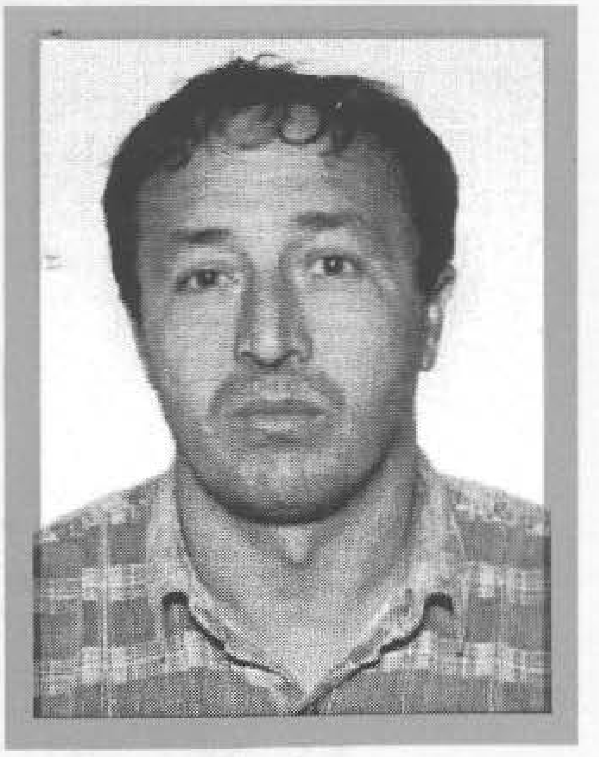

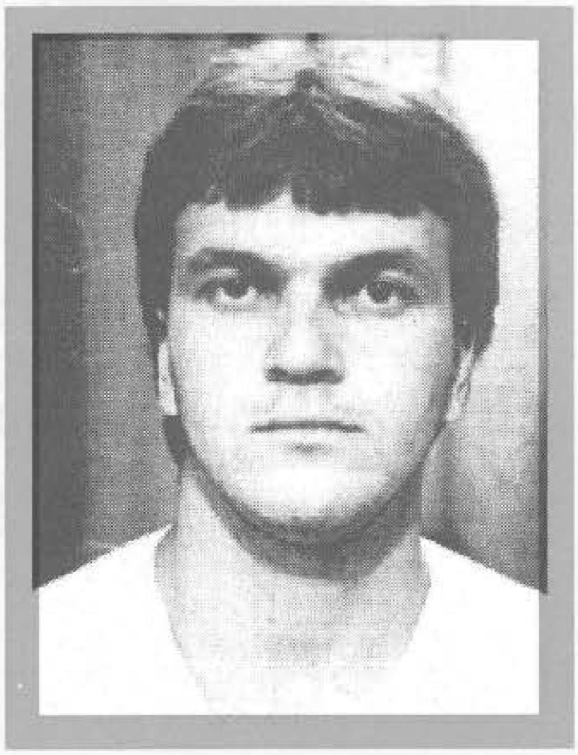

KULOVIĆ, Redžo, MUJKO
Rođen 23.10.1961. godine u Đurđeviku - Živinice. Automehaničar. Poginuo 11.05.1994. godine na Vijencu - Lukavac, kao vojnik, na dužnosti komandira čete Odreda "Živiničke ose". Ratno priznanje "Zlatni ljiljan" posthumno mu je dodijeljeno 1994. godine.

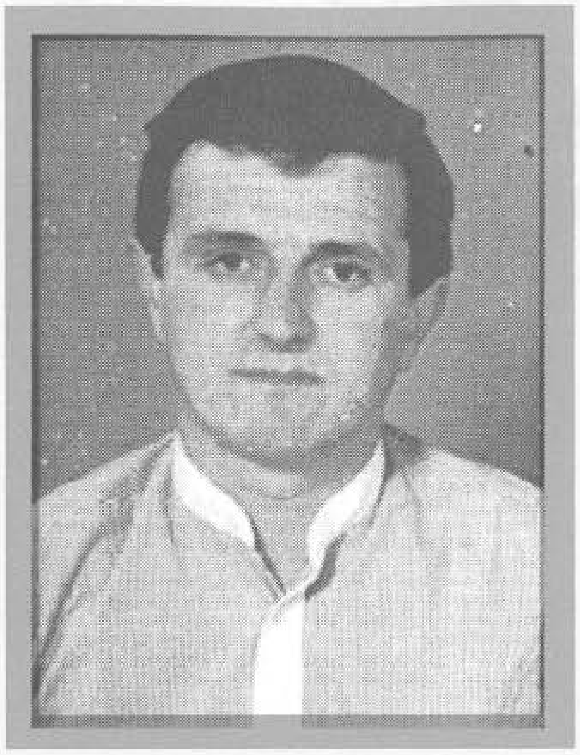

KULOVIĆ, Muhamed, SENAHID
Rođen 27.10.1957. godine u s.Doboj - Kakanj. Bravar. Poginuo 10.09.1995. godine na Lokvi - Vozuća, u činu natporučnika, na dužnosti komandira čete u 329. brdskoj brigadi. Ratno priznanje "Zlatni ljiljan" posthumno mu je dodijeljeno 1995. godine.

KULJANOVIĆ, Bečir, RAMIZ
Rođen 26.10.1971. godine u Zenici. Rudarski tehničar. Poginuo 31.03.1994. godine na Vukovim njivama - Teslić, kao vojnik, na dužnosti komandira čete u 303. brdskoj brigadi. Ratno priznanje "Zlatni ljiljan" posthumno mu je dodijeljeno 1994. godine.

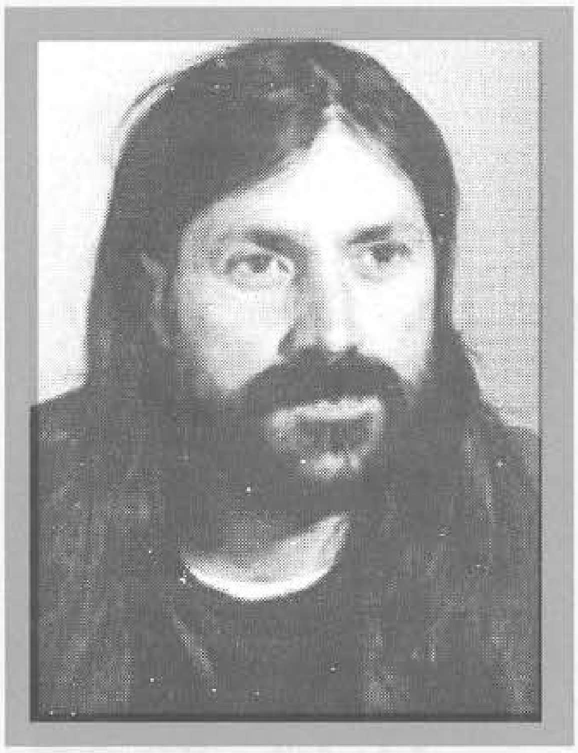

KUNIĆ, Hasib, EMIR
Rođen 25.11.1959. godine u Sokocu - Bihać. Mašinski tehničar. Ratno priznanje "Zlatni ljiljan" dobio 1994. godine kao pripadnik 501. "slavne" brdske brigade.

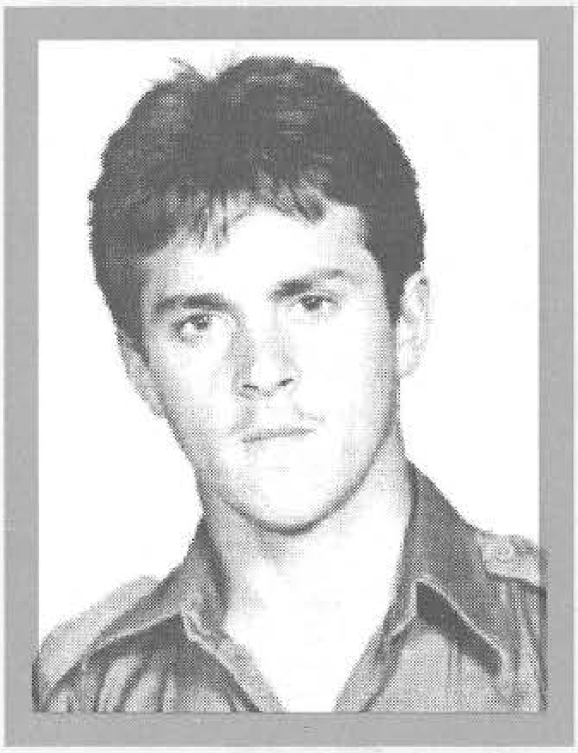

KURANOVIĆ, Tifaga, SAMIR
Rođen 18.01.1967. godine u Tuzli. Radnik. Poginuo 19.06.1992. godine na Kovačici - Tuzla, kao vojnik, pripadnik 1. tuzlanske brigade. Ratno priznanje "Zlatni ljiljan" posthumno mu je dodijeljeno 1997. godine.

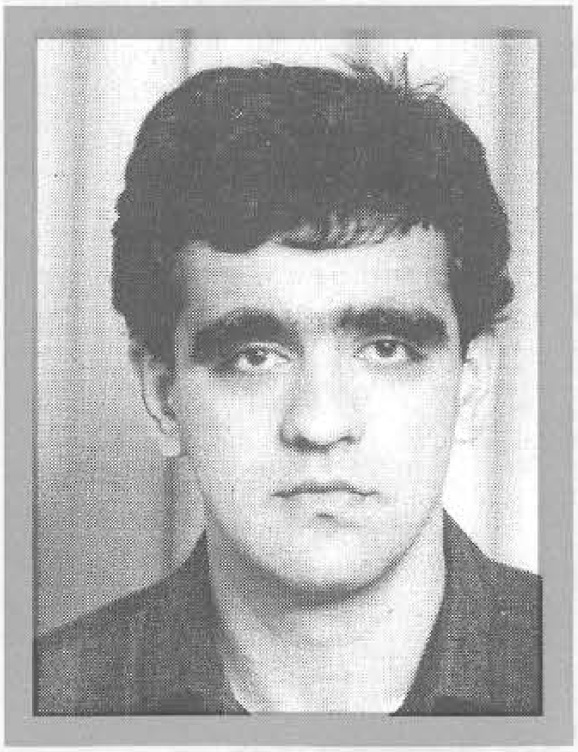

KURIĆ, Hasib, ISMET
Rođen 06.11.1963. godine u s.Klokot - Bihać. Aktivno vojno lice. Ratno priznanje "Zlatni ljiljan" dobio 1996. godine kao pripadnik 502. "slavne" brdske brigade.

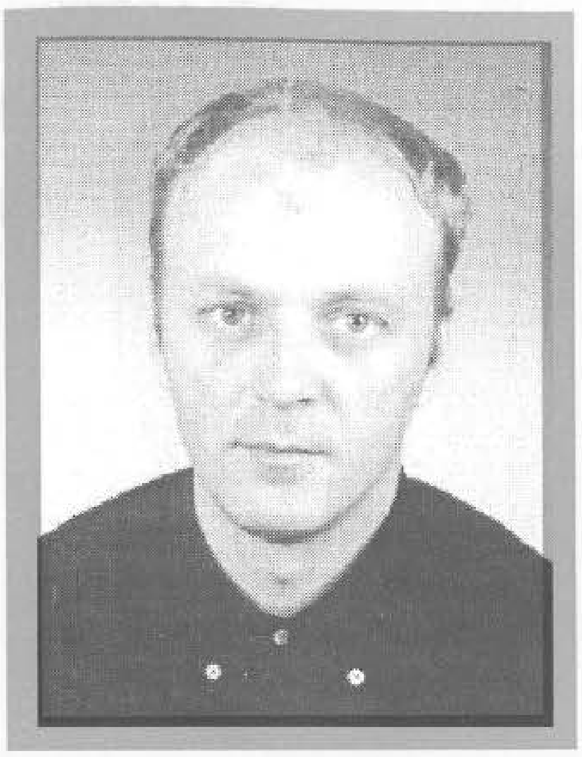

KURSPAHIĆ, Adem, MEHMED
Rođen 16.07.1965. godine u Kosovu polju - Višegrad. Ugostitelj. Ratno priznanje "Zlatni ljiljan" dobio 1996. godine kao pripadnik 808. oslobodilačke brigade.

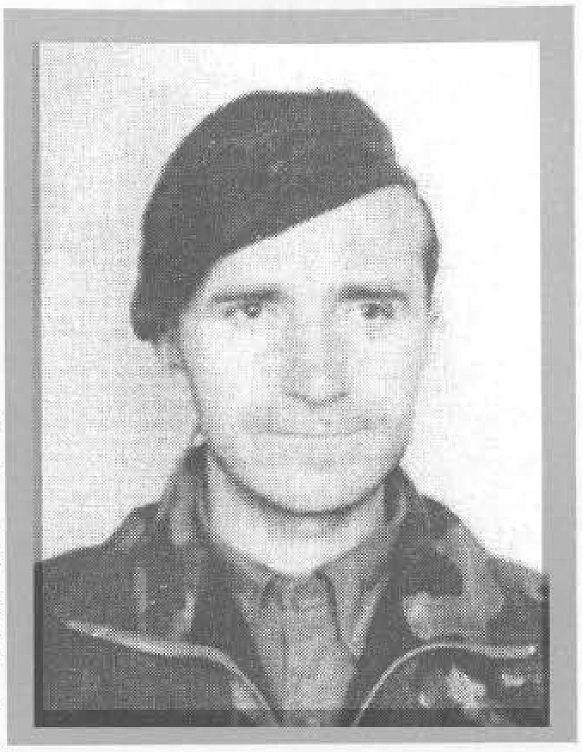

KURTA, Ejub, SALKO
Rođen 07.03.1960. godine u s.Voljevac - Fojnica. Drvni tehničar. Poginuo 12.11.1993. godine na Oglavku - Fojnica, kao vojnik, na dužnosti zamjenika komandanta bataljona 310. brdske brigade. Ratno priznanje "Zlatni ljiljan" posthumno mu je dodijeljeno 1994. godine.

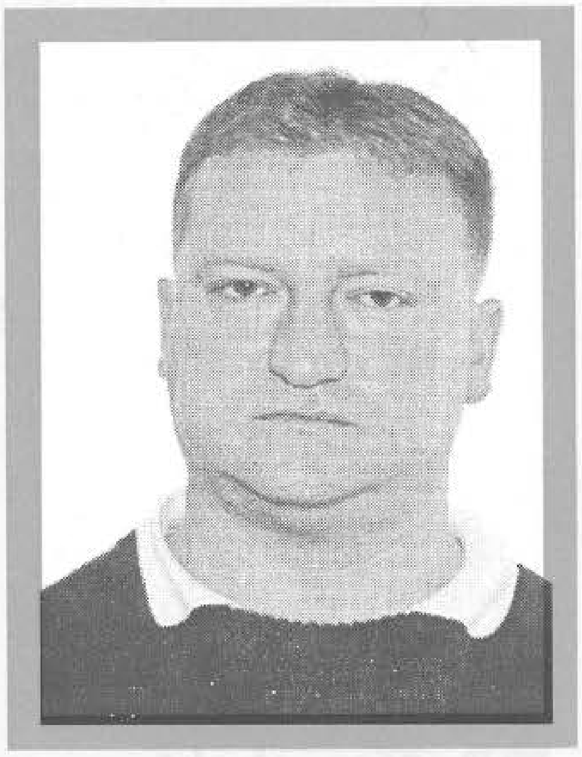

KURTALIĆ, Mujo, FARID
Rođen 12.08.1966. godine u Maoči - Brčko. Elektrotehničar. Ratno priznanje "Zlatni ljiljan" dobio 1994. godine kao pripadnik 108. motorizovane brigade.

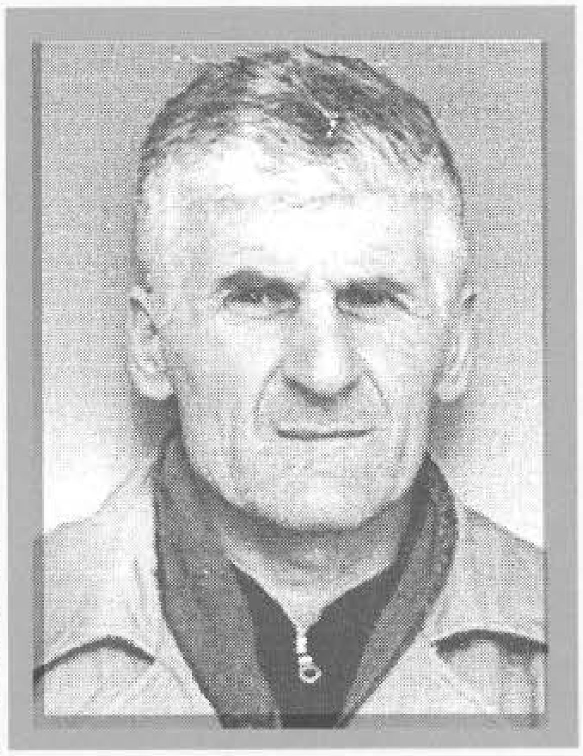

KURTANOVIĆ, Diko, ZAHID
Rođen 18.04.1949. godine u s.Tuzine - Sjenica. Bravar. Ratno priznanje "Zlatni ljiljan" dobio 1994. godine kao pripadnik 15. motorizovane brigade.

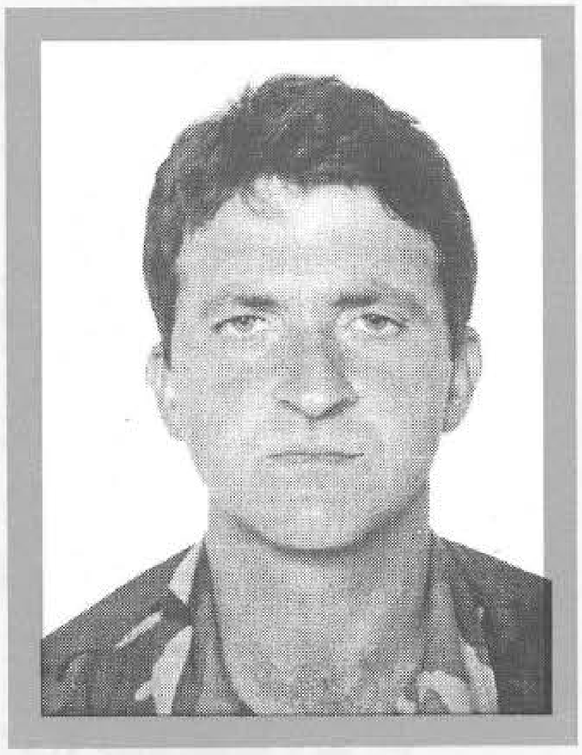

KURTIĆ, Hasan, ENVER
Rođen 11.03.1970. godine u Prnjavoru - Kalesija. Nezaposlen. Ratno priznanje "Zlatni ljiljan" dobio 1994. godine kao pripadnik 205. brdske brigade.

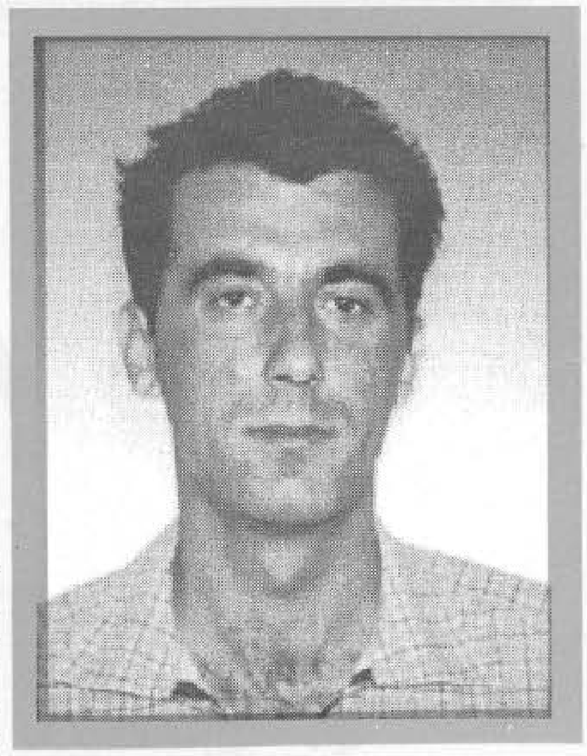

KURTOVIĆ, Mustafa, ALIJA
Rođen 13.02.1966. godine u Bosanskoj Krupi. Mašinski inžinjer. Ratno priznanje "Zlatni ljiljan" dobio 1994. godine kao pripadnik 511. "slavne" brdske brigade.

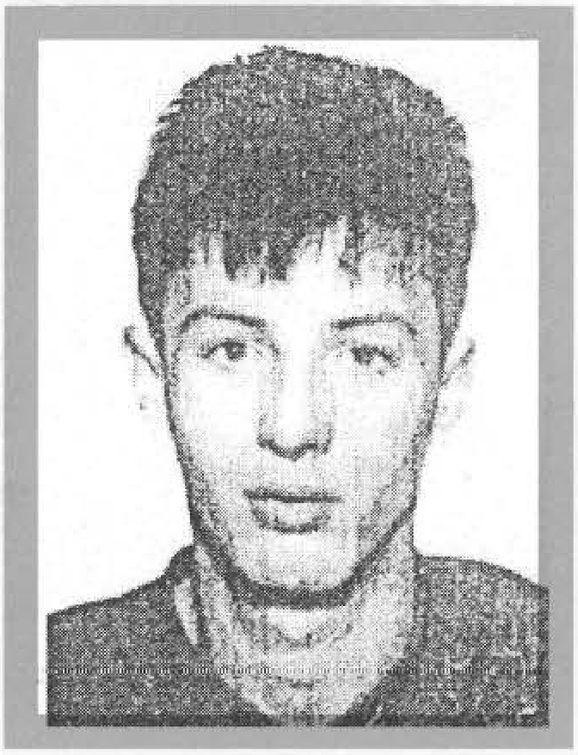

KURTOVIĆ, Bećir, HARIS
Rođen 26.04.1973. godine u Sarajevu. Poginuo 07.01.1994. godine na brdu Mojmilo - Sarajevo, kao vojnik, pripadnik 101. motorizovane brigade. Ratno priznanje "Zlatni ljiljan" posthumno mu je dodijeljeno 1995. godine.

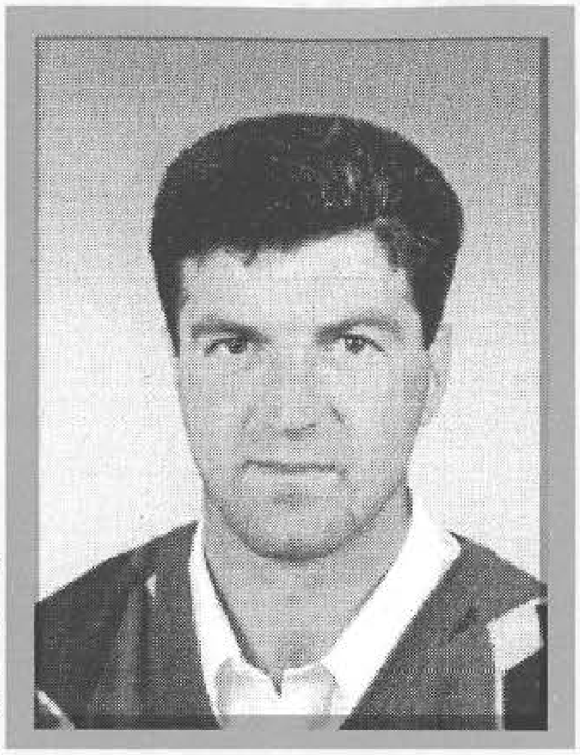

KURTOVIĆ, Uzeir, SALKO
Rođen 28.06.1959. godine u Foči. Ugostitelj. Ratno priznanje "Zlatni ljiljan" dobio 1996. godine kao pripadnik 1. drinske udarne brigade.

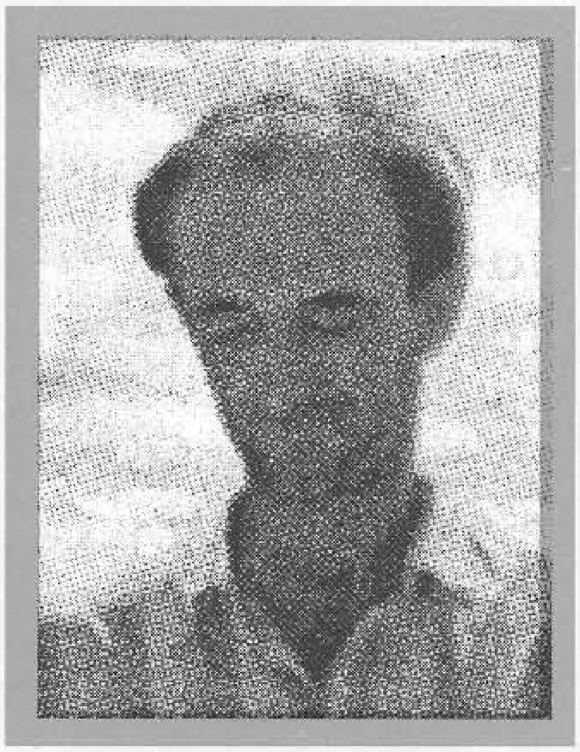

KUSTURA, Islam, ZAIM
Rođen 25.04.1963. godine u Višegradu. Trgovac. Ratno priznanje "Zlatni ljiljan" dobio 1996. godine kao pripadnik 808. oslobodilačke brigade.

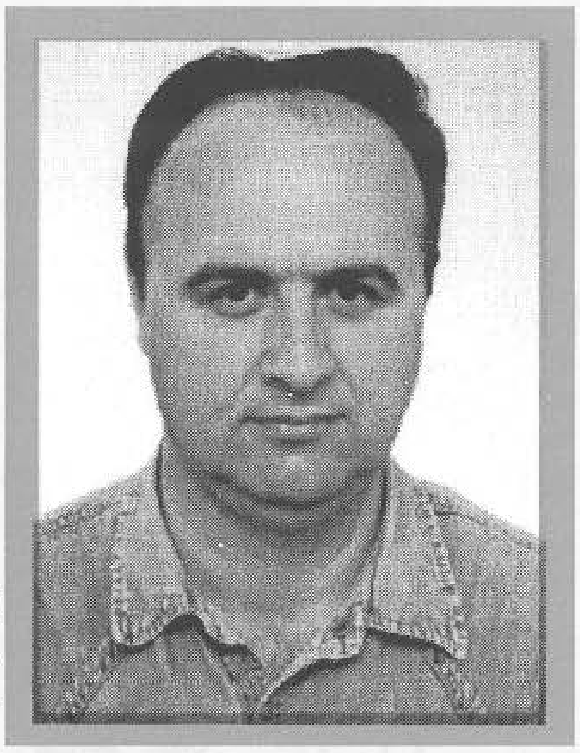

LAGUMDŽIJA, Jakub, HAJRUDIN
Rođen 21.09.1961. godine u Rudom. Pravnik. Ratno priznanje "Zlatni ljiljan" dobio 1995. godine kao pripadnik 851. lahke brigade.

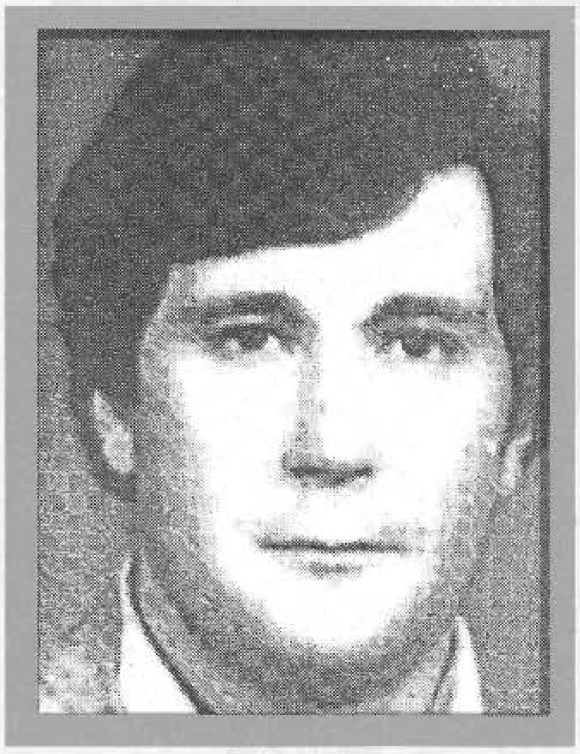

LASICA, Velimir. PREDRAG
Rođen 01.06.1957. godine u Sarajevu. Diplomirani politolog. Poginuo 16.06.1993. godine u Hotonju – Vogošća, kao vojnik, pripadnik 1. "slavne" motorizovane brigade. Ratno priznanje "Zlatni ljiljan" posthumno mu je dodijeljeno 1993. godine.

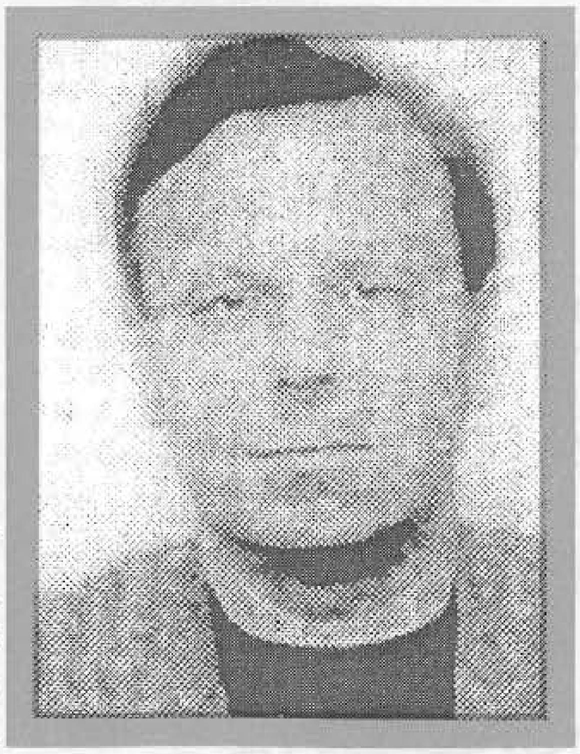

LEKO, Rašid, SULEJMAN
Rođen 15.06.1946. godine u s. Ćosići - Travnik. Viši komercijalista - direktor. Ratno priznanje "Zlatni ljiljan" dobio 1993. godine kao pripadnik 312. "slavne" brdske brigade.

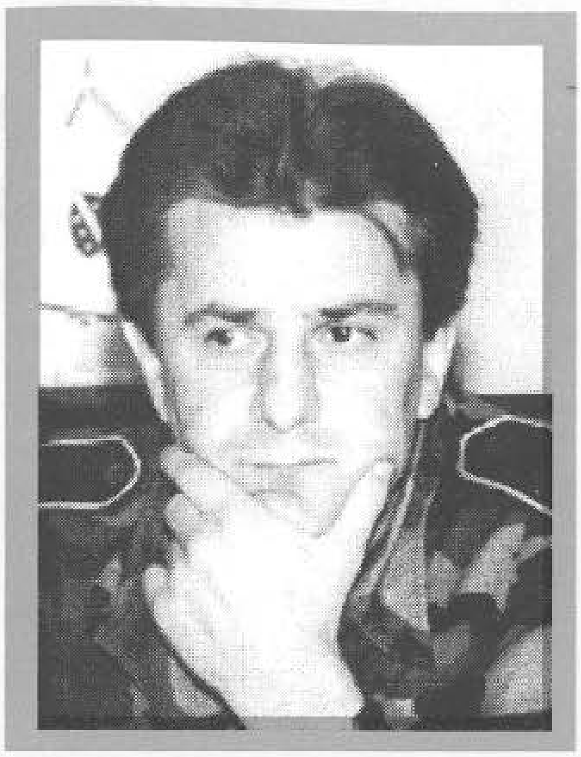

LENDO, Alija, REFIK
Rođen 25.01.1956. godine u mjestu Bistro - Novi Travnik. Aktivno vojno lice. Ratno priznanje "Zlatni ljiljan" dobio 1994. godine kao pripadnik Komande 3. korpusa.

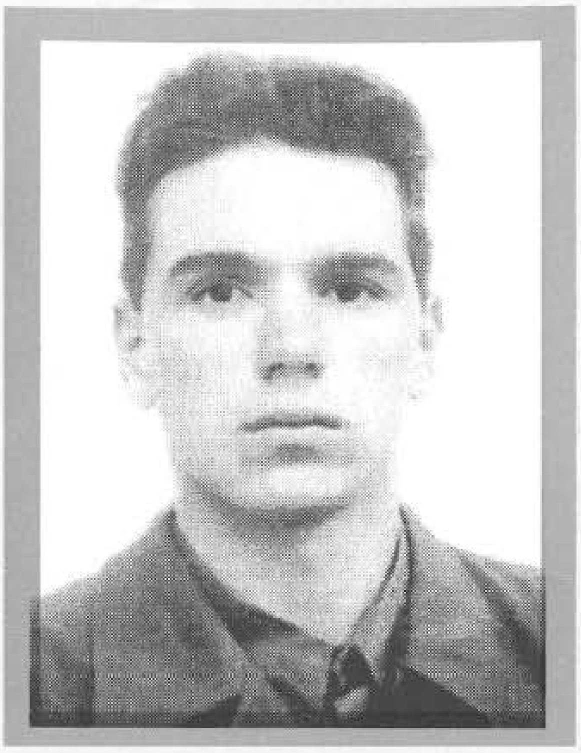

LEPUZANOVIĆ, Mujaga, MUJO
Rođen 04.09.1971. godine u Cazinu. Mašinbravar. Poginuo 16.07.1995. godine u Pehovu - Bužim, kao vojnik, na dužnosti komandira desetine, pripadnik 501. "slavne" brdske brigade. Ratno priznanje "Zlatni ljiljan" pothumno mu je dodijeljeno 1995. godine.

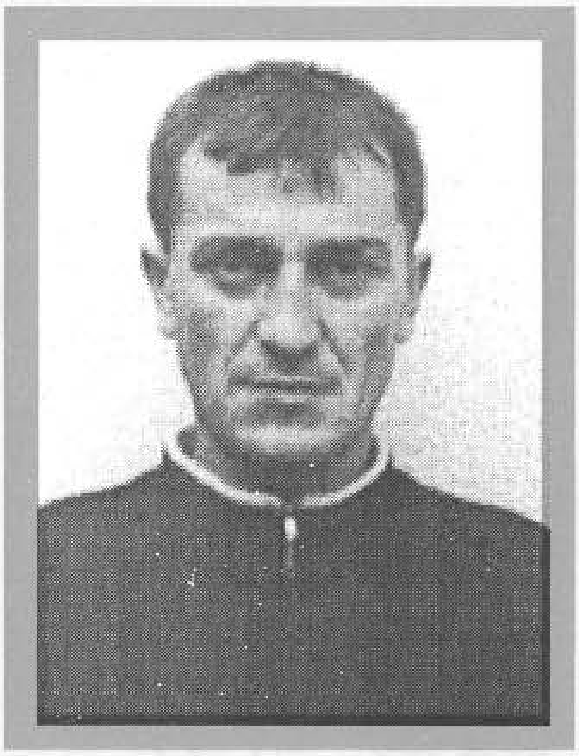

LERIĆ, Meho, ZIJO - ZIKO
Rođen 08.10.1961. godine u Donjoj Bijenjoj - Nevesinje. VKV bravar. Poginuo 13.10.1994. godine na Rošcima – Mostar, kao vojnik, na dužnosti komandanta Odreda "Bosna 4". Ratno priznanje "Zlatni ljiljan" posthumno mu je dodijeljeno 1995. godine.

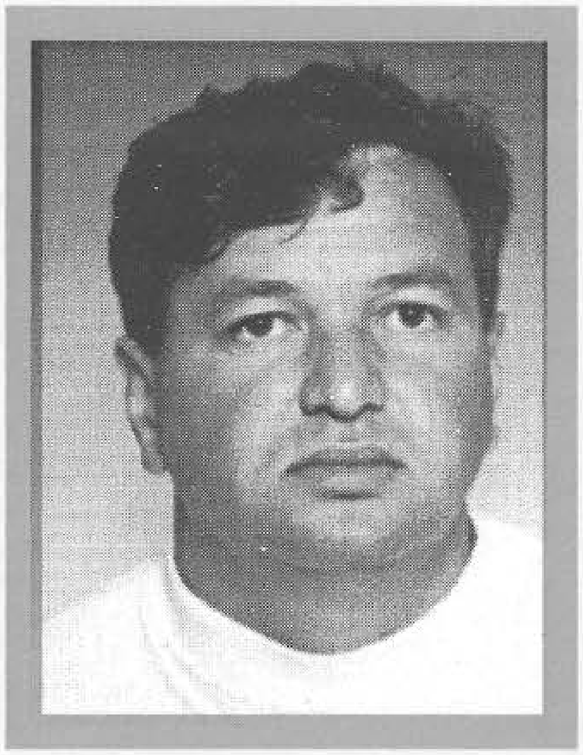

LEVIĆ, Abdulah, ESAD
Rođen 27.05.1963. godine u Maoči - Brčko. Građevinski tehničar. Ratno priznanje "Zlatni ljiljan" dobio 1994. godine kao pripadnik 108. motorizovane brigade.

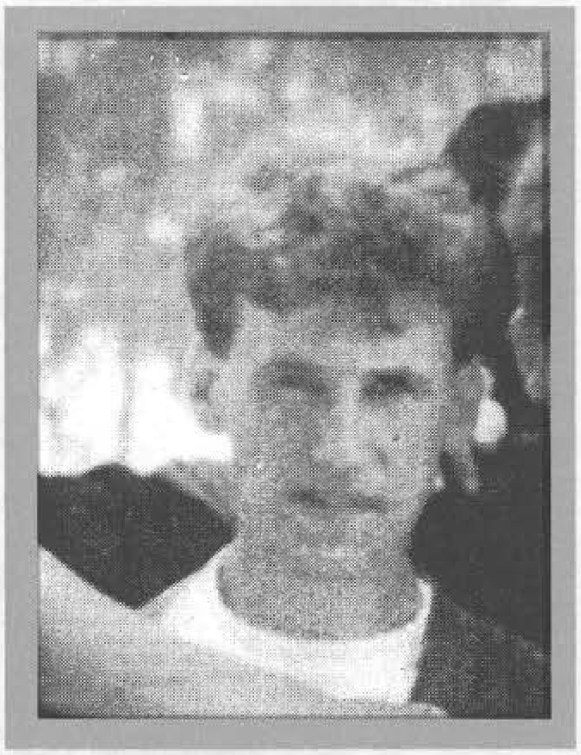

LIKIĆ, Salko, MUAMER - KALE
Rođen 12.12.1973. godine u Stupnom Dolu - Vareš. KV radnik. Poginuo 23.10.1993. godine u Stupnom Dolu - Vareš, kao vojnik - diverzant, pripadnik 122. lahke brigade. Ratno priznanje "Zlatni ljiljan" posthumno mu je dodijeljeno 1994. godine.

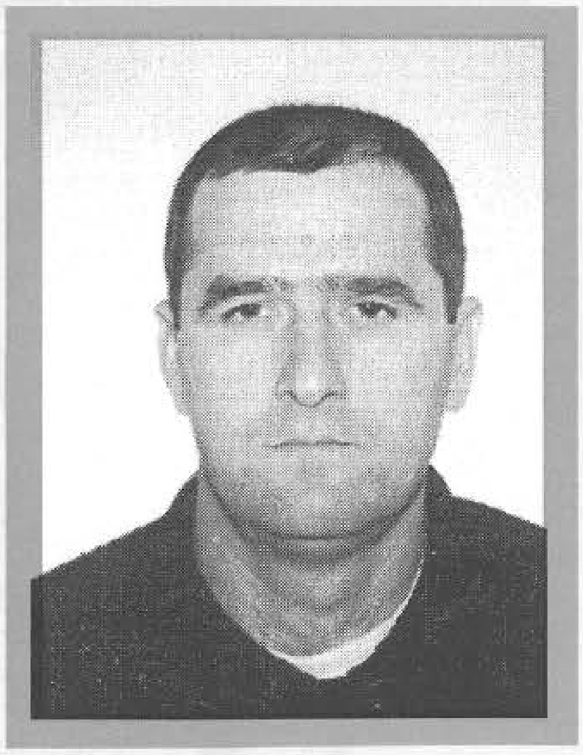

LIPOVAC, Hasan, ŠAHBUDIN
Rođen 10.02.1959. godine u Gradačcu. Mašinbravar. Ratno priznanje "Zlatni ljiljan" dobio 1995. godine kao pripadnik 213. motorizovane brigade.

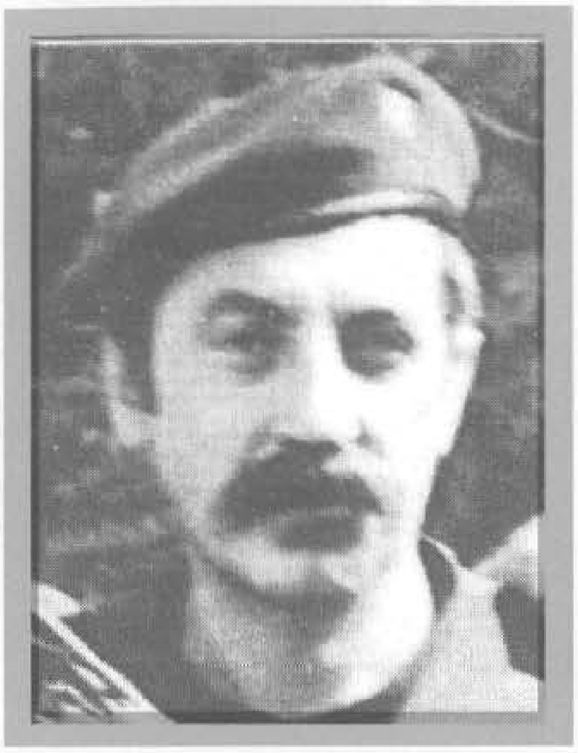

LIPOVAČA, Adem, JUSUF
Rođen 01.10.1956. godine u s. Ćukovi - Bihać. Ugostitelj. Ratno priznanje "Zlatni ljiljan" dobio 1996. godine kao pripadnik 502. "viteške" brdske brigade. Poginuo 01.10.1997. godine u saobraćajnoj nesreći kod Bosanskog Petrovca.

LIŠINOVIĆ, Hajrudin, AMIR
Rođen 08.02.1972. godine u Pridjelu - Doboj. Saobraćajni tehničar. Poginuo 29.03.1994. godine na Kužom groblju – Teslić, kao vojnik, pripadnik 373. "slavne" brdske brigade. Ratno priznanje "Zlatni ljiljan" posthumno mu je dodijeljeno 1996. godine.

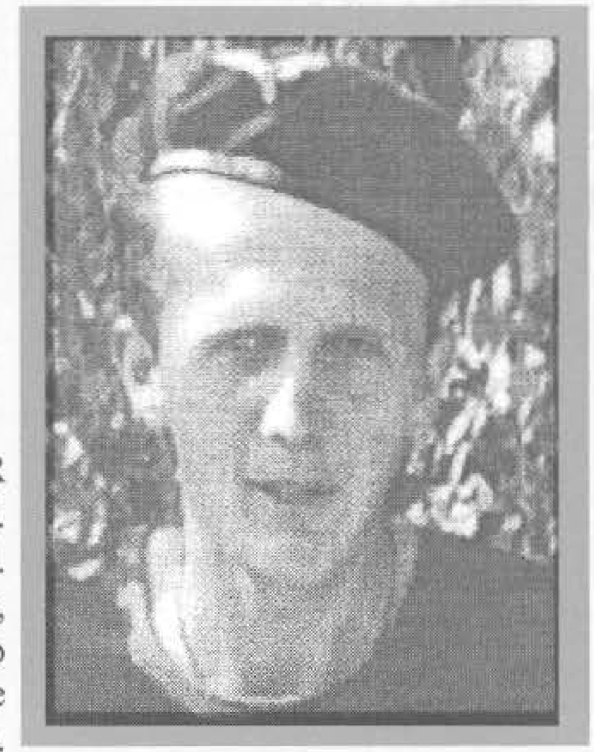

LIVNJAK, Ahmet, EDIN
Rođen 27.02.1960. godine u s.Kruščica - Vitez. Radnik. Ratno priznanje "Zlatni ljiljan" dobio 1995. godine kao pripadnik 325. brdske brigade.

LOJANICA, Relja, SRETEN
Rođen 22.03.1959. godine Doljanima - Hadžići. Elektrotehničar. Poginuo 20.06.1993. godine na Meotišću - Kreševo, kao vojnik, na dužnosti komandira voda u 9. brdskoj brigadi. Ratno priznanje "Zlatni ljiljan" posthumno mu je dodijeljeno 1993. godine.

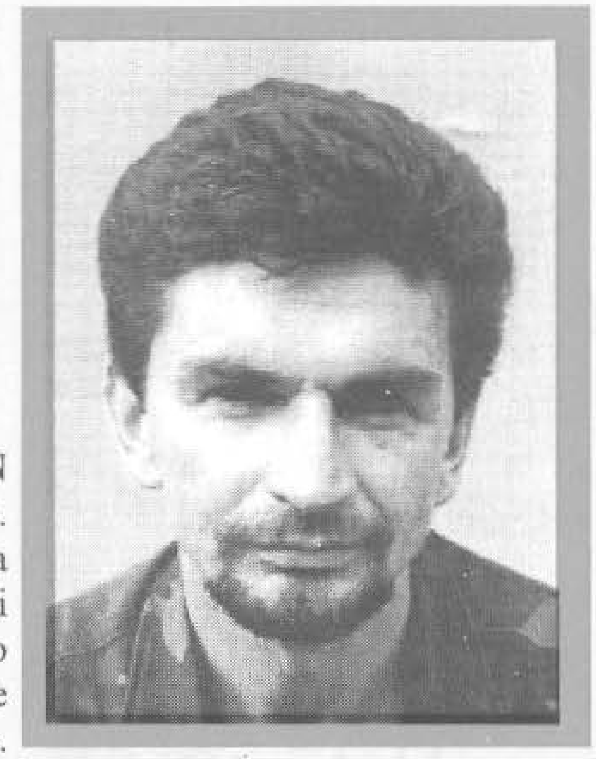

LONČAR, Fehim, ESAD - KESO
Rođen 11.10.1965. godine u s. Meljine - Sokolac. Metalostrugar. Ratno priznanje "Zlatni ljiljan" dobio 1994. godine kao pripadnik 1. sokolačkog samostalnog bataljona.

LOVRIĆ, Vinko, RONALDO
Rođen 19.06.1974. godine u Sarajevu. Mašinski tehničar. Poginuo 28.12.1992. godine na Mujkića brdu - Sarajevo, kao vojnik, na dužnosti komandira izviđačkog voda, pripadnik Hrvatskih oružanih snaga Sarajevo. Ratno priznanje "Zlatni ljiljan" posthumno mu je dodijeljeno 1994. godine.

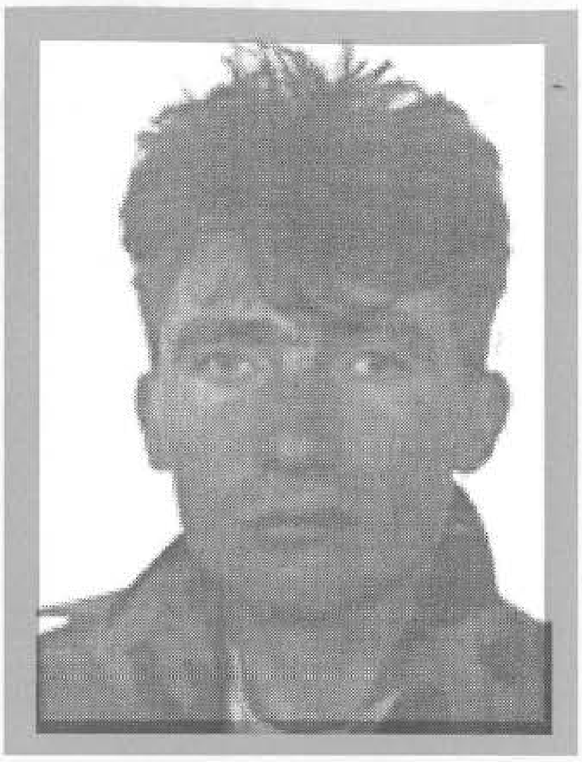

LUČKIN, Mušan, RAMIZ
Rođen 05.01.1969. godine u Trnovu. Vodoinstalater. Poginuo 07.10.1995. godine na Žljebini - Glavatičevo - Konjic, kao vojnik, na dužnosti komandira voda, pripadnik 450. lahke brigade. Ratno priznanje "Zlatni ljiljan" posthumno mu je dodijeljeno 1996. godine.

LUKOVIĆ, Haso, ŠEVKO
Rođen 10.06.1962. godine u s.Čukle - Travnik. Rudar. Poginuo 20.07.1993. godine u s.Pokrajčić - Travnik, kao vojnik, na dužnosti komandira Izviđačko – diverzantskog voda u 306. brdskoj brigadi. Ratno priznanje "Zlatni ljiljan" posthumno mu je dodijeljeno 1996. godine.

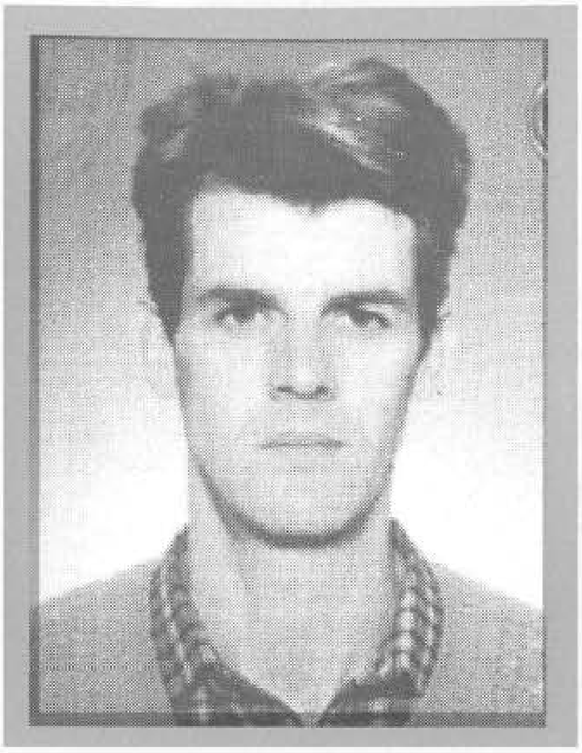

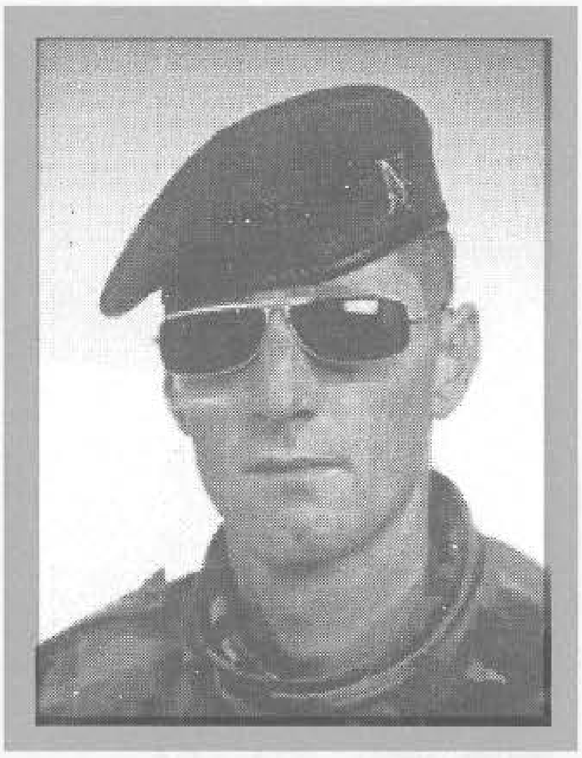

LULIĆ, Šaban, ALIJA
Rođen 08.11.1967. godine u s.Krivaja - Cazin. Mašinbravar. Ratno priznanje "Zlatni ljiljan" dobio 1995. godine kao pripadnik 503. "slavne" brdske brigade.

LULIĆ, Šaban, MUNIR
Rođen 18.08.1970. godine u s.Krivaja - Cazin. Radnik. Poginuo 04.07.1994. godine u s. Donja Lučka - Cazin, kao vojnik - radio - telegrafista, pripadnik 503. "slavne" brdske brigade. Ratno priznanje "Zlatni ljiljan" posthumno mu je dodijeljeno 1994. godine.

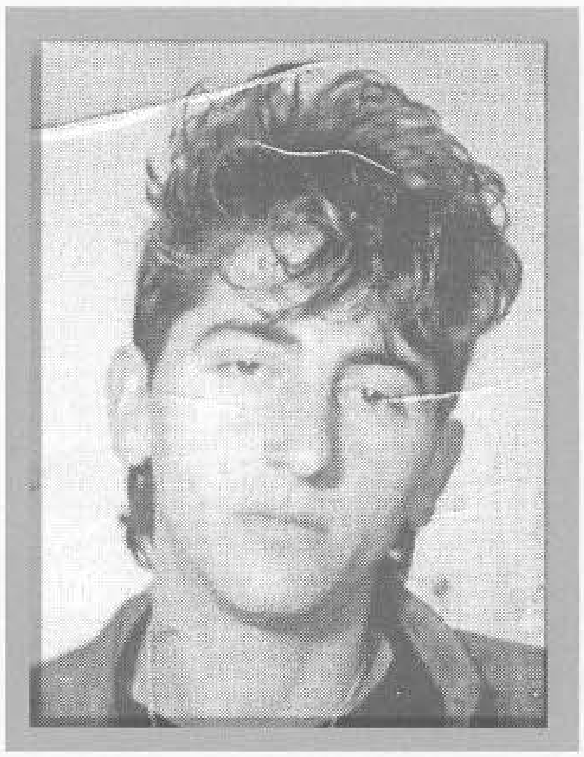

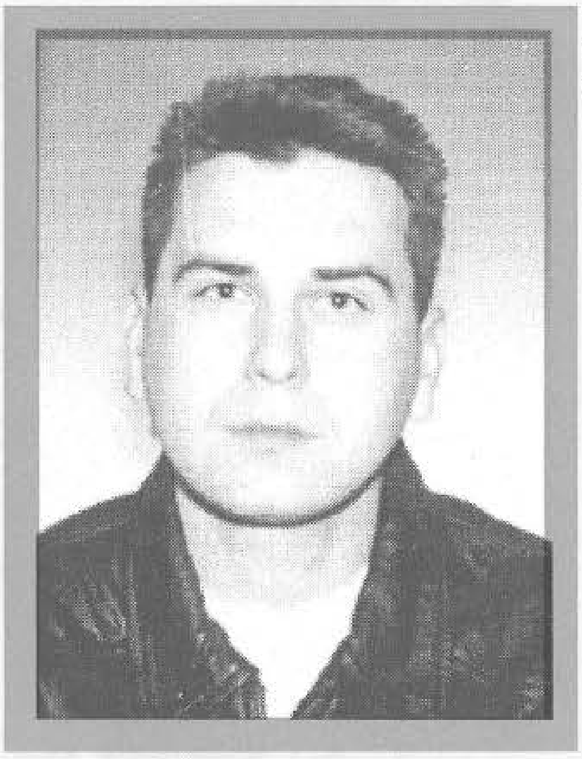

LUPIĆ, Ramiz, SAMIR
Rođen 02.07.1973. godine u Zvorniku. Nezaposlen. Ratno priznanje "Zlatni ljiljan" dobio 1996. godine kao pripadnik 246. "viteške" brdske brigade.

LUPIĆ, Ibrahim, ZUHDIJA
Rođen 05.05.1971. godine u Mrakodolu - Zvornik. Ekonomski tehničar. Poginuo 20.11.1993. godine na planini Zvijezda - Vareš, kao vojnik, na dužnosti komandira Izviđačko - diverzantskog odjeljenja u 206. "viteškoj" brdskoj brigadi. Ratno priznanje "Zlatni ljiljan" posthumno mu je dodijeljeno 1994. godine.

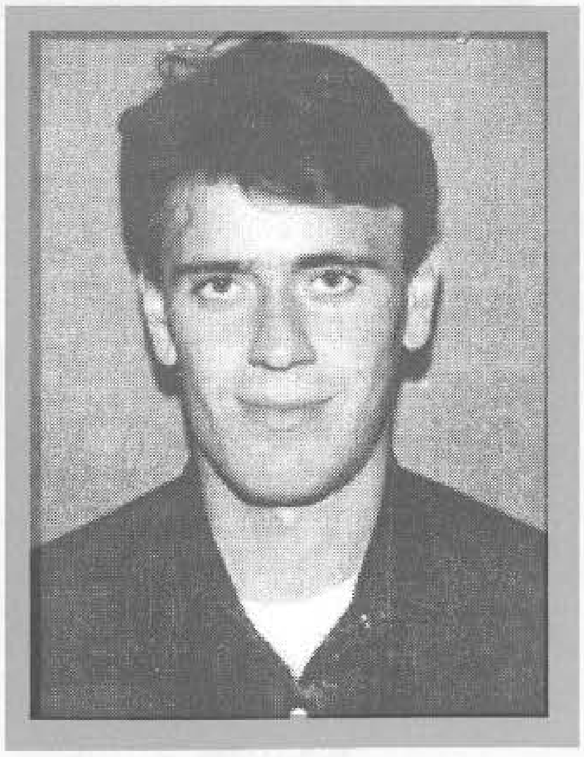

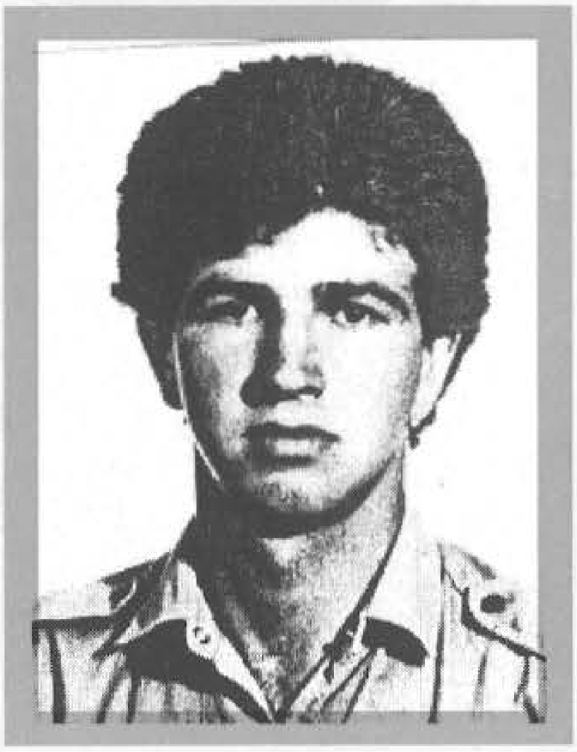

LUŠIJA, Nazif, MENSUDIN
Rođen 24.02.1966. godine u Zenici. Mašinski tehničar. Ratno priznanje "Zlatni ljiljan" dobio 1994. godine kao pripadnik 333. brdske brigade. Poginuo 15.09.1995. godine na Vlašiću, u činu kapetana, na dužnosti komandanta bataljona.

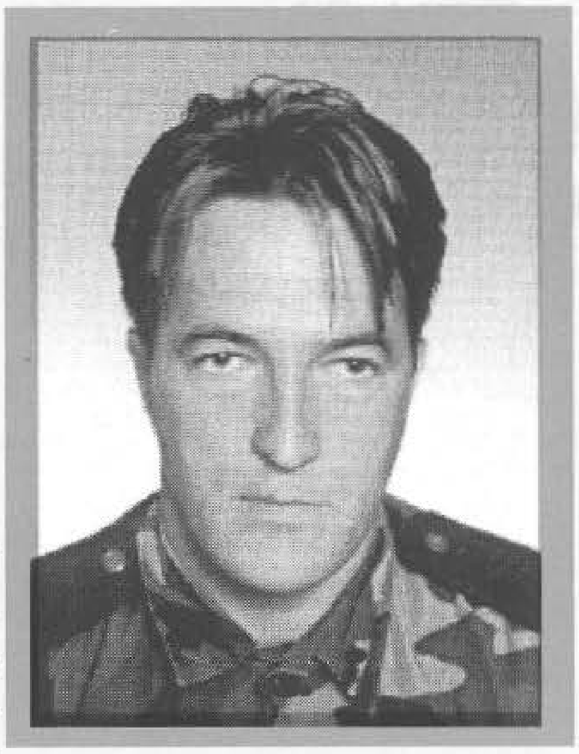

LJALJIĆ, Mustafa, JASMIN
Rođen 16.08.1969. godine u Čeliću. Građevinski tehničar. Ratno priznanje "Zlatni ljiljan" dobio 1993. godine kao pripadnik 208. brdske brigade.

LJALJIĆ, Ibrahim, MEVLUDIN
Rođen 26.10.1957. godine u Čeliću. Ugostiteljski radnik. Poginuo 12.10.1992. godine na Mijalovci - Čelić, kao vojnik, na dužnosti komandira čete u 208. brdskoj brigadi. Ratno priznanje "Zlatni ljiljan" posthumno mu je dodijeljeno 1994. godine.

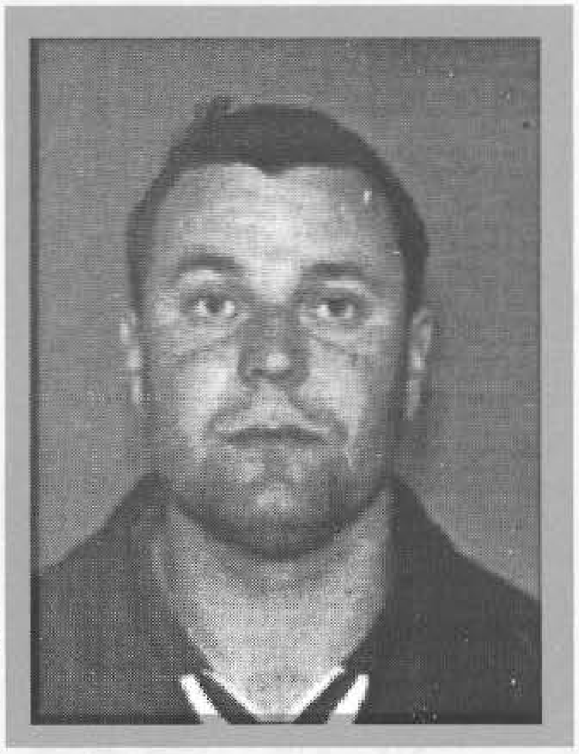

LJEVO, Mumin, ZIKRIJA
Rođen 25.10.1969. godine u Podgoranima - Mostar. Zidar. Ratno priznanje "Zlatni ljiljan" dobio 1995. godine kao pripadnik 449. istočno - hercegovačke brdske brigade.

LJUBIJANKIĆ, Jusuf, ABID
Rođen 15.10.1969. godine u s.Ljubijankići - Cazin. Nezaposlen. Ratno priznanje "Zlatni ljiljan" dobio 1996. godine kao pripadnik 5. bataljona vojne policije.

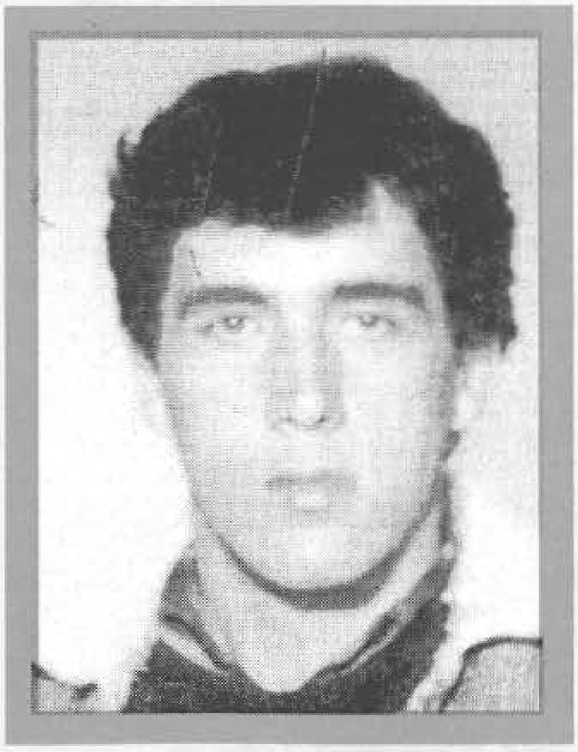

LJUBIJANKIĆ, Hasan, DŽEVAD - MAĆI
Rođen 15.03.1966. godine u s.Ljubijankići - Cazin. Električar. Poginuo 07.07.1994. godine u s.Donja Kučka – Todorovo – Velika Kladuša, kao vojnik, na dužnosti komandira izviđačke desetine, pripadnik 503. "slavne" brdske brigade. Ratno priznanje "Zlatni ljiljan" posthumno mu je dodijeljeno 1994. godine.

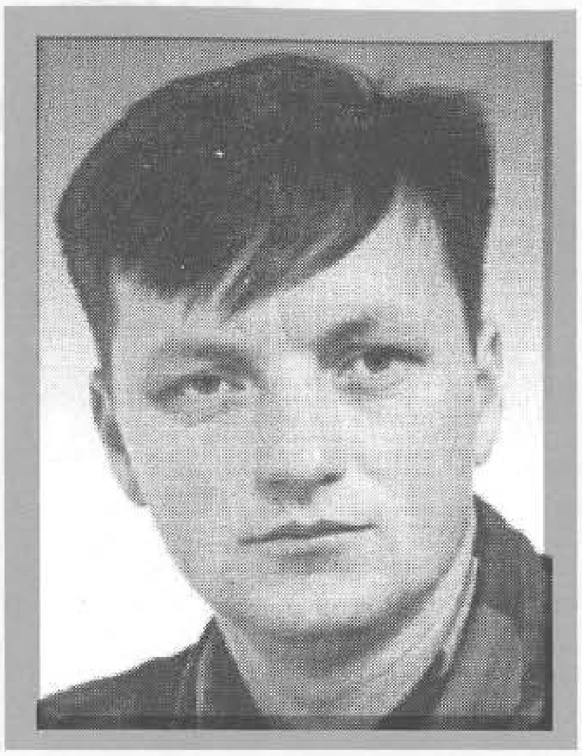

LJUBIJANKIĆ, Husein, JUSUF
Rođen 10.01.1968. godine u s.Ljubijankići - Cazin. Drvni tehničar. Ratno priznanje "Zlatni ljiljan" dobio 1994. godine kao pripadnik 5. bataljona vojne policije.

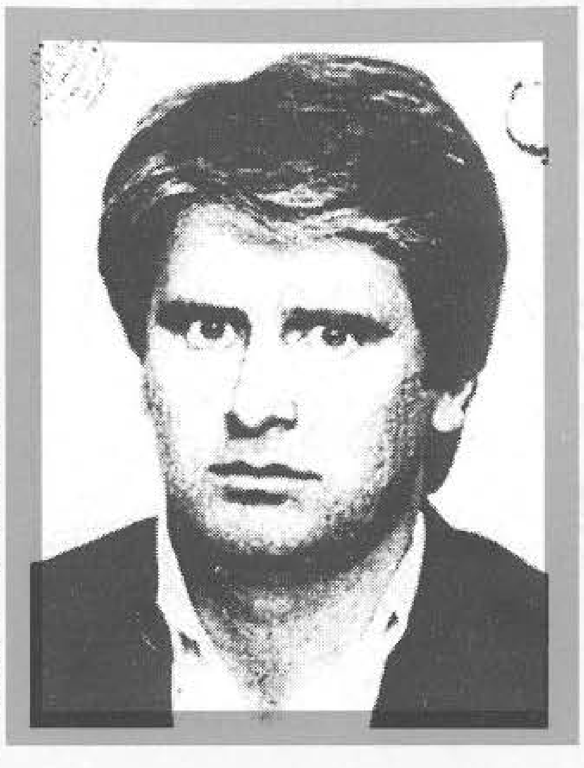

LJUBIJANKIĆ, Asim, KASIM - ČARUGA
Rođen 31.01.1958. godine u Ljubijankićima - Cazin. Privatni ugostitelj. Poginuo 09.05.1994. godine u s.Aličajići - Cazin, kao vojnik, na dužnosti pomoćnika za obavještajne poslove načelnika Štaba 502. "slavne" brdske brigade. Ratno priznanje "Zlatni ljiljan" posthumno mu je dodijeljeno 1994. godine.

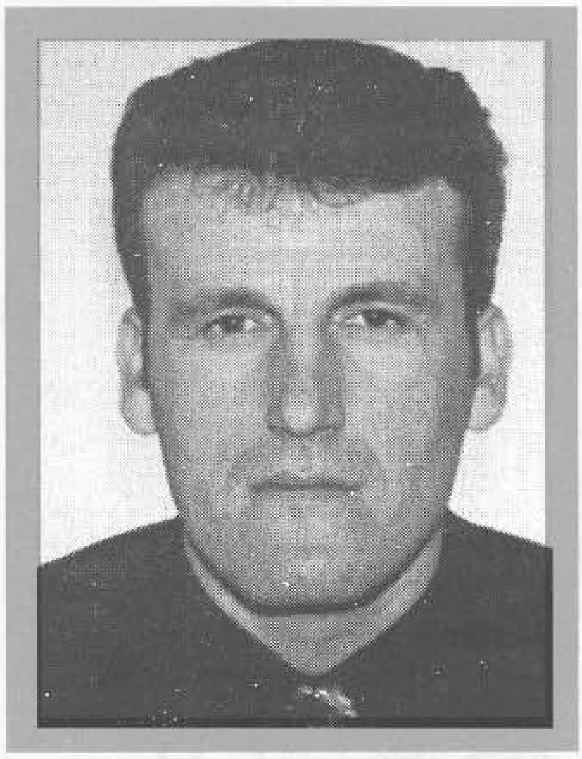

LJUBIJANKIĆ, Abdija, SAFET
Rođen 12.01.1971. godine u Dobrom Selu - Bužim. Mašinski tehničar. Ratno priznanje "Zlatni ljiljan" dobio 1994. godine kao pripadnik 505. "viteške" motorizovane brigade.

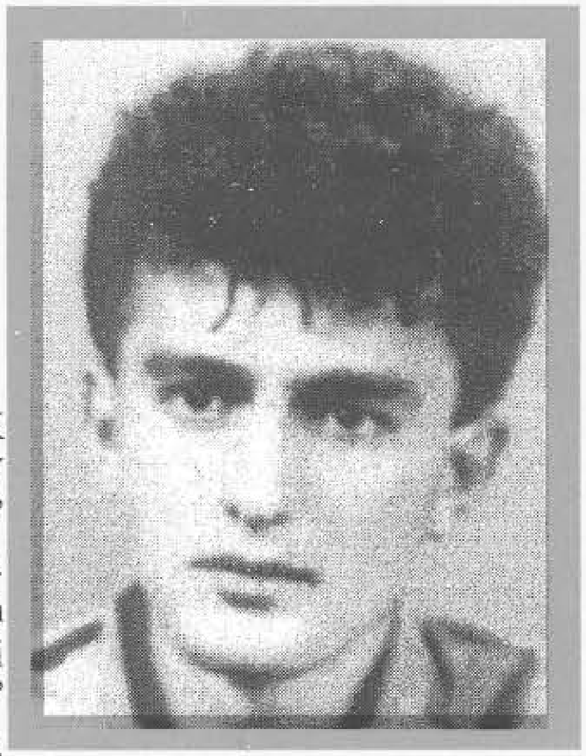

LJUBUŠKIĆ, Sulejman, ADMIR - ŠUTAK
Rođen 10.03.1966. godine u Bugojnu. KV metalostrugar. Ratno priznanje "Zlatni ljiljan" dobio 1994. godine. Poginuo 21.06.1995. godine na Dobranjskom brdu - Visoko, u činu natkapetana, na dužnosti komandanta bataljona u 307. "slavnoj" brdskoj brigadi.

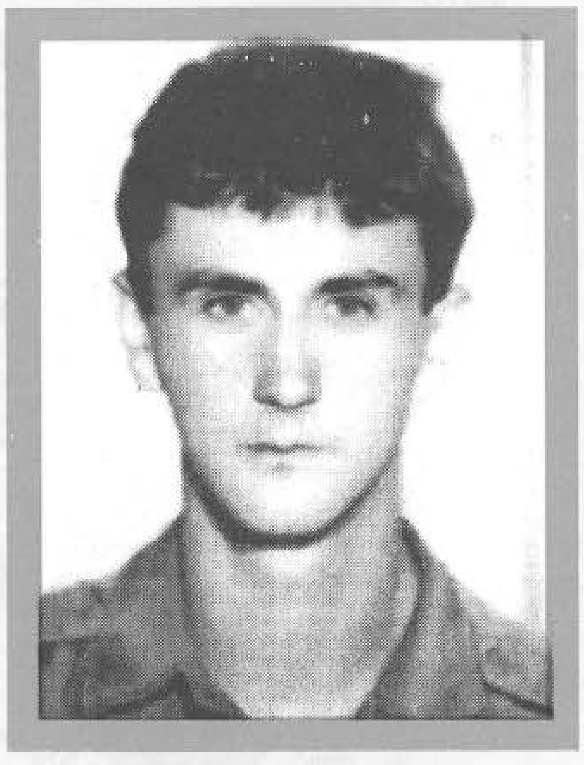

LJUTIĆ, Osmo, DURSUM
Rođen 06.07.1966. godine u Velečevu - Ključ. Ekonomski tehničar. Poginuo 06.11.1993. godine na Čajićima - Cazin, kao vojnik, na dužnosti komandira voda, pripadnik 510. oslobodilačke brigade. Ratno priznanje "Zlatni ljiljan" posthumno mu je dodijeljeno 1994. godine.

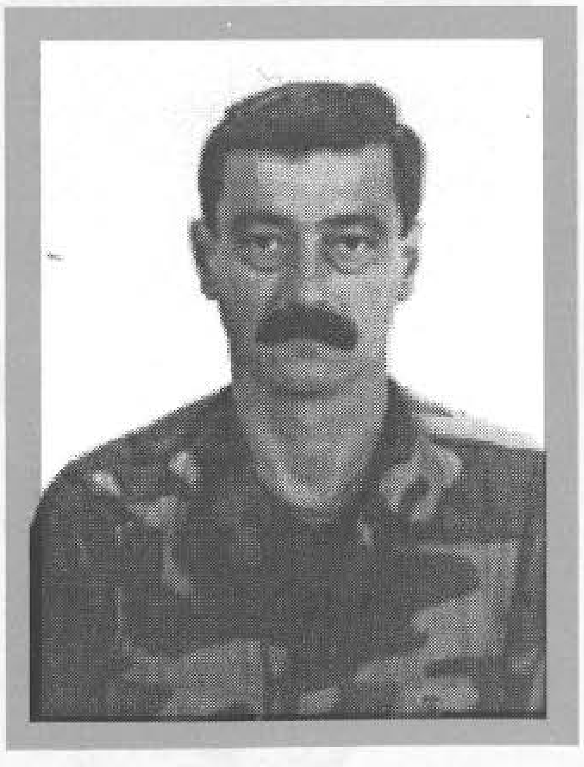

MACE, Ibro, ZIJO
Rođen 28.01.1956. godine u Bivoljem Brdu - Čapljina. Saobraćajni tehničar. Poginuo 09.11.1993. godine na Cernici - Mostar, kao vojnik, na dužnosti komandira voda, pripadnik 41. "slavne" motorizovane brigade.

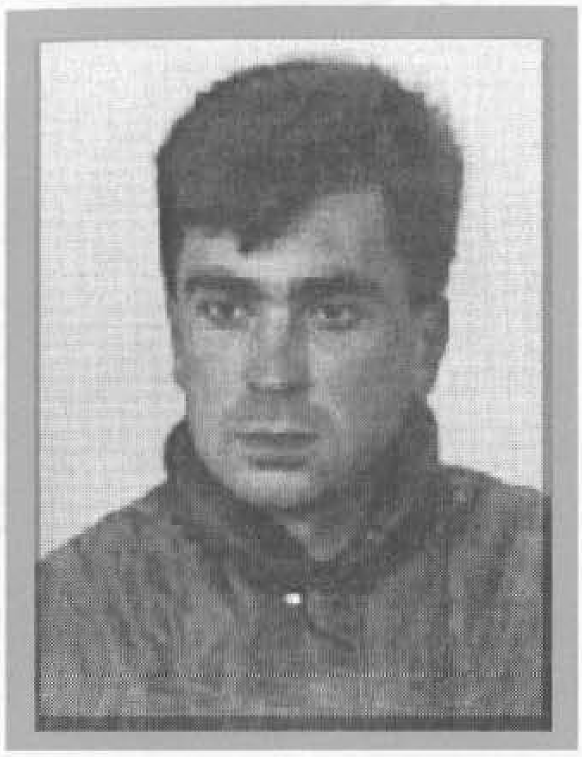

MACIĆ, Muharem, HAMED
Rođen 01.04.1966. godine u Konjicu. Ekonomski tehničar. Poginuo 11.05.1993. godine na Prevlju - Konjic, kao vojnik, na dužnosti komandira voda, pripadnik 43. brdske brigade. Ratno priznanje "Zlatni ljiljan" posthumno mu je dodijeljeno 1995. godine.

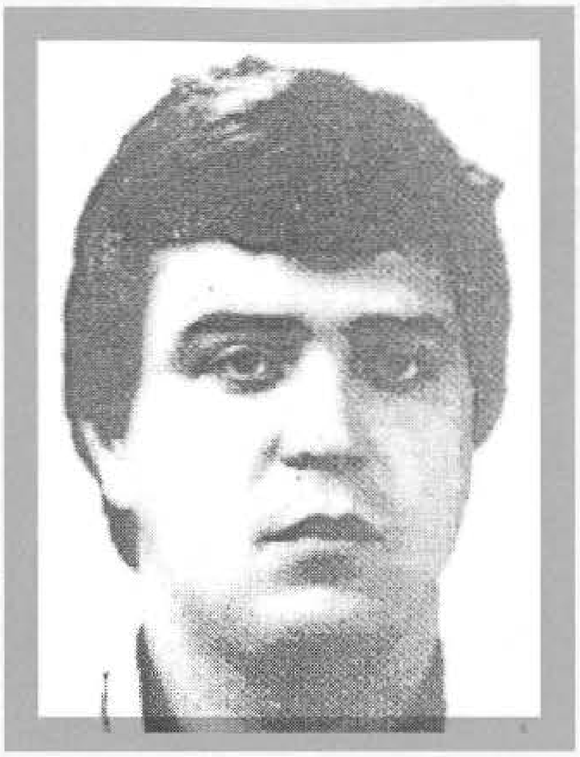

MAGODA, Nusret, MUHIDIN - DINO
Rođen 14.10.1958. godine u Sarajevu. Taksi vozač. Poginuo 08.06.1992. godine na Vidikovcu - Sarajevo, kao vojnik, na dužnosti komandira čete u 1. brdskoj brigadi. Posthumno odlikovan "Medaljom za hrabrost" i ratnim priznanjem "Zlatni ljiljan" 1994. godine.

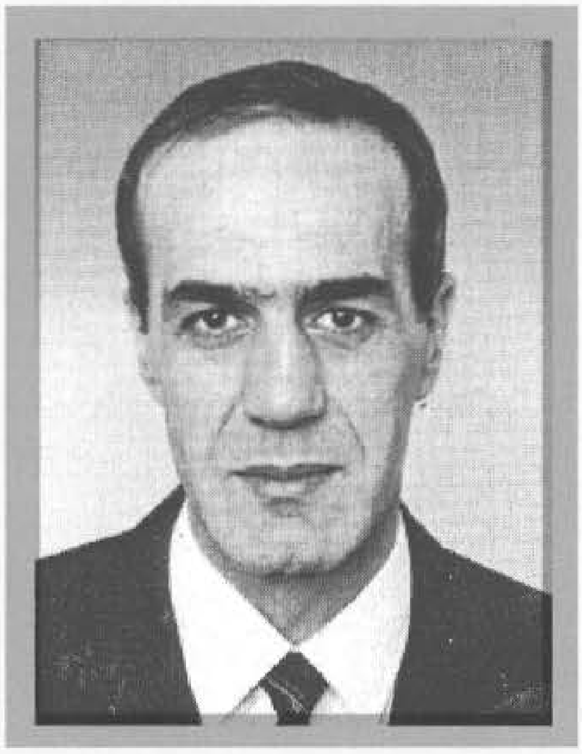

MAFALANI, Fawaz, dr MAJED
Rođen 10.01.1955. godine u Ezraa - Sirija. Ljekar - hirurg. Ratno priznanje "Zlatni ljiljan" dobio 1993. godine kao pripadnik Ratne bolnice Visoko.

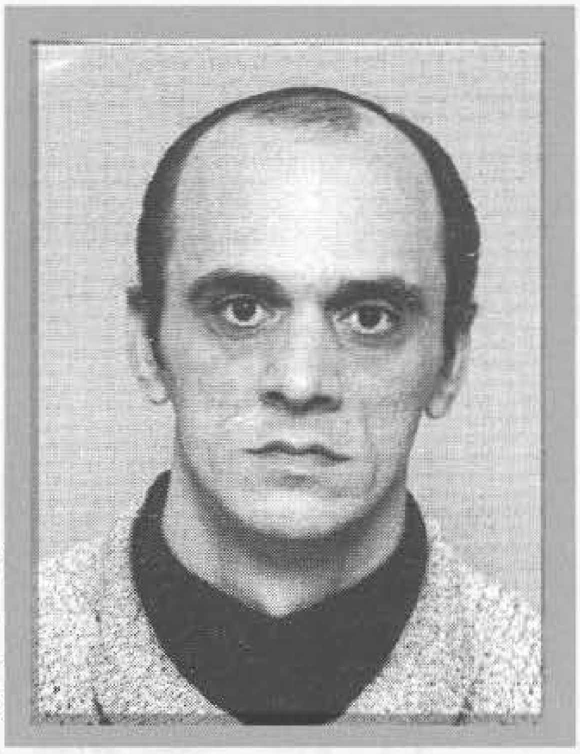

MAHALBAŠIĆ, Ramo, ELDIN
Rođen 14.10.1965. godine u Zenici. Radnik. Ratno priznanje "Zlatni ljiljan" dobio 1994. godine kao pripadnik 3. samostalnog inžinjerijskog bataljona.

MAHINIĆ, Alija, MIRSAD
Rođen 24.08.1961. godine u Presjeku - Nevesinje. Automehaničar. Poginuo 30.07.1995. godine na Treskavici, u činu majora, na dužnosti komandanta bataljona u 449. istočno - hercegovačkoj brdskoj brigadi. Ratno priznanje "Zlatni ljiljan" posthumno mu je dodijeljeno 1995. godine.

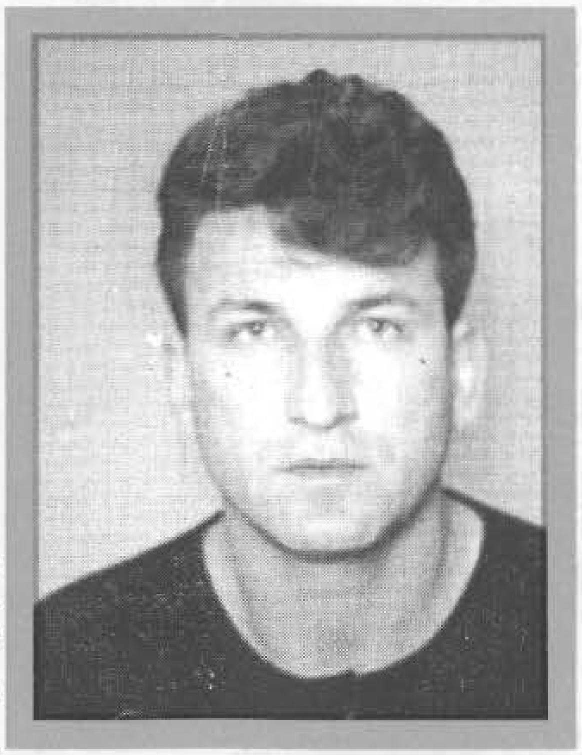

MAHMIĆ, Izet, MUNIR
Rođen 19.08.1965. godine u s. Plahovići - Zenica. Varilac. Ratno priznanje "Zlatni ljiljan" dobio 1994. godine kao pripadnik 303. brdske brigade.

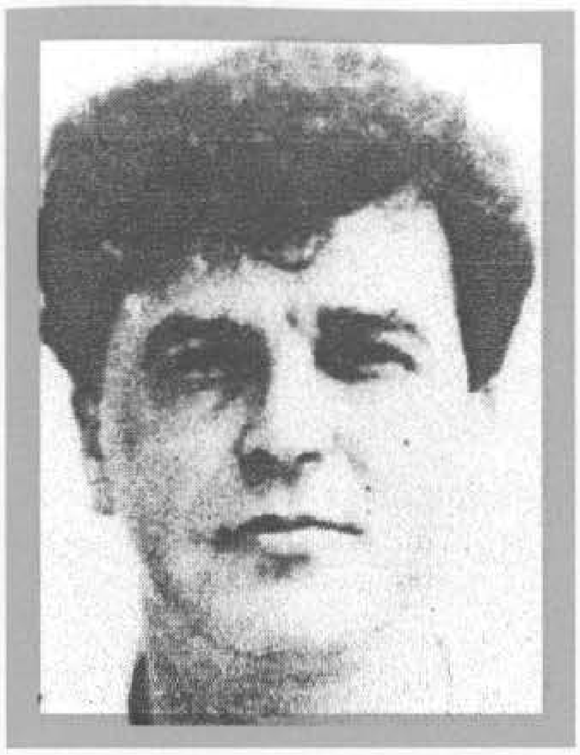

MAHMUTAGIĆ, Ibro, RIZAH - BRZI
Rođen 02.03.1949. godine u Maglaju. Papirničar. Poginuo 19.07.1993. godine u Maglaju, kao vojnik, na dužnosti načelnika artiljerije u 201. brdskoj brigadi. Ratno priznanje "Zlatni ljiljan" posthumno mu je dodijeljeno 1994. godine.

MAHMUTOVIĆ, Raza, FUAD
Rođen 31.01.1972. godine u Osivici – Teslić. Stolar. Poginuo 21.03.1993. godine u Vrtačama – Tešanj, kao vojnik, pripadnik 374. brdske brigade. Ratno priznanje "Zlatni ljiljan" posthumno mu je dodijeljeno 1993. godine.

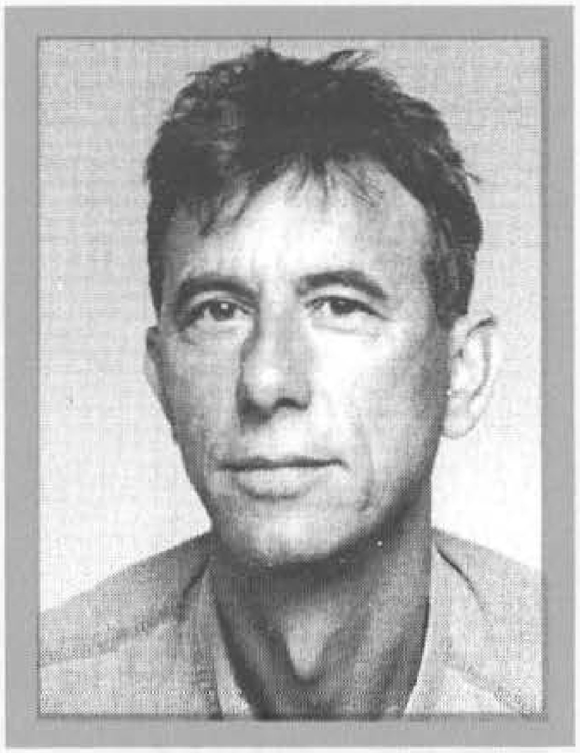

MAHMUTOVIĆ, Ragib, SEAD
Rođen 15.03.1957. godine u Rašljevu - Gračanica. Saobraćajni tehničar. Ratno priznanje "Zlatni ljiljan" dobio 1996. godine kao pripadnik 221. brdske brigade.

MAHOVKIĆ, Mujo, RAHMAN
Rođen 24.05.1968. godine u Gornjim Jaruškama - Lukavac. Rudarski tehničar. Ratno priznanje "Zlatni ljiljan" dobio 1994. godine kao pripadnik 119. muslimanske brdske brigade.

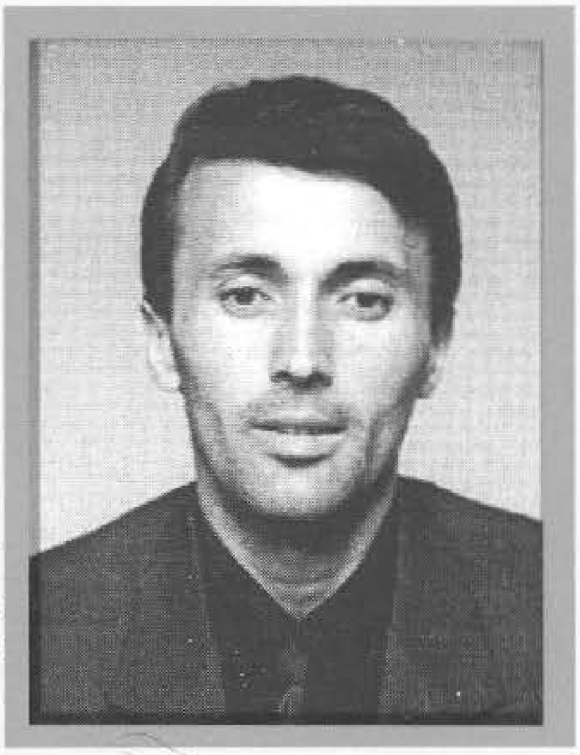

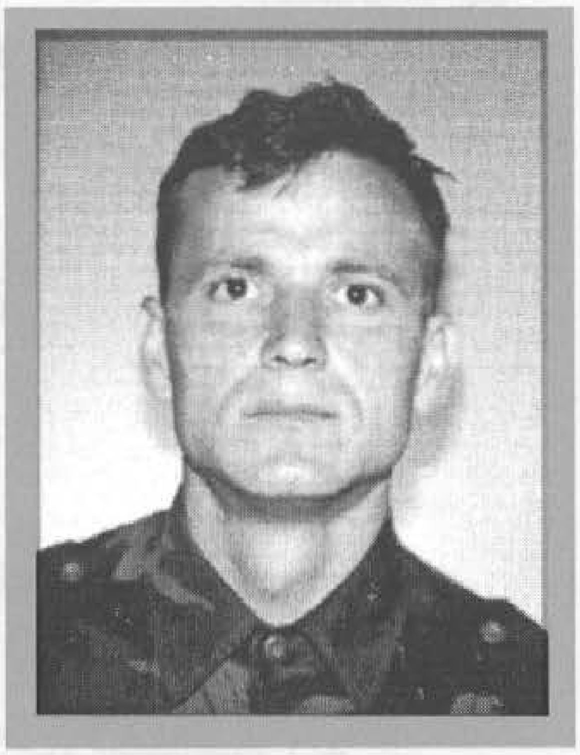

MAJDANČIĆ, Emin, EMIR
Rođen 15.02.1971. godine u Donjem Vukoviju - Kalesija. KV zidar. Ratno priznanje "Zlatni ljiljan" dobio 1994. godine kao pripadnik Samostalnog diverzantskog bataljona "Crni vukovi".

MAKSUMIĆ, Ramo, DŽEMAL - SAKS
Rođen 29.09.1954. godine u Konjicu. Mašinski inžinjer. Poginuo 19.09.1994. na Kiseru – Konjic, kao vojnik, na dužnosti pomoćnika komandanta za sigurnost u 4. muslimanskoj lahkoj brigadi. Ratno priznanje "Zlatni ljiljan" posthumno mu je dodijeljeno 1995. godine.

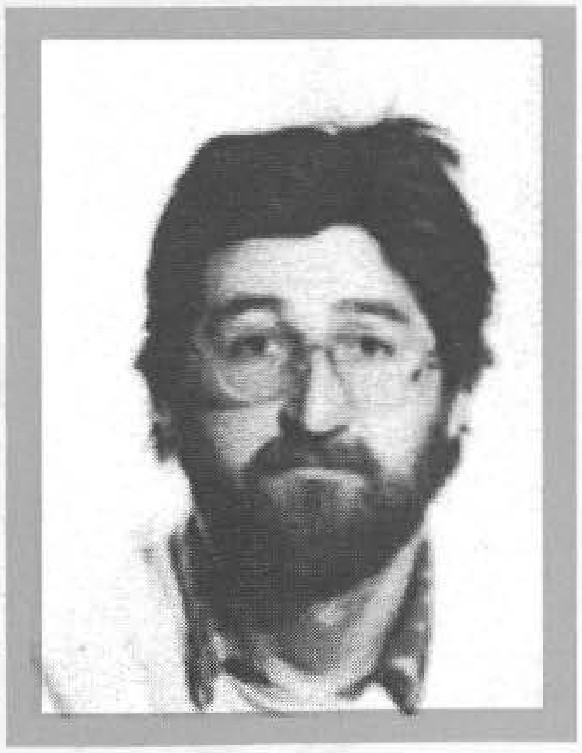

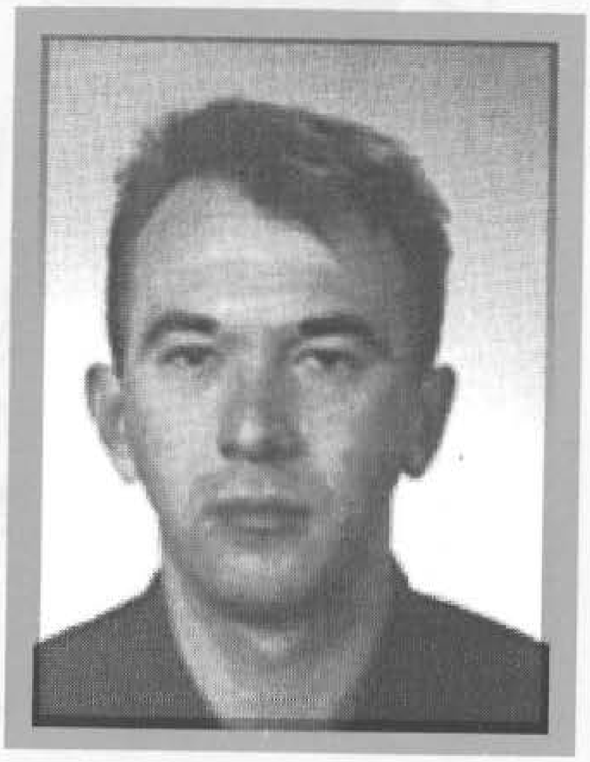

MAKSUMIĆ, Halil, ŠEĆO
Rođen 04.01.1970. godine u Dubočanima - Konjic. Automehaničar. Ratno priznanje "Zlatni ljiljan" dobio 1994. godine kao pripadnik 441. "viteške" motorizovane brigade.

MALAGIĆ, Nurif, EKREM
Rođen 01.01.1969. godine u Voljevici - Bratunac. Radnik. Poginuo 09.07.1995. godine u Ljubusaviću – Srebrenica, kao vojnik, pripadnik 28. divizije. Ratno priznanje "Zlatni ljiljan" posthumno mu je dodijeljeno 1996. godine.

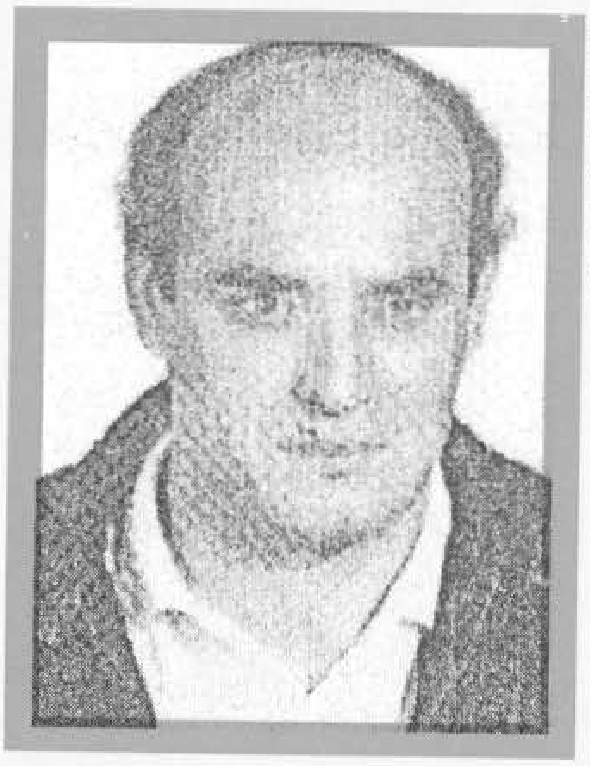

MALAGIĆ, Sulejman, FAIK
Rođen 09.10.1947. godine u Prijepolju. Poginuo 31.08.1992. godine na brdu Mojmilo - Sarajevo, kao vojnik, pripadnik 101. brdske brigade. Ratno priznanje "Zlatni ljiljan" posthumno mu je dodijeljeno 1996. godine.

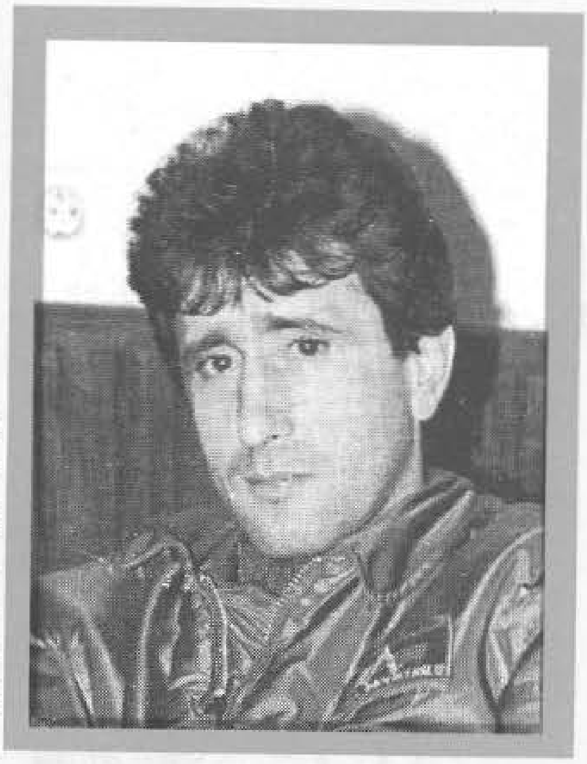

MALKIĆ, Meho, DŽEMAL
Rođen 27.07.1958. godine u s.Kuljani - Živinice. Aktivno vojno lice - pilot. Ratno priznanje "Zlatni ljiljan" dobio 1995. godine. Poginuo 07.05.1995. godine na Igrištima - Žepa, u činu majora, na dužnosti pomoćnika komandanta za letačke poslove 1. zrakoplovne brigade.

MALKIĆ, Alija, JUSUF - BAŠA
Rođen 31.01.1961. godine u Kijevu - Trnovo. Poginuo 14.10.1992. godine u Kijevu - Trnovo, kao vojnik, na dužnosti pomoćnika komandanta za logistiku u 1. bošnjačkoj brdskoj brigadi. Ratno priznanje "Zlatni ljiljan" posthumno mu je dodijeljeno 1996. godine.

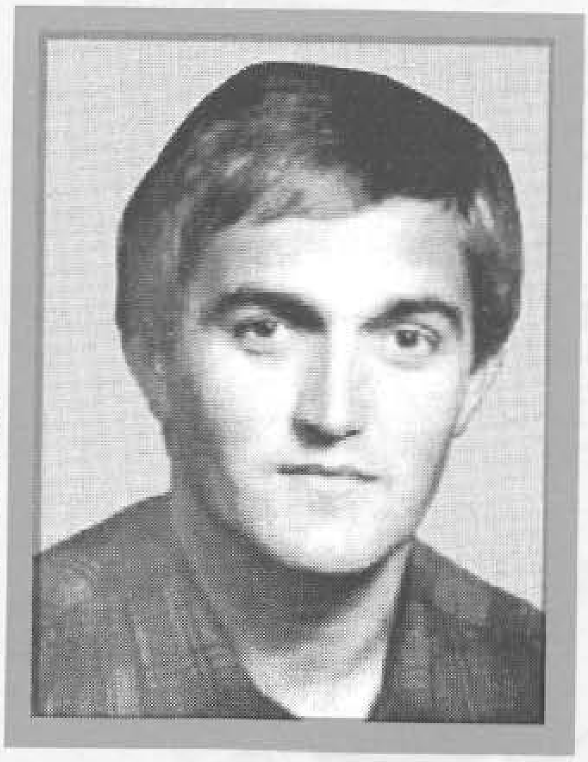

MALKIĆ, Hamdija, NESIB
Rođen 05.07.1961. godine u Gornjim Dubravama - Živinice. Aktivno vojno lice. Ratno priznanje "Zlatni ljiljan" dobio 1993. godine. Poginuo 25.10.1993. godine u s.Šehovići - Olovo, kao vojnik, na dužnosti komandanta 210. brdske brigade. Posthumno odlikovan "Ordenom heroja oslobodilačkog rata " 1994. godine.

MALKIĆ, Hasan, SALIH
Rođen 11.03.1956. godine u Dubravama Gornjim - Živinice. Profesor ONO i DSZ. Ratno priznanje "Zlatni ljiljan" dobio 1992. godine kao pripadnik "Sprečanskog" Odreda.

MALKOČ, Ibrahim, DRAGAN
Rođen 18.08.1957. godine u Mostaru. Poginuo 07.07.1993. godine na Musali - Mostar, kao vojnik, na dužnosti načelnika Štaba 41. "slavne" motorizovane brigade. Ratno priznanje "Zlatni ljiljan" posthumno mu je dodijeljeno 1994. godine.

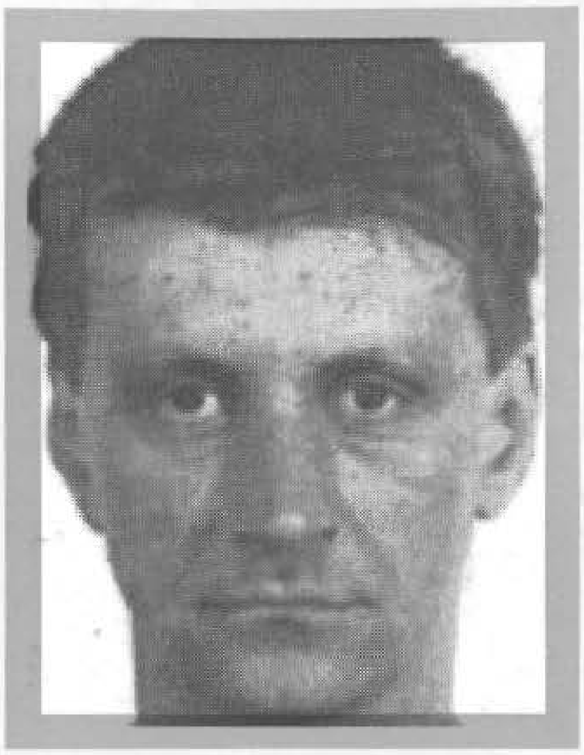

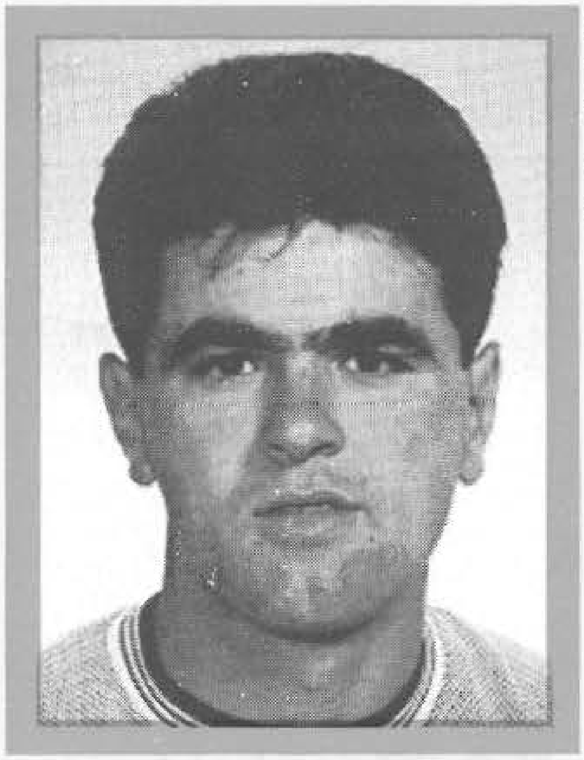

MALKOČ, Adem, NIJAZ
Rođen 03.12.1975. godine u Bihaću. Ugostitelj. Ratno priznanje "Zlatni ljiljan" dobio 1995. godine kao pripadnik 5. mješovitog artiljerijskog puka.

MALKOČEVIĆ, Mehmed, BAJRAM
Rođen 20.04.1958. godine u Lipnici - Tuzla. Rudarski tehničar. Poginuo 29.08.1992. godine u rejonu Todorovića - Majevica, kao vojnik, pripadnik 3. brdske brigade. Ratno priznanje "Zlatni ljiljan" posthumno mu je dodijeljeno 1994. godine.

MAMELEDŽIJA, Asim, HARIZ - ČELO
Rođen 02.01.1975. godine u s.Šešići - Travnik. Tekstilni tehničar. Poginuo 16.05.1995. godine na Šešićkoj planini - Vlašić, kao vojnik - izviđač, pripadnik 737. muslimanske lahke brigade. Ratno priznanje "Zlatni ljiljan" posthumno mu je dodijeljeno 1995. godine.

MANDIĆ, Šućro, SENAD
Rođen 14.10.1958. godine u Sarajevu. Student DIF-a. Poginuo 14.09.1992. godine na Stupu - Sarajevo, kao vojnik, na dužnosti zamjenika komandanta 2. samostalnog bataljona. Ratno priznanje "Zlatni ljiljan" posthumno mu je dodijeljeno 1992. godine.

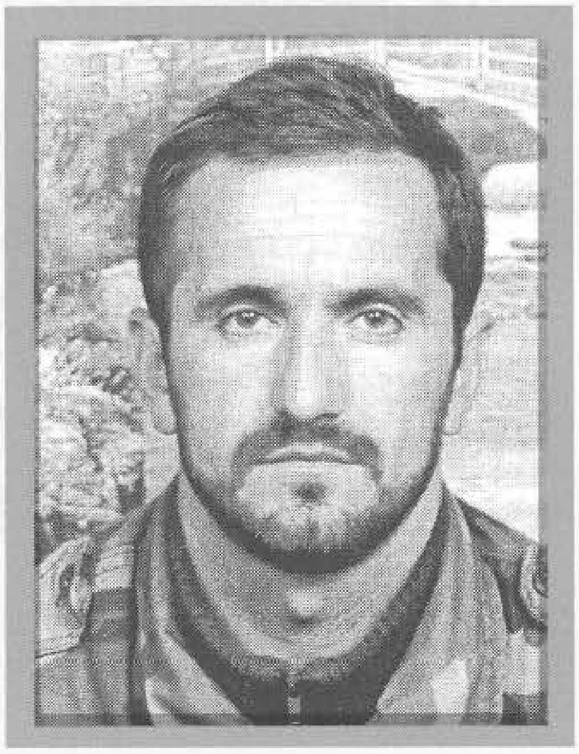

MANDŽIĆ, Idriz, SMAJO
Rođen 22.04.1967. godine u Potočarima - Srebrenica. Građevinski tehničar. Ratno priznanje "Zlatni ljiljan" dobio 1994. godine kao pripadnik OG – 8 Srebrenica i odlikovan "Ordenom zlatnog ljiljana sa zlatnim vijencem" 1997. godine.

MANDŽIĆ, Hakija, ŠEFIK
Rođen 23.06.1968. godine u Gladovićima - Srebrenica. Radnik. Poginuo 05.10.1992. godine u mjestu Boljevići - Srebrenica, koa vojnik, na dužnosti komandanta Bataljona "3. maj – Kragljivoda". Ratno priznanje "Zlatni ljiljan" posthumno mu je dodijeljeno 1994. godine.

MANIGODA, Risto, SRĐAN
Rođen 23.11.1957. godine u s. Dobrigošće – Jablanica. Ratno priznanje "Zlatni ljiljan" dobio 1994. godine kao pripadnik 44. brdske brigade.

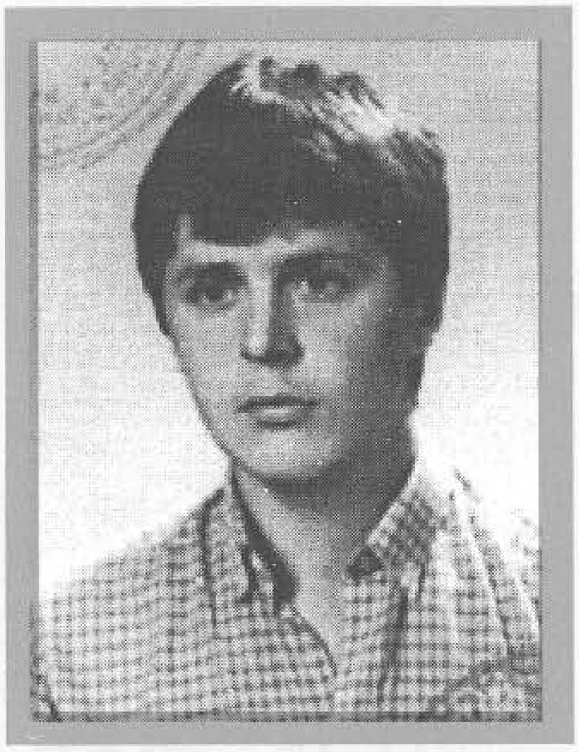

MARIĆ, Mustafa, ADEM
Rođen 29.01.1968. godine u Humu - Mostar. Poginuo 19.09.1993. godine na Jedrinju, kao vojnik, pripadnik 47. lahke brigade. Ratno priznanje "Zlatni ljiljan" posthumno mu je dodijeljeno 1994. godine.

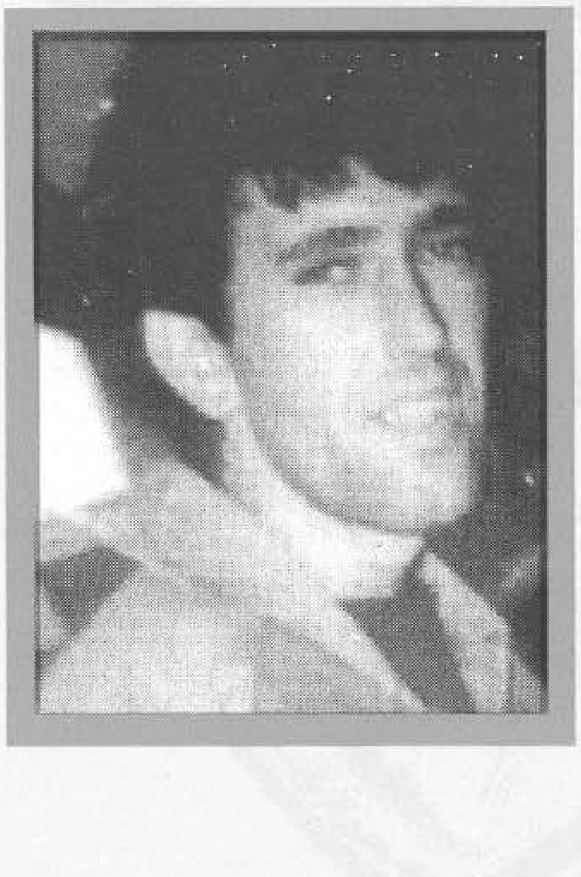

MARIĆ, Mumin, ĆAMIL
Rođen 01.04.1964. godine u Podveležju - Mostar. Radnik. Poginuo 10.09.1992. godine u Donjem Kotorcu – Ilidža, kao vojnik, na dužnosti komandira desetine u 4. motorizovanoj brigadi. Ratno priznanje "Zlatni ljiljan" posthumno mu je dodijeljeno 1994. godine.

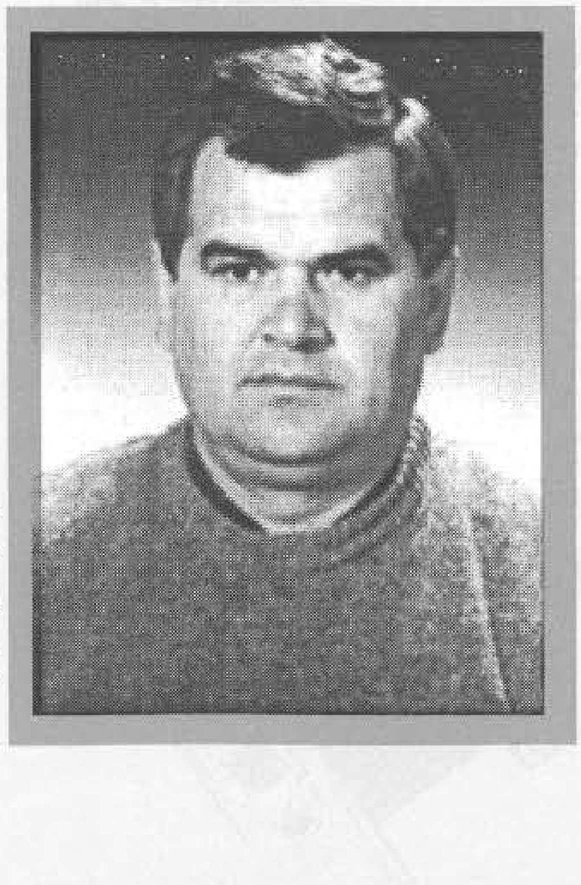

MARIĆ, Alija, MIRALEM
Rođen 22.02.1954. godine u Vrapčićima - Mostar. Poginuo 23.09.1993. godine u Vrapčićima - Mostar, kao vojnik, pripadnik 47. lahke brigade. Ratno priznanje "Zlatni ljiljan" posthumno mu je dodijeljeno 1994. godine.

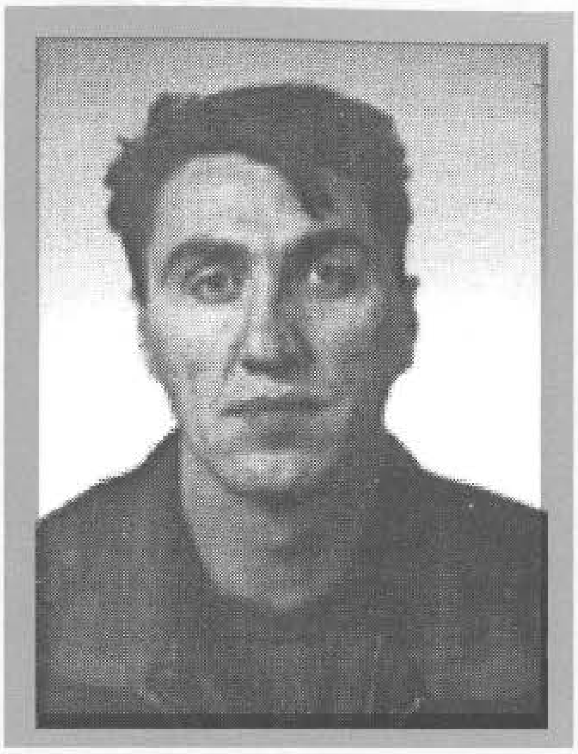

MARIĆ, Ibro, OMER - GUMALIĆ
Rođen 20.05.1963. godine u Dobrču - Mostar. Ratno priznanje "Zlatni ljiljan" dobio 1994. godine kao pripadnik 41. "slavne" motorizovane brigade.

MARIĆ, Huso, SEAD
Rođen 06.05.1961. godine u Mostaru. Poginuo 08.08.1993. godine na Cernici - Mostar, kao vojnik, pripadnik 41. "slavne" motorizovane brigade. Ratno priznanje "Zlatni ljiljan" posthumno mu je dodijeljeno 1994. godine.

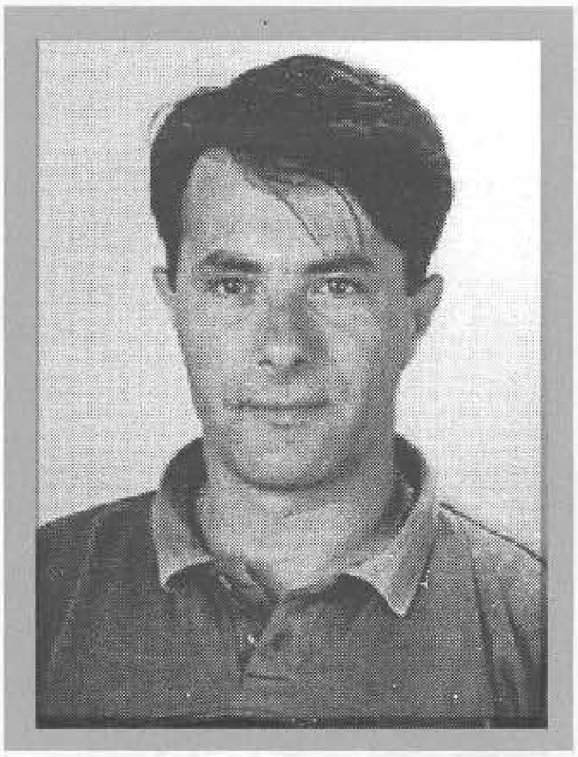

MARINA, Ćazim, AZIZ
Rođen 20.01.1959. godine u Sarajevu. KV autolakirer. Ratno priznanje "Zlatni ljiljan" dobio 1994. godine kao pripadnik Izviđačke čete 4. motorizovane brigade.

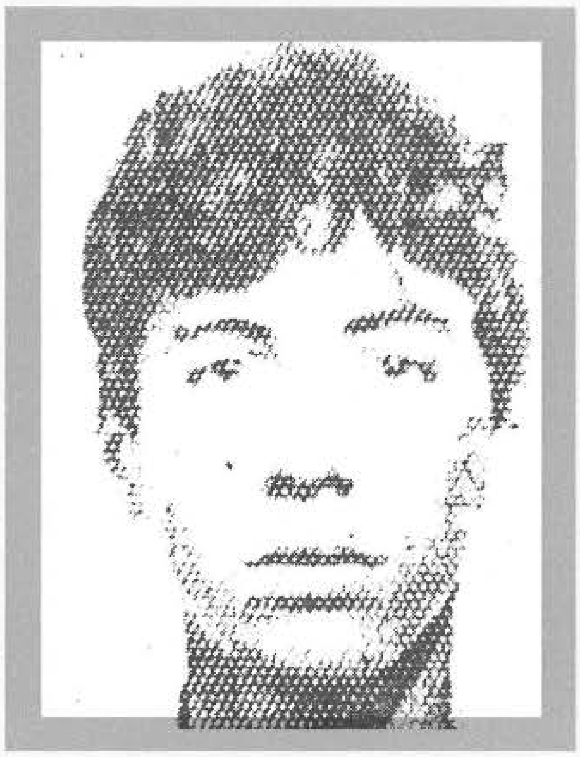

MARKULJ, Ljubomir, ZDENKO
Rođen 28.11.1973. godine u Sarajevu. Poginuo 05.10.1992. godine na Stupu - Sarajevo, kao vojnik, pripadnik 102. brdske brigade. Ratno priznanje "Zlatni ljiljan" posthumno mu je dodijeljeno 1993. godine.

MARTINOVIĆ, Alojz, GORAN
Rođen 22.04.1955. godine u Tuzli. Stolar. Ratno priznanje "Zlatni ljiljan" dobio 1994. godine kao pripadnik 2. "slavne" brdske brigade. Poginuo 01.06.1995. godine na Ravnom Lještaku - Majevica, kao vojnik, na dužnosti komandira Izviđačko - diverzantskog voda.

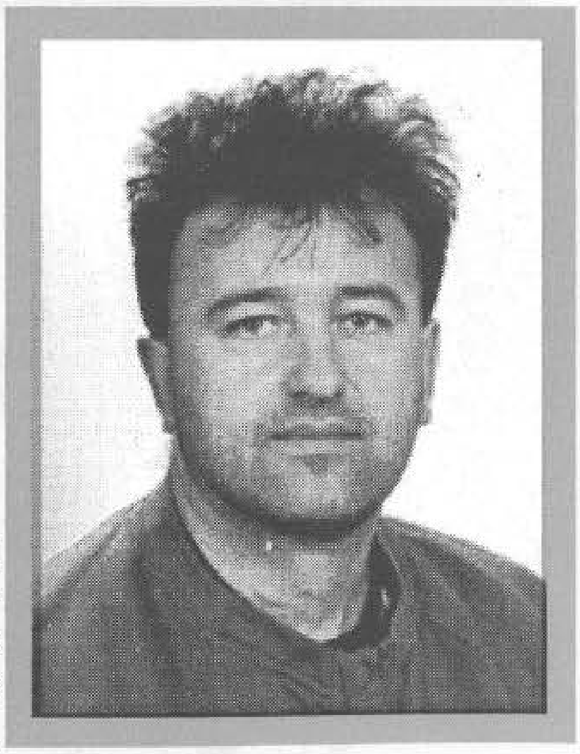

MAŠIĆ, Šerif, IFET
Rođen 10.01.1961. godine u Mašićima - Goražde. Mašinbravar. Ratno priznanje "Zlatni ljiljan" dobio 1994. godine kao pripadnik 2. "viteške" motorizovane brigade.

MAŠIĆ, Mehmed, RASIM
Rođen 07.01.1961. godine u Sarajevu. Tehničar. Poginuo 22.08.1995. godine na Barama - Goražde, kao vojnik, na dužnosti zamjenika komandira Čete vojne policije 81. divizije. Ratno priznanje "Zlatni ljiljan" posthumno mu je dodijeljeno 1995. godine.

MAŠIĆ, Ragib, SAFER
Rođen 05.01.1961. godine u Vidi - Gračanica. Vozač. Ratno priznanje "Zlatni ljiljan" dobio 1994. godine kao pripadnik 107. "viteške" brdske brigade.

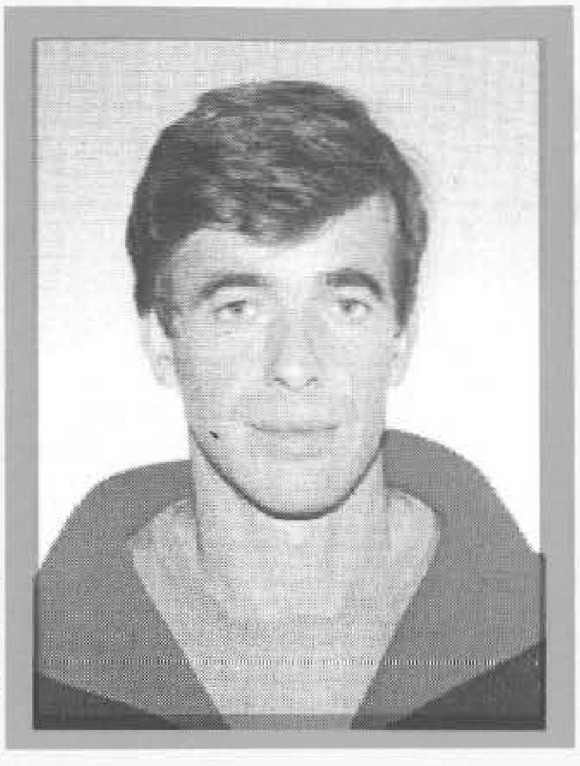

MAŠINOVIĆ, Mustafa, OMER
Rođen 10.08.1972. godine u s.Crvarevac - Velika Kladuša. Tekstilni tehničar. Ratno priznanje "Zlatni ljiljan" dobio 1995. godine kao pripadnik 506. oslobodilačke brigade.

MATORUGA, Avdo, ALIJA
Rođen 20.07.1945. godine u Misoči - Ilijaš. KV varilac. Poginuo 09.10.1992. godine na Misoči - Ilijaš, kao vojnik - diverzant, pripadnik 126. brdske brigade. Ratno priznanje "Zlatni ljiljan" posthumno mu je dodijeljeno 1993. godine.

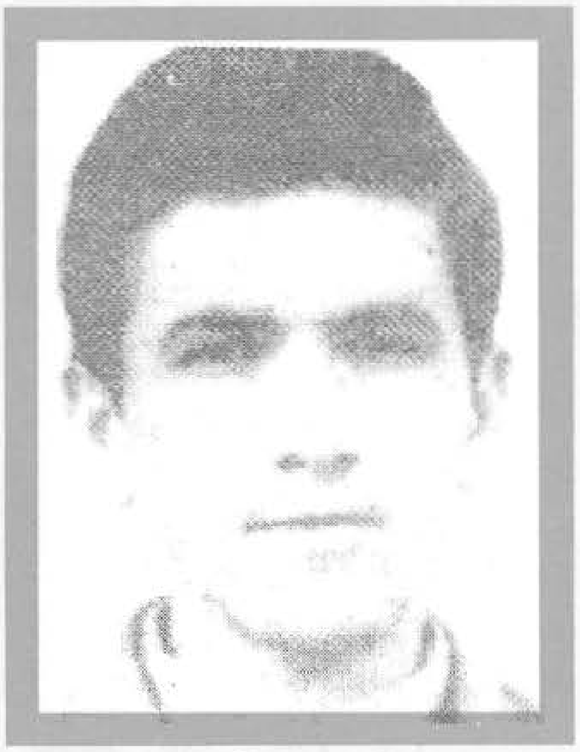

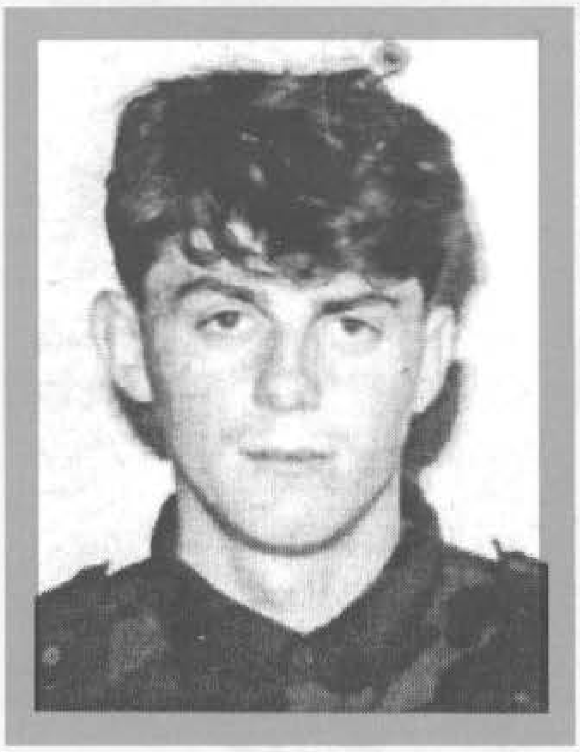

MECAVICA, Mehmed, ELVIR - MECA
Rođen 04.01.1974. godine u Jajcu. Tokar. Poginuo 11.09.1994. godine na Vučjoj glavi - Šerići - Teslić, kao vojnik, na dužnosti izviđača 7. "slavne" muslimanske brdske brigade. Ratno priznanje "Zlatni ljiljan" posthumno mu je dodijeljeno 1994. godine.

MEDIĆ, Huso, MIRSAD
Rođen 13.08.1964. godine u s. Dragovići – Ilijaš. Policajac. Ratno priznanje "Zlatni ljiljan" dobio 1994. godine kao pripadnik 109. brdske brigade.

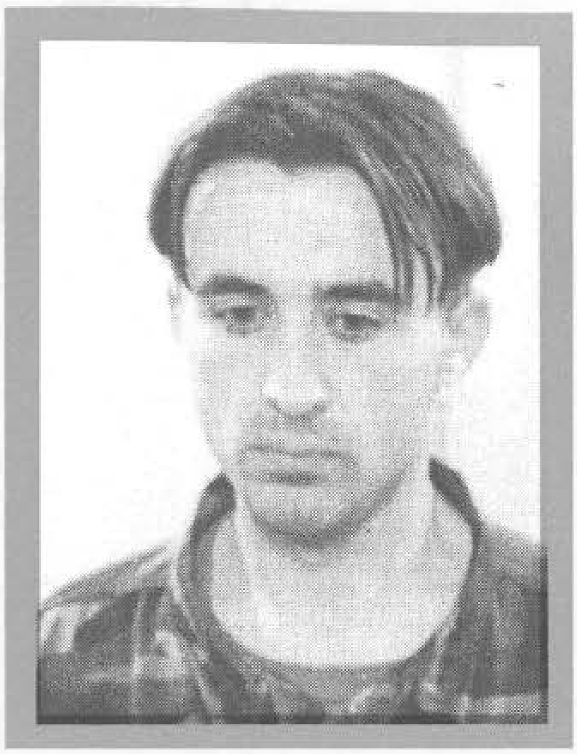

MEHAKOVIĆ, Dževad, NEDŽAD
Rođen 06.02.1972. godine u Brčkom. Bravar. Ratno priznanje "Zlatni ljiljan" dobio 1995. godine kao pripadnik 215. "viteške" motorizovane brigade.

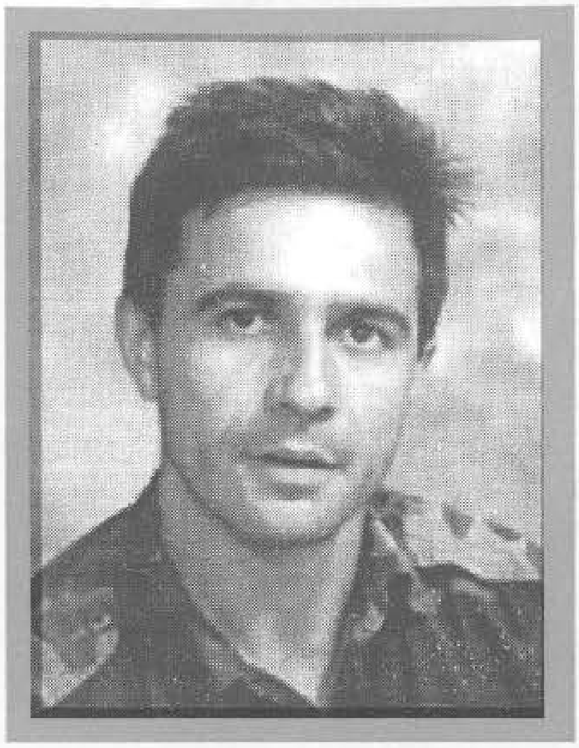

MEHANIĆ, Mušan, MUNIB - MUNJOZ
Rođen 11.05.1963. godine u Turovima - Trnovo. Ekonomski tehničar. Ratno priznanje "Zlatni ljiljan" dobio 1996. godine kao pripadnik 14. divizije KoV.

MEHANIJA, Bajro, HIKMET
Rođen 14.05.1969. godine u s.Turovi - Trnovo. Ratno priznanje "Zlatni ljiljan" dobio 1996. godine kao pripadnik 140. bošnjačke brdske brigade.

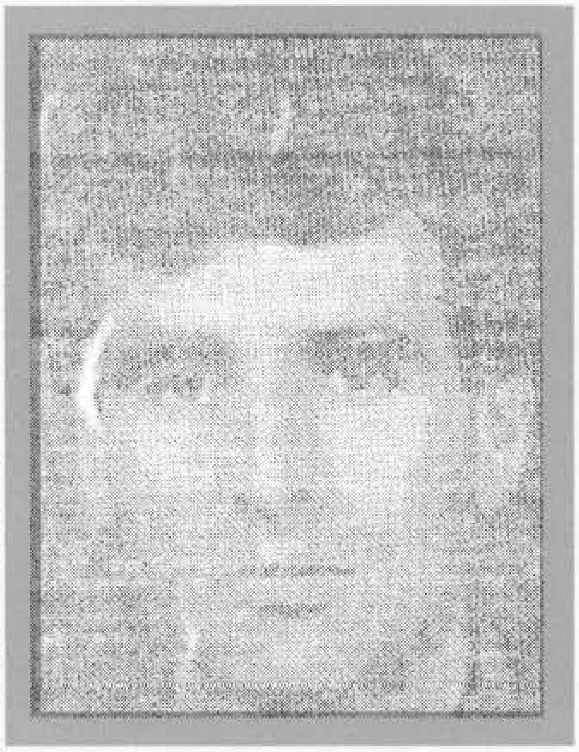

MEHANIJA, Abid, KEMO
Rođen 03.11.1959. godine u s.Turovi - Trnovo. Poginuo 16.06.1992. godine na Šestaljevu, kao vojnik, na dužnosti komandira voda, pripadnik 1. bošnjačke brdske brigade. Ratno priznanje "Zlatni ljiljan" posthumno mu je dodijeljeno 1993. godine.

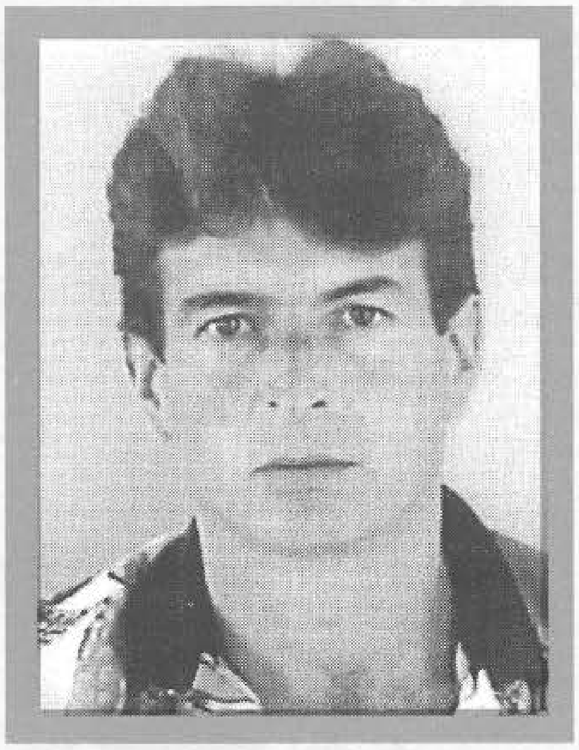

MEHANIJA, Abid, SMAIL
Rođen 07.03.1963. godine u s.Turovi - Trnovo. Ratno priznanje "Zlatni ljiljan" dobio 1995. godine kao pripadnik 181. bošnjačke brdske brigade.

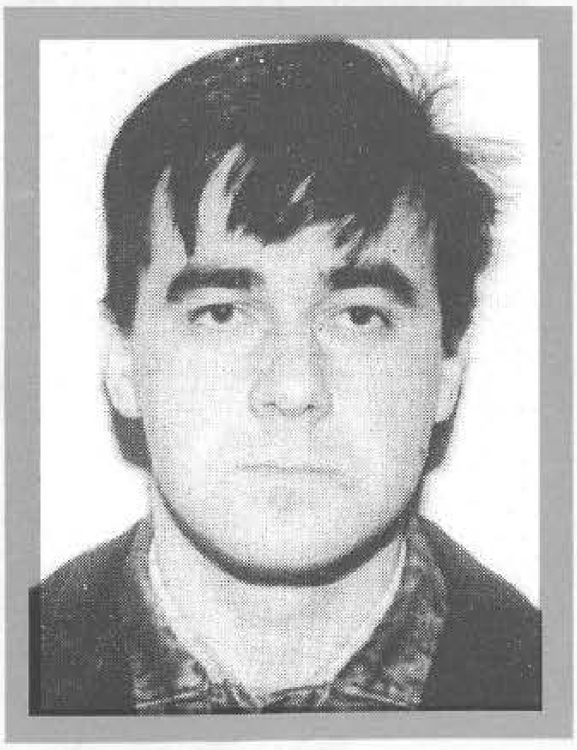

MEHANOVIĆ, Sefir, MINET
Rođen 08.01.1967. godine u s.Pečuj - Novi Travnik. KV metalostrugar. Poginuo 03.09.1992. godine na Mandinu brdu – Visoko, kao vojnik, na dužnosti zamjenika komandanta Protivdiverzantskog odreda Općinskog štaba Teritorijalne odbrane Novi Travnik. Ratno priznanje "Zlatni ljiljan" posthumno mu je dodijeljeno 1993. godine.

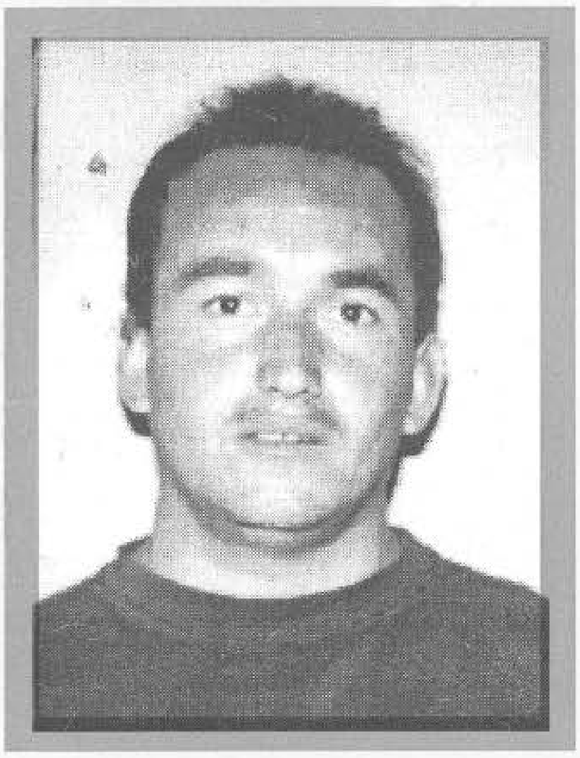

MEHIĆ, Ašir, BEKRIJA
Rođen 13.12.1971. godine u Vitlaci - Žepče. Radnik. Ratno priznanje "Zlatni ljiljan" dobio 1994. godine kao pripadnik 319. brdske brigade.

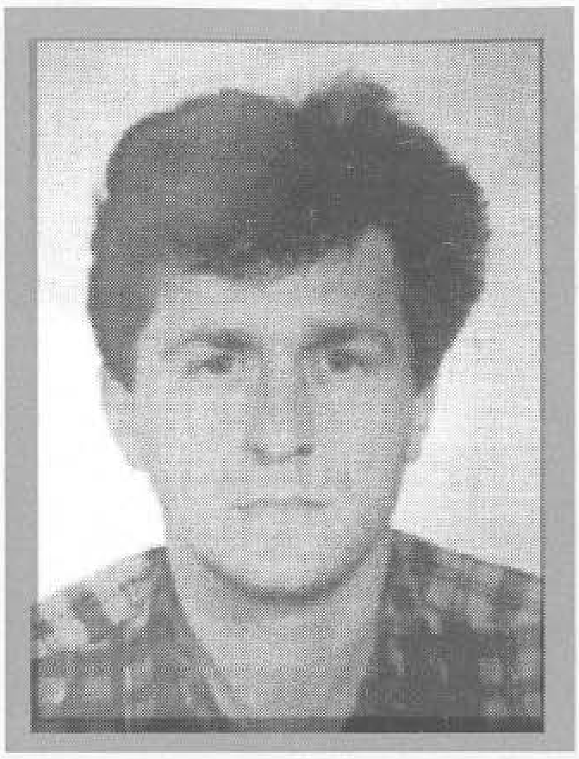

MEHIĆ, Muharem, HAMZALIJA
Rođen 19.02.1965. godine u Mahmut Mahali - Gradačac. Gumarski radnik. Poginuo 01.06.1994. godine na Šljivićima - Banovići, kao vojnik - tenkista, pripadnik 213. "viteške" motorizovane brigade. Ratno priznanje "Zlatni ljiljan" posthumno mu je dodijeljeno 1996. godine.

MEHIĆ, Muharem, HUSEIN
Rođen 05.10.1965. godine u s.Mrkotić – Tešanj. Mašinbravar. Poginuo 24.02.1994. godine u rejonu Krsta – Tešanj, kao vojnik, da dužnosti zamjenika komandira čete u 372. brdskoj brigadi. Ratno priznanje "Zlatni ljiljan" posthumno mu je dodijeljeno 1996. godine.

MEHIĆ, Fehim, NERMIN
Rođen 09.05.1974. godine u Jastrebcu - Zenica. KV zavarivač. Ratno priznanje "Zlatni ljiljan" dobio 1995. godine kao pripadnik 330. lahke brigade.

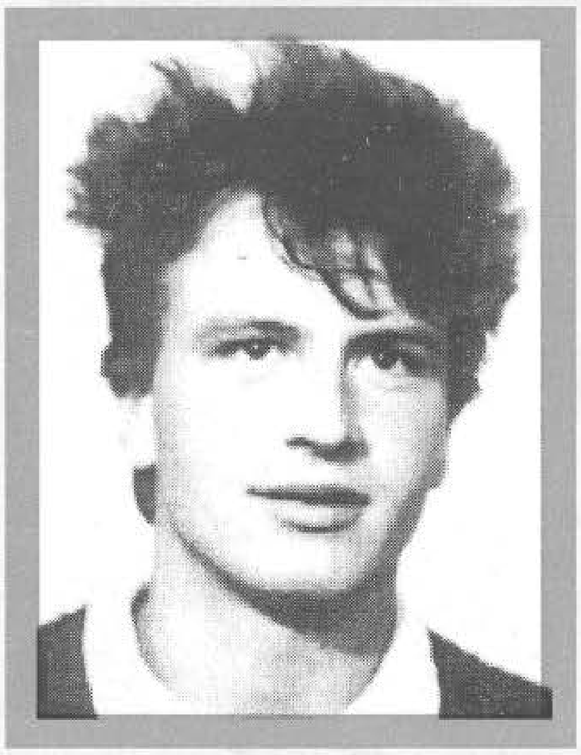

MEHIĆ, Adem, OSMAN - TUCKO
Rođen 17.03.1968. godine u Malešićima - Gračanica. Zidar. Poginuo 21.08.1992. godine u s. Malešići - Gračanica, kao vojnik, na dužnosti komandira Interventnog voda 221. brdske brigade. Ratno priznanje "Zlatni ljiljan" posthumno mu je dodijeljeno 1993. godine.

MEHIĆ, Osman, SEAD
Rođen 02.09.1968. godine u Jezerskom - Bosanska Krupa. Radnik. Ratno priznanje "Zlatni ljiljan" dobio 1994. godine kao pripadnik 511. "slavne" brdske brigade.

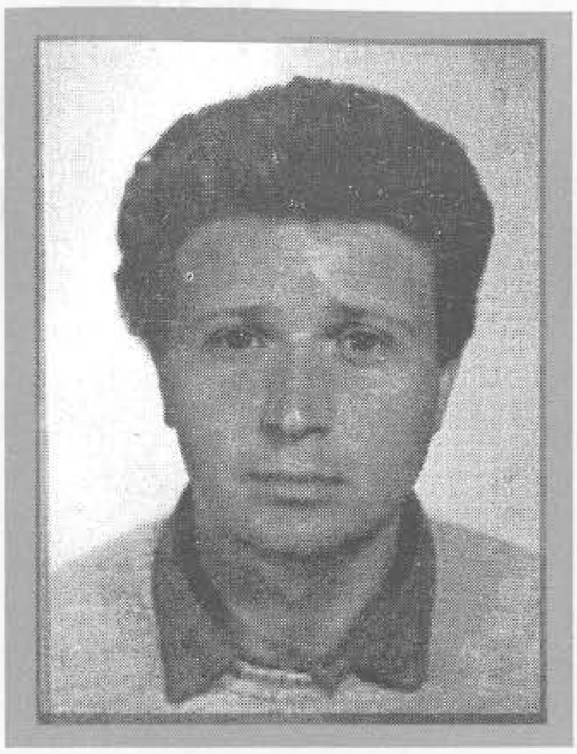

MEHIĆ, Halil, SENAD - ISPRAVKA
Rođen 07.05.1963. godine u Vučkovcima - Gradačac. Armirač. Ratno priznanje "Zlatni ljiljan" dobio 1994. godine kao pripadnik 107. "viteške" motorizovane brigade.

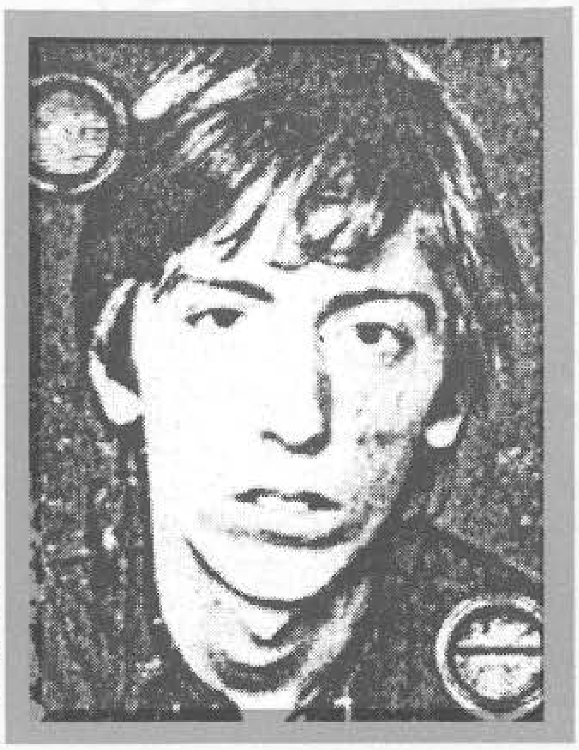

MEHIĆ, Safet, ZLATKO
Rođen 09.01.1970. godine u Mostaru. Ratno priznanje "Zlatni ljiljan" dobio 1996. godine kao pripadnik Komande 4. korpusa.

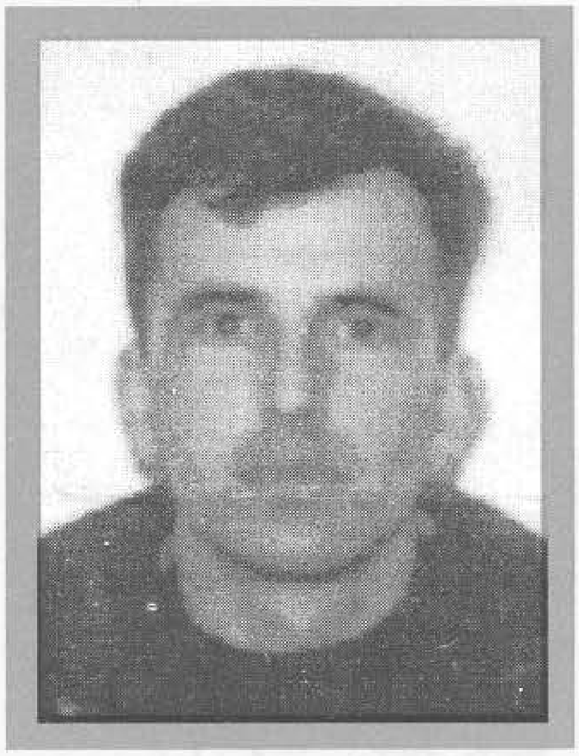

MEHINAGIĆ, Osman, SENAD
Rođen 19.11.1971. godine u s.Ravna - Maglaj. Zidar. Ratno priznanje "Zlatni ljiljan" dobio 1996. godine kao pripadnik 3. izviđačko diverzantskog bataljona.

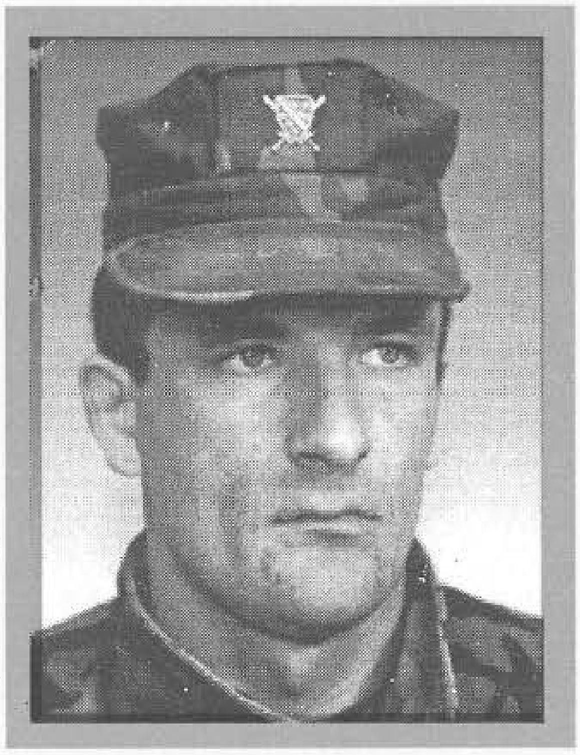

MEHINOVIĆ, Sefer, AHMET
Rođen 02.07.1970. godine u Kamenici - Teslić. Zidar. Ratno priznanje "Zlatni ljiljan" dobio 1995. godine kao pripadnik 374. "slavne" brdske brigade.

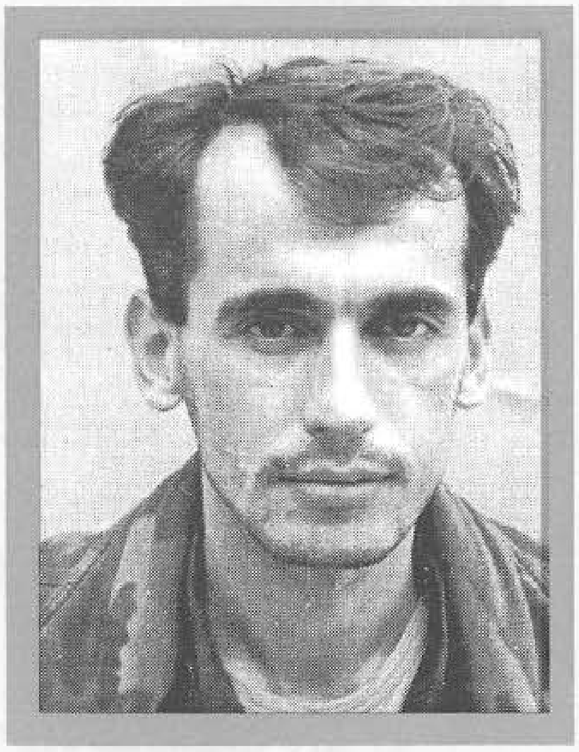

MEHMEDIĆ, Seid, HIKMET - HIKAC
Rođen 11.09.1964. godine u s.Jeleč - Hadžići. Aktivno vojno lice. Poginuo 20.09.1992. godine na Zagoni - Gradac, kao vojnik, na dužnosti načelnika Štaba 9. brdske brigade. Ratno priznanje "Zlatni ljiljan" posthumno mu je dodijeljeno 1996. godine.

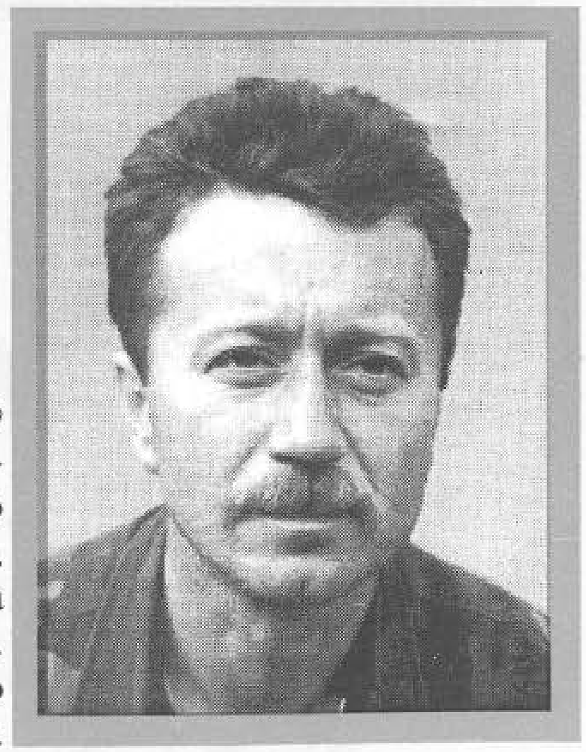

MEHMEDIĆ, Jusuf, SUAD - SUDO
Rođen 27.01.1959. godine u s.Jeleč - Hadžići. Saobraćajni tehničar. Poginuo 20.06.1993. godine na Meorišću - Kreševo, kao vojnik, na dužnosti zamjenika komandanta bataljona u 9. brdskoj brigadi. Ratno priznanje "Zlatni ljiljan" posthumno mu je dodijeljeno 1993. godine.

MEHMEDOVIĆ, Smajo, BAJAZIT – BAJA
Rođen 11.12.1964. godine u Križevićima - Zvornik. Građevinski tehničar. Poginuo 17.09.1992. godine na Stolici - Majevica, kao vojnik, na dužnosti komandira Izviđačko - diverzantske čete pri Općinskom štabu Teritorijalne odbrane Zvornik. Ratno priznanje "Zlatni ljiljan" posthumno mu je dodijeljeno 1994. godine.

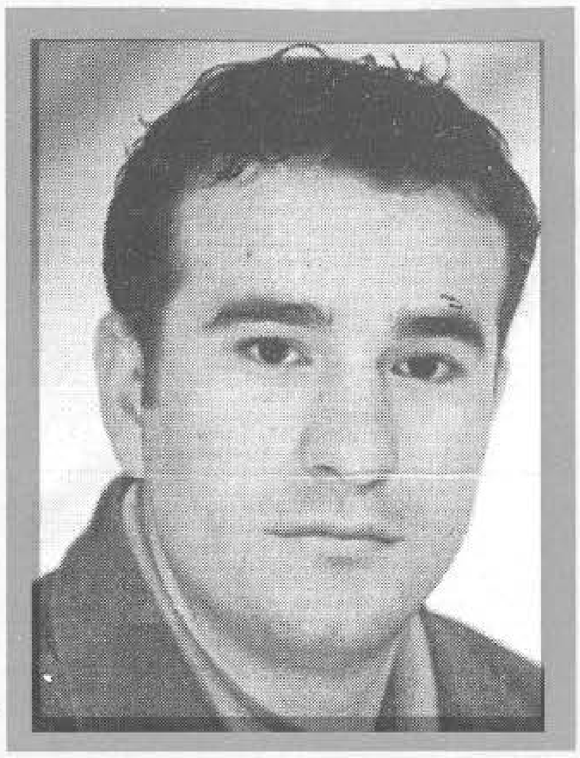

MEHMEDOVIĆ,Asim,FAHRUDIN
Rođen 20.07.1974. godine u Bijeljini. Učenik. Ratno priznanje "Zlatni ljiljan" dobio 1994. godine kao pripadnik 120. lahke brigade "Crni labudovi".

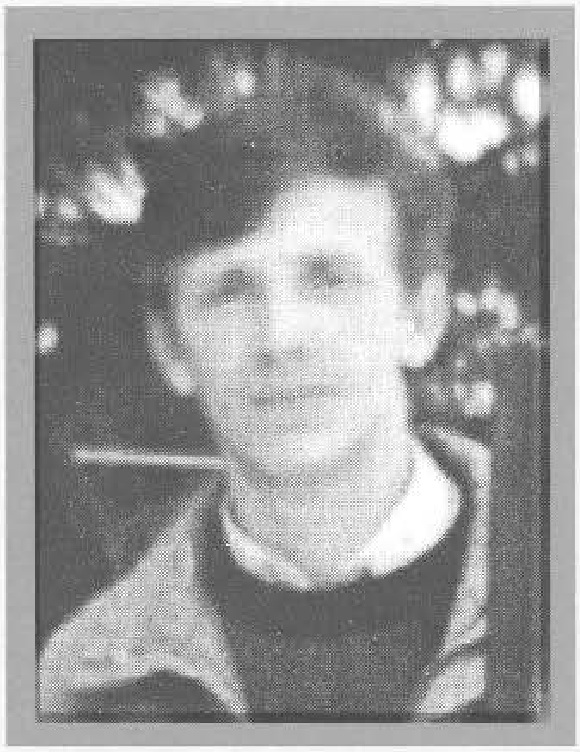

MEHMEDOVIĆ, Hasan, MURAT
Rođen 15.01.1961. godine u Bostahovinama - Srebrenica. Poljoprivredni tehničar. Poginuo 08.08.1992. godine u Ježastici - Srebrenica, kao vojnik, na dužnosti komandira Izviđačko - diverzantskog voda Teritorijalne odbrane Sućeska. Ratno priznanje "Zlatni ljiljan" posthumno mu je dodijeljeno 1994. godine.

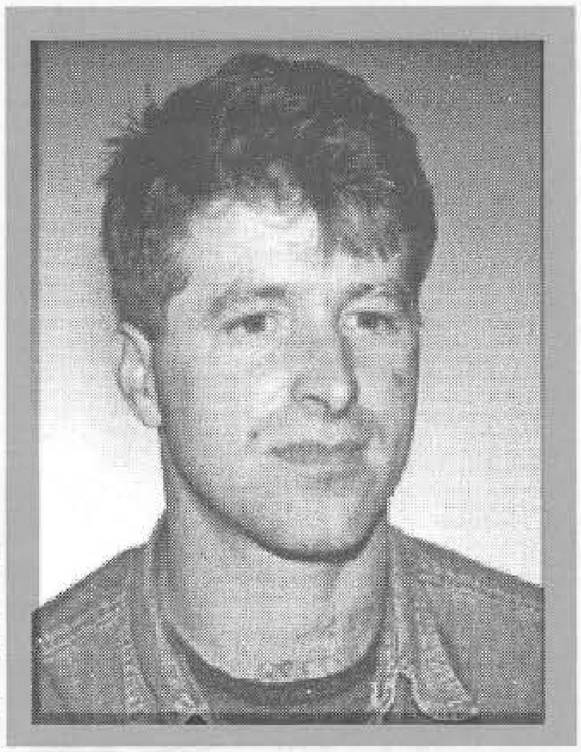

MEHMEDOVIĆ, Šahbaz, SALKO
Rođen 20.10.1966. godine u Rasovcu -Tuzla. Mašinski tehničar. Ratno priznanje "Zlatni ljiljan" dobio 1995. godine kao pripadnik 253. brdske brigade.

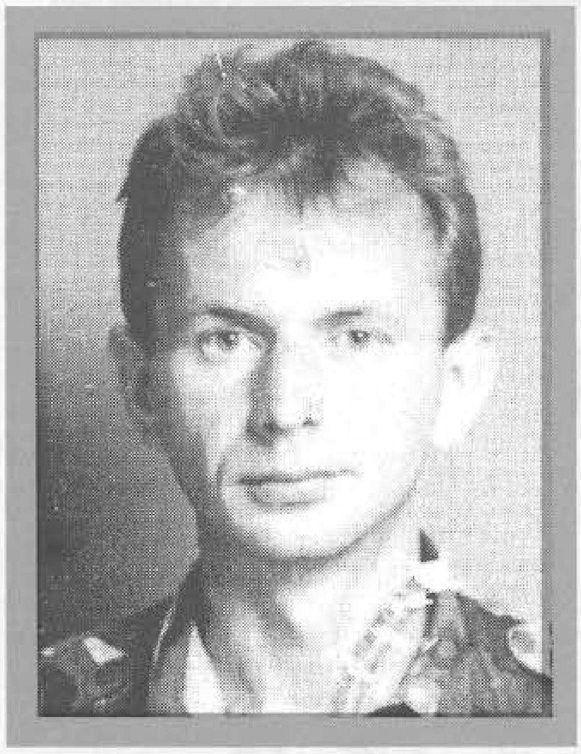

MEHMEDOVIĆ, Smajo, SMAJL - HAVARIJA
Rođen 02.04.1969. godine u Križevićima - Zvornik. Građevinski tehničar. Poginuo 06.05.1995. godine na Visokoj glavici – Teočak, kao vojnik, na dužnosti referenta obavještajnih poslova u 242. muslimanskoj lahkoj brigadi. Ratno priznanje "Zlatni ljiljan" posthumno mu je dodijeljeno 1995. godine.

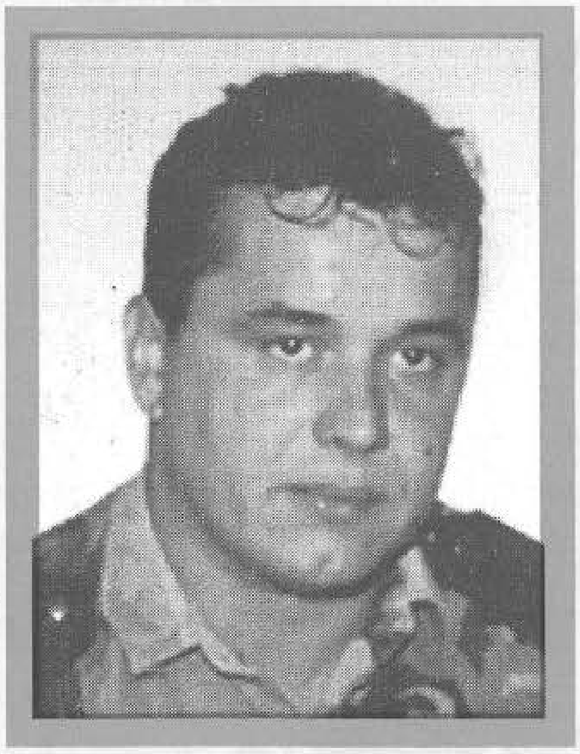

MEHMEDOVIĆ, Mehmed, ZIKRET
Rođen 07.10.1970. godine u Gornjoj Kamenici - Zvornik. Automehaničar. Ratno priznanje "Zlatni ljiljan" dobio 1996. godine kao pripadnik Diverzantskog bataljona "Crni vukovi".

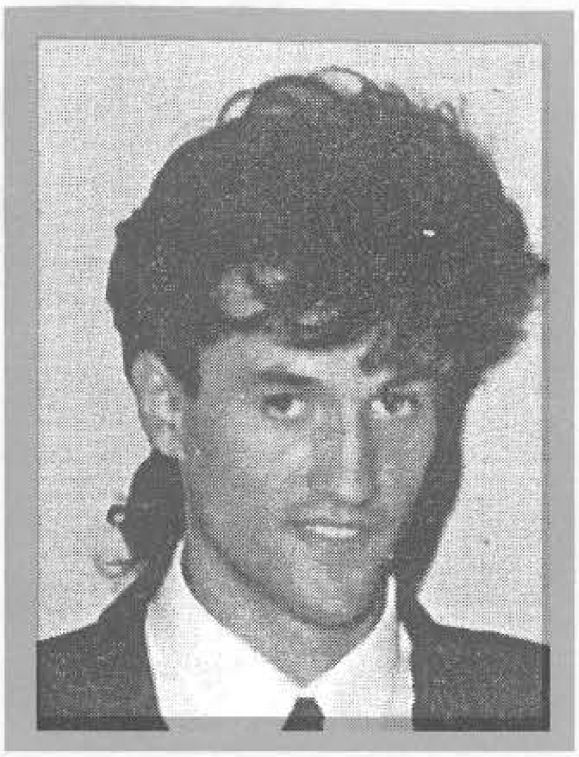

MEHOVIĆ, Rašid, ALIJA
Rođen 03.06.1967. godine u Kopačima - Goražde. Tehničar - pneumatičar. Ratno priznanje "Zlatni ljiljan" dobio 1995. godine kao pripadnik 831. lahke brigade. Poginuo 16.06.1995. godine na Sjenokosu - Goražde, kao vojnik, na dužnosti komandira voda.

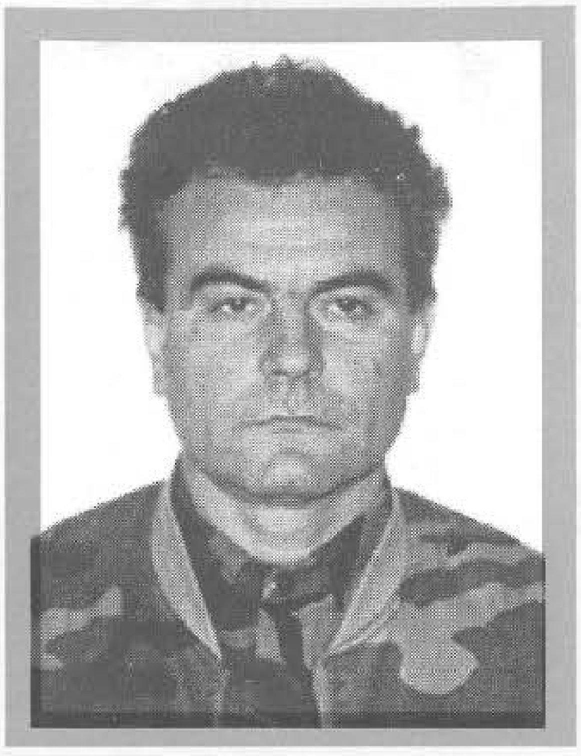

MEHOVIĆ, Emin, MESUD - MENSO
Rođen 18.12.1954. godine u Priboju. Vozač. Ratno priznanje "Zlatni ljiljan" dobio 1994. godine kao pripadnik 4. motorizovane brigade.

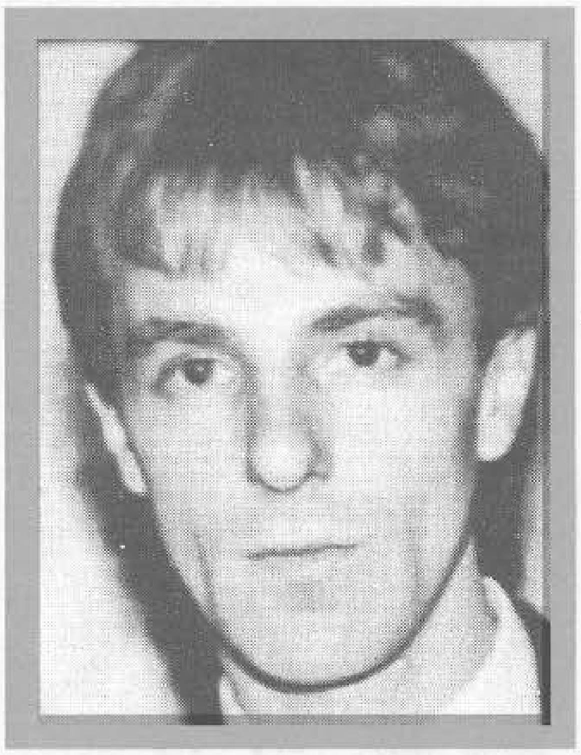

MEKIĆ, Vejsil, HIMZO
Rođen 11.12.1963. godine u Miljevini - Foča. Radnik. Poginuo 09.09.1992. godine u Donjem Kotorcu – Ilidža, kao vojnik, na dužnosti komandira voda u 4. motorizovanoj brigadi. Ratno priznanje "Zlatni ljiljan" posthumno mu je dodijeljeno 1994. godine.

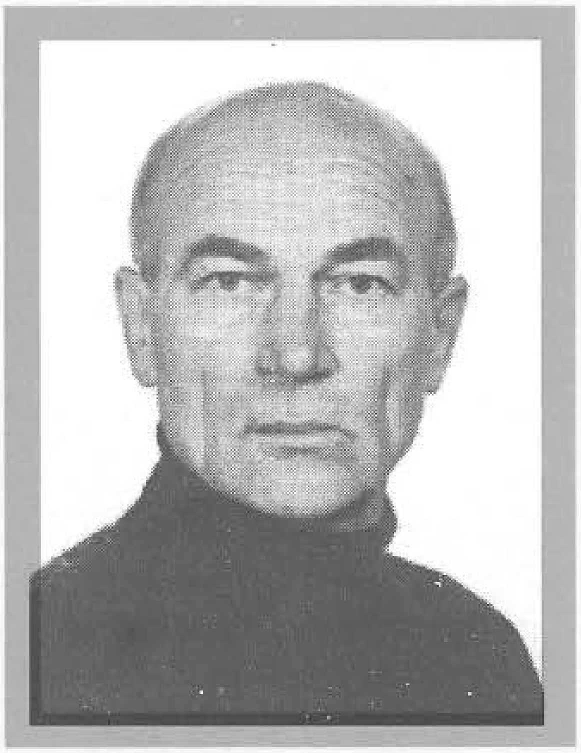

MEMAGIĆ, Velaga, ISMET
Rođen 01.07.1947. godine u Bihaću. Radnik. Ratno priznanje "Zlatni ljiljan" dobio 1995. godine kao pripadnik 5. bataljona vojne policije.

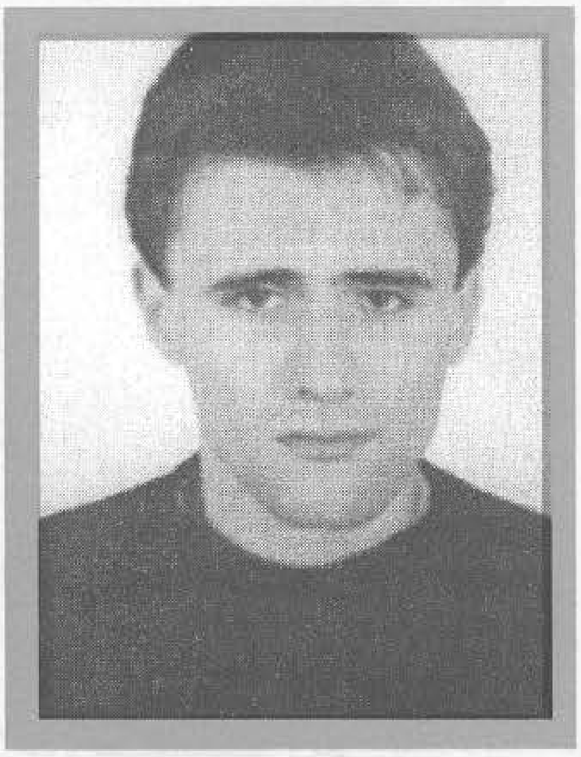

MEMIĆ, Abdulah, ELVEDIN - MEČAK
Rođen 29.06.1970. godine u Bugojnu. Radnik. Poginuo 15.05.1993. godine u okolini Busovače, kao vojnik, pripadnik Općinskog štaba Teritorijalne odbrane Bugojno. Ratno priznanje "Zlatni ljiljan" posthumno mu je dodijeljeno 1993. godine.

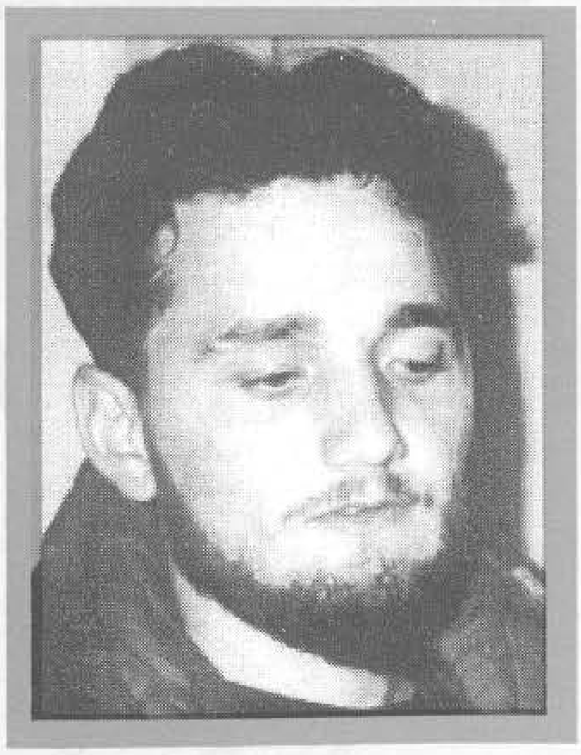

MEMIĆ, Nurif, MUNIB
Rođen 15.03.1974. godine u Kamenici - Zvornik. Vjerski službenik – imam. Poginuo 06.05.1995. godine na Visokoj glavici – Teočak, kao vojnik, na dužnosti komandira čete u 243. muslimanskoj podrinjskoj lahkoj brigadi. Ratno priznanje "Zlatni ljiljan" posthumno mu je dodijeljeno 1996. godine.

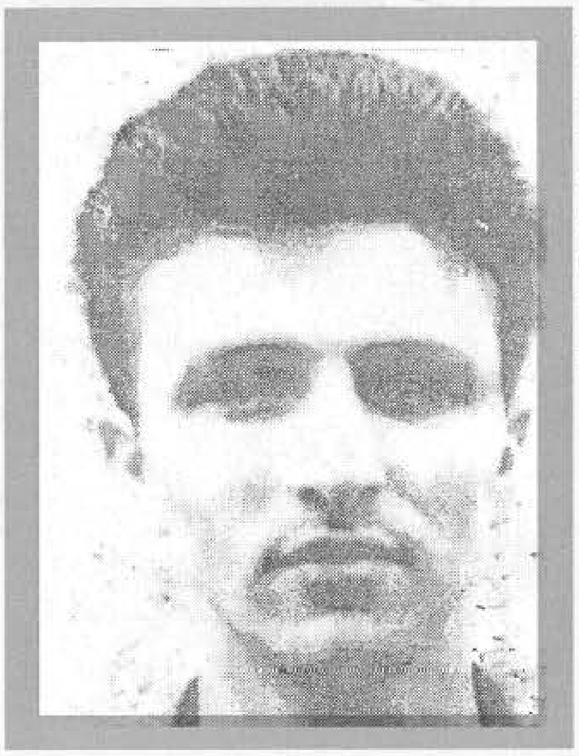

MEMIĆ, Muhamed, SAKIB - MEMO
Rođen 10.08.1972. godine u s.Stijene - Cazin. Radnik. Poginuo 16.06.1995. godine na Abalkovini - Sarajevo, u činu natporučnika, na dužnosti pomoćnika komandanta bataljona za obavještajne poslove u 115. motorizovanoj brigadi. Ratno priznanje "Zlatni ljiljan" posthumno mu je dodijeljeno 1995. godine.

MEMIJA, Ahmed, KENAN - KENA
Rođen 17.05.1968. godine u Fojnici. Trgovac. Poginuo 12.11.1993. godine na Jasikovici - Fojnica, kao vojnik, na dužnosti komandira voda Vojne policije u 310. brdskoj brigadi. Ratno priznanje "Zlatni ljiljan" posthumno mu je dodijeljeno 1994. godine.

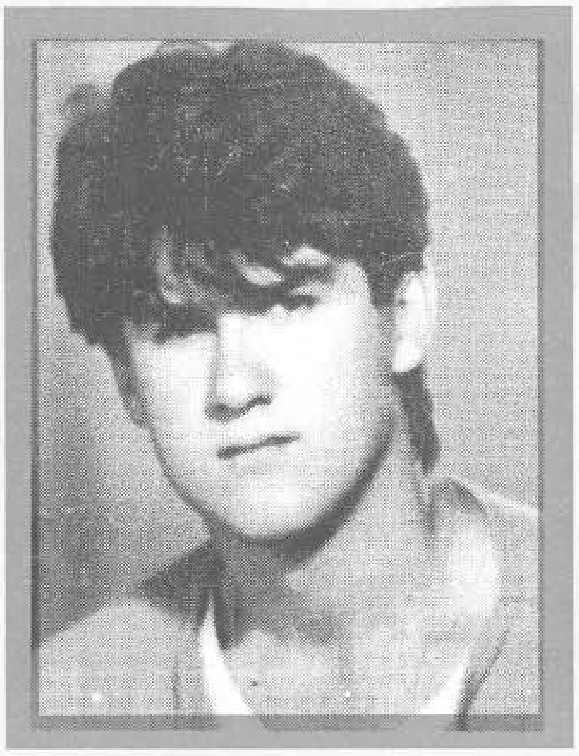

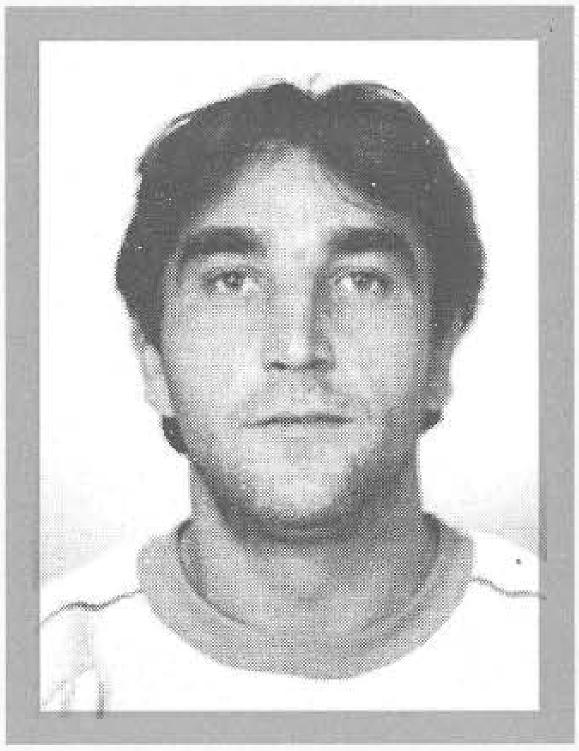

MEMIŠEVIĆ, Smajo, EDHEM
Rođen 06.04.1965. godine u Brčkom. Radnik. Ratno priznanje "Zlatni ljiljan" dobio 1994. godine kao pripadnik 215. "viteške" motorizovane brigade.

MEMIŠEVIĆ, Hajdar, NURIJA
Rođen 01.10.1966. godine u Bratuncu. Radnik. Poginuo 16.01.1993. godine u mjestu Jezero - Srebrenica, kao vojnik, pripadnik Teritorijalne odbrane Potočari. Ratno priznanje "Zlatni ljiljan" posthumno mu je dodijeljeno 1994. godine.

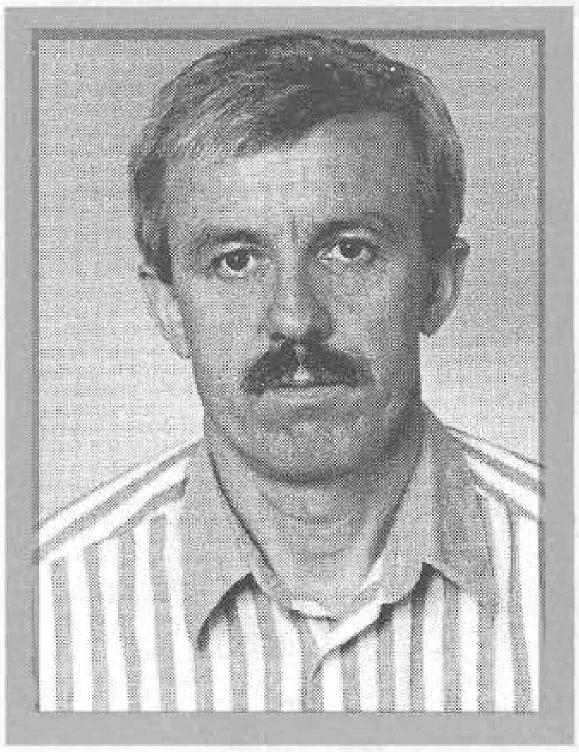

MERDAN, Salih, DŽEMAL
Rođen 06.08.1950. godine u Busovači. Aktivno vojno lice. Ratno priznanje "Zlatni ljiljan" dobio 1995. godine kao pripadnik Komande 3. korpusa.

MERDAN, Safet, MUSTAFA
Rođen 16.04.1968. godine u Počitelju - Čapljina. Poginuo 08.06.1993. godine na Bjelom Polju - Mostar, kao vojnik, na dužnosti komandanta mješovitog artiljerijskog diviziona u 4. mješovitom artiljerijskom puku. Ratno priznanje "Zlatni ljiljan" posthumno mu je dodijeljeno 1994. godine.

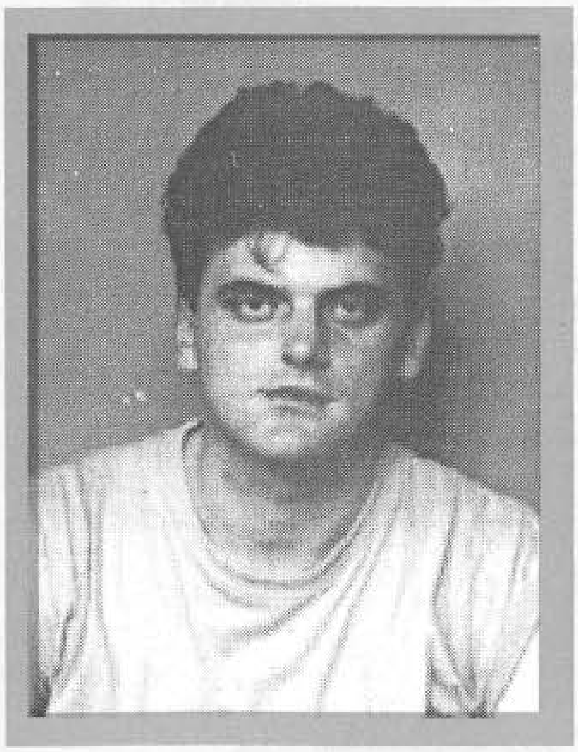

MERDANOVIĆ, Mujo, MUSTAFA
Rođen 26.09.1971. godine u Merdanovićima - Zavidovići. Tesar. Ratno priznanje "Zlatni ljiljan" dobio 1994. godine kao pripadnik 4. manevarskog bataljona 3. korpusa. Poginuo 15.12.1994. godine s. Polje – Zavidovići, kao vojnik - diverzant.

MERDŽANIĆ, Mujo, MIRALEM - ZUKA
Rođen 19.03.1973. godine u s. Merdžanići – Fojnica. Radnik. Ratno priznanje "Zlatni ljiljan" dobio 1995. godine kao pripadnik 7. "viteške" muslimanske oslobodilačke brigade.

MERIĆ, Meho, RAZIJA
Rođena 24.08.1974. godine u Miljanovcima - Kalesija. Poljoprivredni tehničar. Poginula 01.07.1993. godine na Vozući, kao vojnik - bolničar, pripadnik Diverzantskog bataljona "Crni vukovi". Ratno priznanje "Zlatni ljiljan" posthumno joj je dodijeljeno 1994. godine.

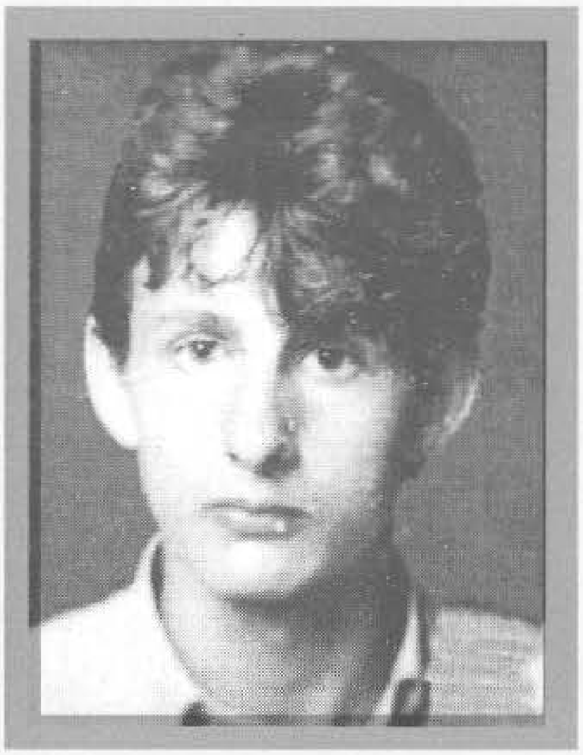

MEŠANOVIĆ, Ismet, ALIJA
Rođen 29.02.1976. godine u Tuzli. Učenik. Poginuo 06.05.1995. godine na Visokoj Glavici - Teočak, kao vojnik, na dužnosti komandira voda, ujedno zamjenik komandira čete 120. lahke brigade "Crni labudovi". Ratno priznanje "Zlatni ljiljan" posthumno mu je dodijeljeno1996. godine.

MEŠANOVIĆ, Himzo, SENAHID
Rođen 15.03.1967. godine u s.Prijanovići - Kladanj. Nezaposlen. Poginuo 10.11.1993. godine u s.Zubeta - Vareš, kao vojnik, pripadnik 121. brdske brigade. Ratno priznanje "Zlatni ljiljan" posthumno mu je dodijeljeno 1994. godine.

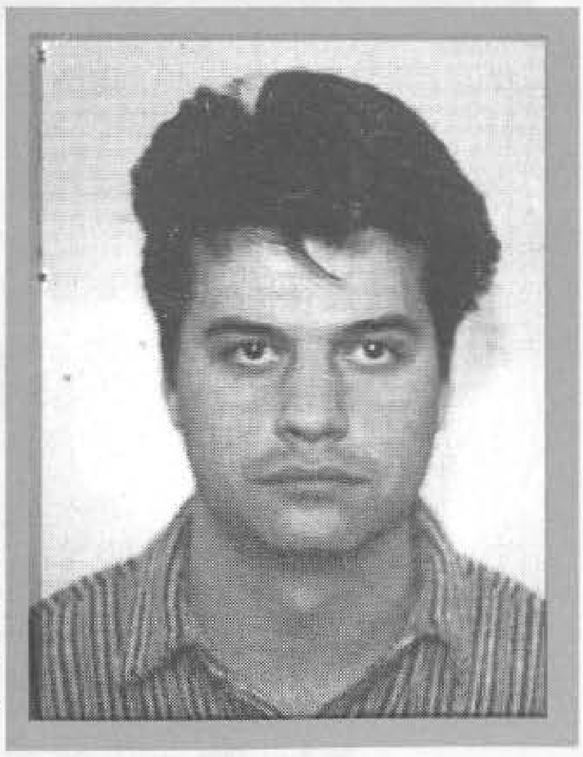

MEŠELJEVIĆ, Safet, BAHTIJA
Rođen 02.01.1972. godine u Begovu Hanu - Žepče. Konobar. Ratno priznanje "Zlatni ljiljan" dobio 1995. godine kao pripadnik 377. "viteške" brdske brigade.

MEŠETOVIĆ, Sulejmen, MALIK
Rođen 15.09.1966. godine u Mlini - Ilijaš. KV vodoinstalater. Poginuo 16.07.1992. godine u Misoči - Ilijaš, kao vojnik - diverzant, pripadnik 126. brdske brigade. Ratno priznanje "Zlatni ljiljan" posthumno mu je dodijeljeno 1993. godine.

MEŠETOVIĆ, Murat, MEHMED
Rođen 26.07.1953. godine u Mlinima - Ilijaš. Privatni poduzetnik. Ratno priznanje "Zlatni ljiljan" dobio1994. godine kao pripadnik 304. brdske brigade.

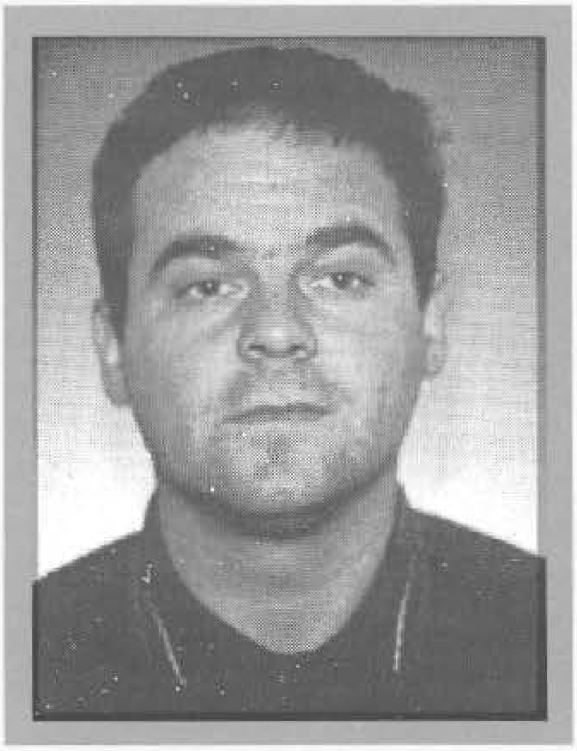

MEŠETOVIĆ, Sulejman, NAMIR
Rođen 27. 12.1970. godine u Sarajevu. Auto limar. Ratno priznanje "Zlatni ljiljan" dobio 1995. godine kao pripadnik 304. brdske birgade.

MEŠIĆ, Fadil, ADIS
Rođen 07.05.1971. godine u Maglaju. Automehaničar. Poginuo 28.05.1993. godine u Maglaju, kao vojnik, na dužnosti komandira Izviđačko - diverzantskog voda 201. brdske brigade. Ratno priznanje "Zlatni ljiljan" posthumno mu je dodijeljeno 1995. godine.

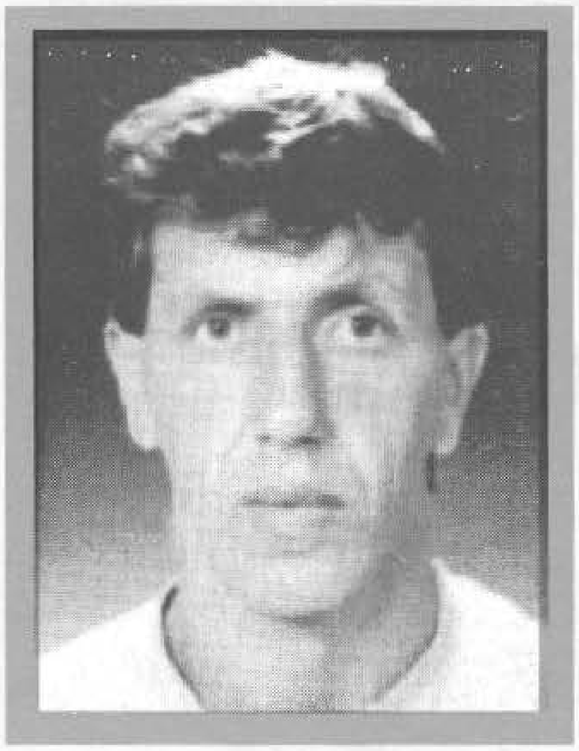

MEŠIĆ, Halil, AMIR
Rođen 31.08.1961. godine u Svijetlići - Doboj. RTV mehaničar. Poginuo 20.03.1993. godine na brdu Becanj - Doboj, kao vojnik, na dužnosti pomoćnika načelnika Štaba za operativne poslove u 109. brdskoj brigadi. Ratno priznanje "Zlatni ljiljan" posthumno mu je dodijeljeno 1993. godine.

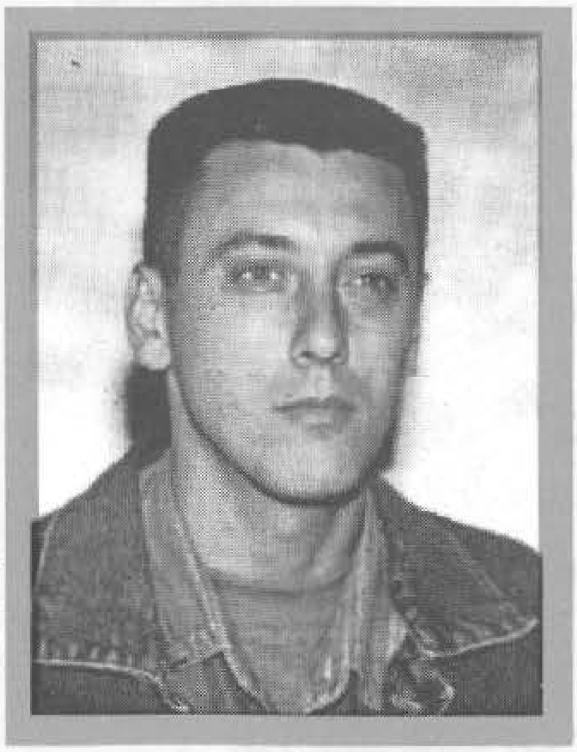

MEŠIĆ, Zahir, EMIR
Rođen 25.10.1966. odine u Olovu. Građevinski tehničar. Ratno priznanje "Zlatni ljiljan" dobio 1994. godine kao pripadnik 110. "slavne" olovske brdske brigade.

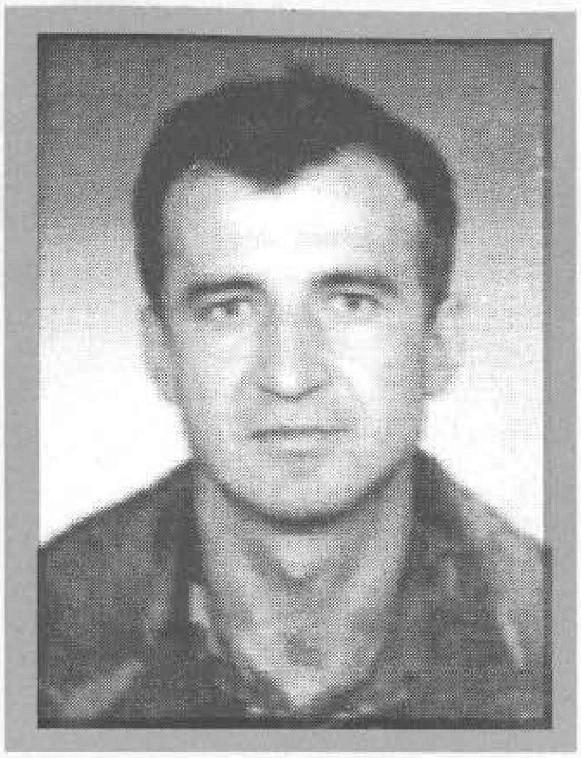

MEŠIĆ, Meho, HAJRUDIN
Rođen 01.01.1959. godine u s.Trnova - Ugljevik. Aktivno vojno lice. Ratno priznanje "Zlatni ljiljan" dobio 1992. godine. Poginuo 30.10.1992. godine na Nezuku - Zvornik, kao vojnik, na dužnosti komandanta 1. teočanske brigade. Posthumno odlikovan "Ordenom heroja oslobodilačkog rata " 1994. godine.

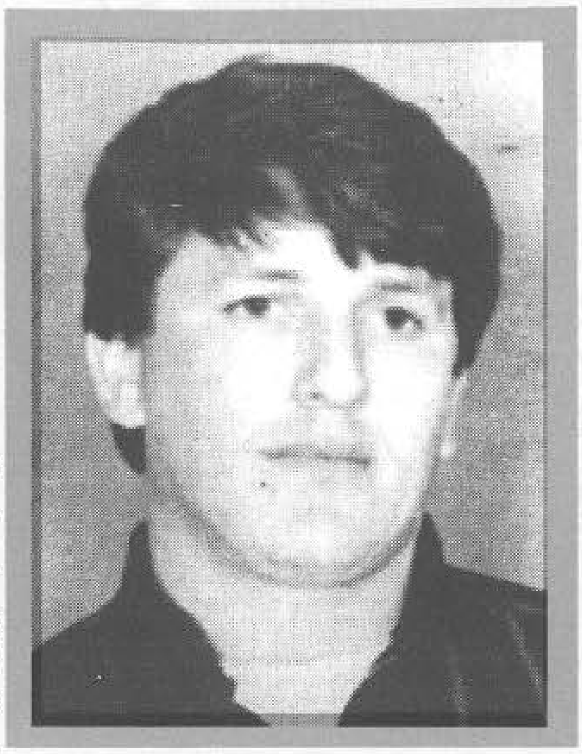

MEŠIĆ, Hasan, IBRAHIM
Rođen 10.08.1964. godine u Lepenici - Tešanj. Mašinbravar. Poginuo 23.11.1992. godine na Kominu - Tešanj, kao vojnik, pripadnik 277. brdske brigade. Ratno priznanje "Zlatni ljiljan" posthumno mu je dodijeljeno 1994. godine.

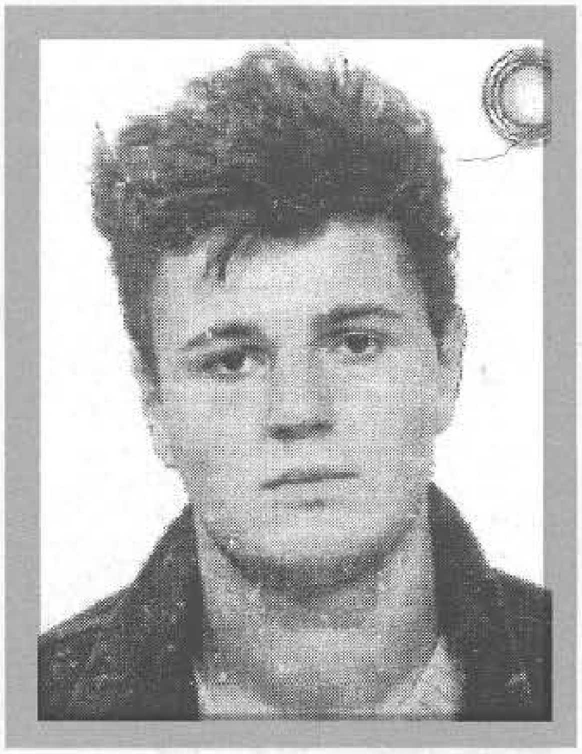

MEŠIĆ, Smail, MUHAMED - BUCO
Rođen 01.01.1969. godine u s.Ćoralići. - Cazin. Poljoprivredni tehničar. Poginuo 08.02.1993. godine na Hasinu vrhu - Grmuško - srbljanski plato, kao vojnik, pripadnik 101. muslimanske krajiške udarne brigade. Ratno priznanje "Zlatni ljiljan" posthumno mu je dodijeljeno 1994. godine.

MEŠIĆ, Halil, MUZAFER
Rođen 31.03.1959. godine u Višegradu. Poginuo 24.06.1993. godine na Mijatovića kosi - Sarajevo, kao vojnik, na dužnosti pomoćnika načelnika Štaba za obavještajne poslove u 2. "viteškoj" motorizovanoj brigadi. Ratno priznanje "Zlatni ljiljan" posthumno mu je dodijeljeno 1994. godine.

MEŠIĆ, Mustafa, SEJAD - POPAK
Rođen 10.03.1963. godine u Kosovi - Maglaj. Monter centralnog grijanja. Ratno priznanje "Zlatni ljiljan" dobio 1994. godine kao pripadnik 201. brdske brigade.

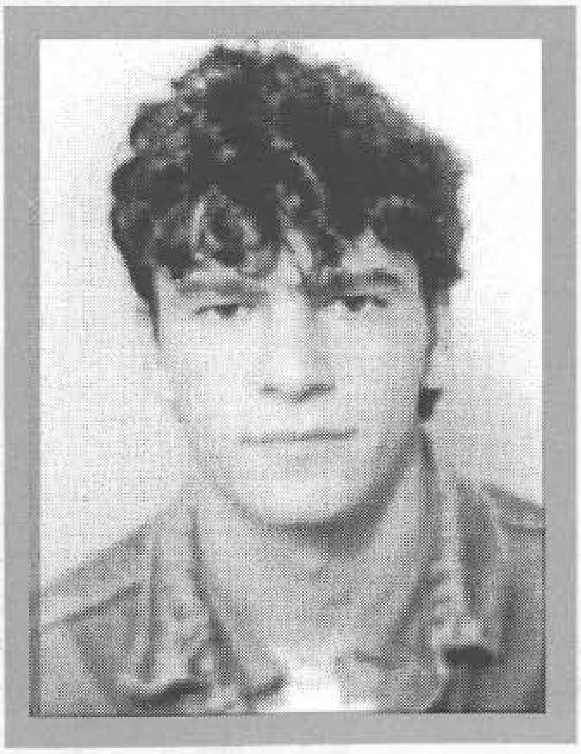

MEŠIĆ, Šahbaz, ZLATAN
Rođen 29.03.1966. godine u Tuzli. Nezaposlen. Poginuo 26.08.1992. godine u Gornjoj Tuzli, kao vojnik, pripadnik 1. motorizovane brigade. Ratno priznanje "Zlatni ljiljan" posthumno mu je dodijeljeno 1994. godine.

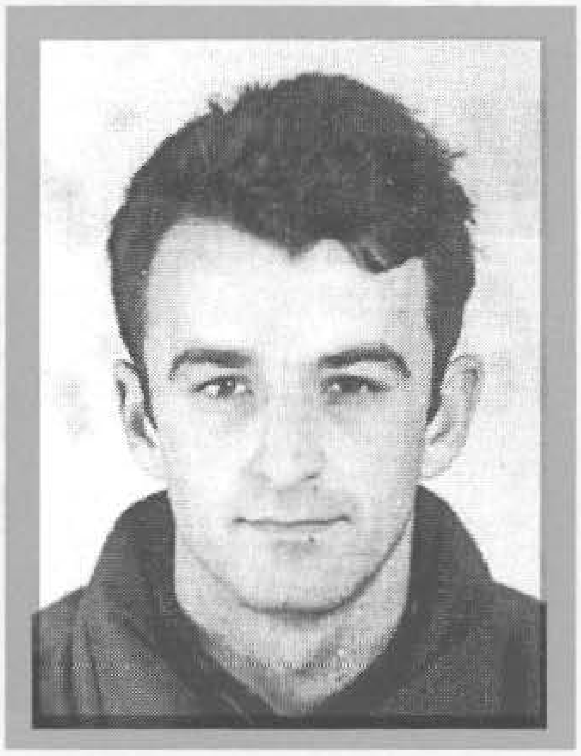

MEŠKIN, Dževad, VAHIDIN
Rođen 05.04.1971. godine u Bugojnu. Matematički tehničar. Ratno priznanje "Zlatni ljiljan" dobio 1994. godine kao pripadnik 707. "slavne" brdske brigade.

MEŠKOVIĆ, Šefket, NEDŽAD
Rođen 08.06.1957. godine u Dobrinji - Tuzla. Aktivno vojno lice. Poginuo 11.05.1994. godine na Vijencu - Lukavac, kao vojnik, na dužnosti načelnika artiljerije 212. bošnjačke oslobodilačke brigade. Ratno priznanje "Zlatni ljiljan" posthumno mu je dodijeljeno 1994. godine.

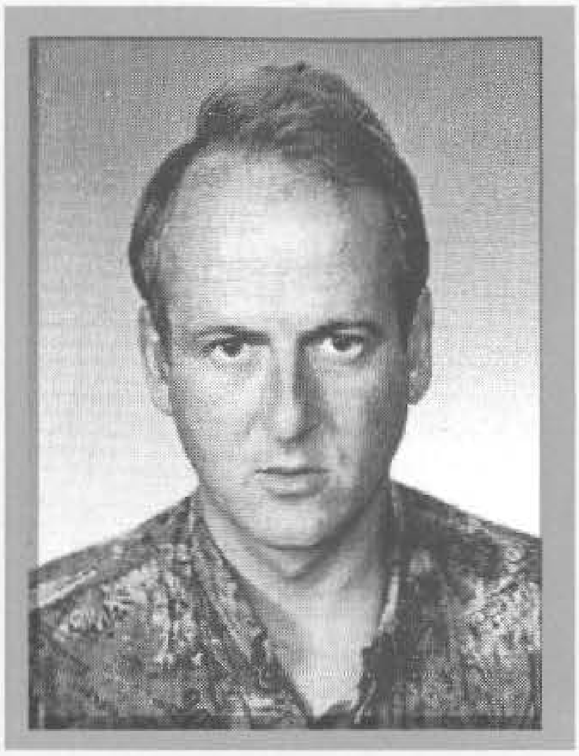

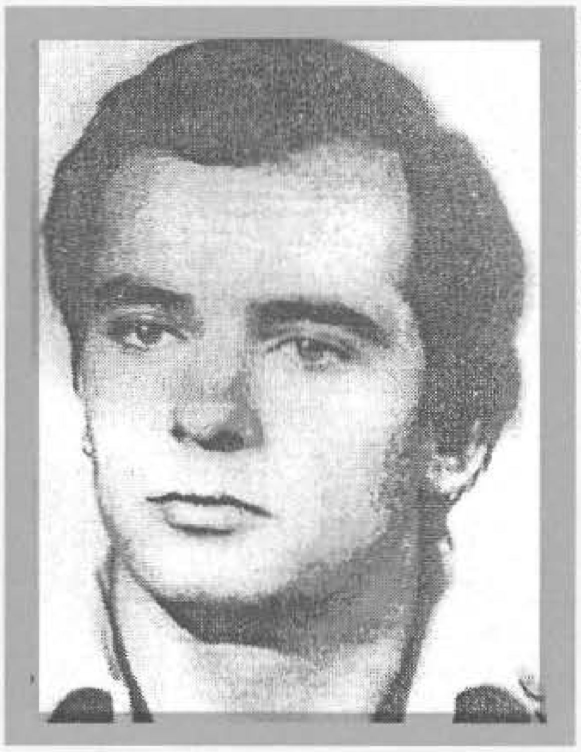

MILADIN, Ibrahim, ALIJA
Rođen 27.06.1960. godine u Sarajevu. Autolimar. Poginuo 13.06.1992. godine na Debelom brdu - Sarajevo, kao vojnik, na dužnosti komandira Protivoklopne čete Općinskog štaba Teritorijalne odbrane Stari Grad Sarajevo. Ratno priznanje "Zlatni ljiljan" posthumno mu je dodijeljeno 1994. godine.

MILANOVIĆ, Hamdija, BEDRUDIN
Rođen 30.07.1955. godine u Boljkovcu - Gornji Vakuf. Nastavnik. Poginuo 08.08.1993. godine u rejonu Crnog vrha - Gornji Vakuf, kao vojnik, na dužnosti referenta za moral u 318. "slavnoj" brdskoj brigadi. Ratno priznanje "Zlatni ljiljan" posthumno mu je dodijeljeno 1994. godine.

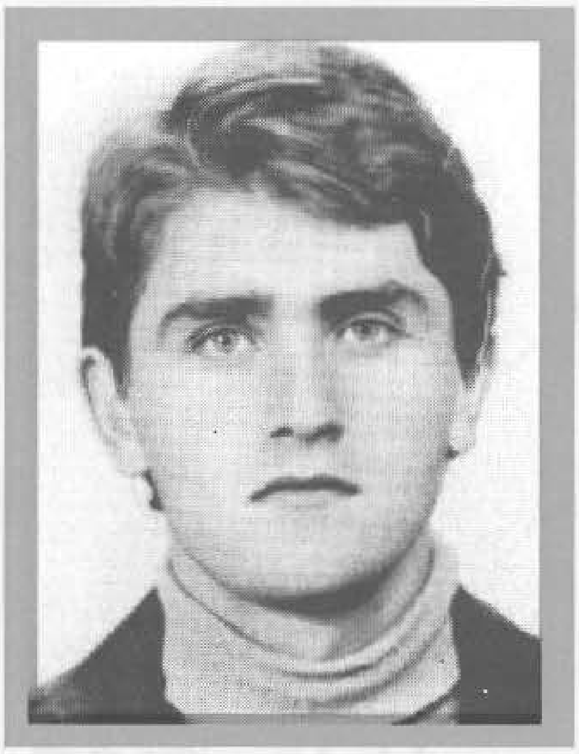

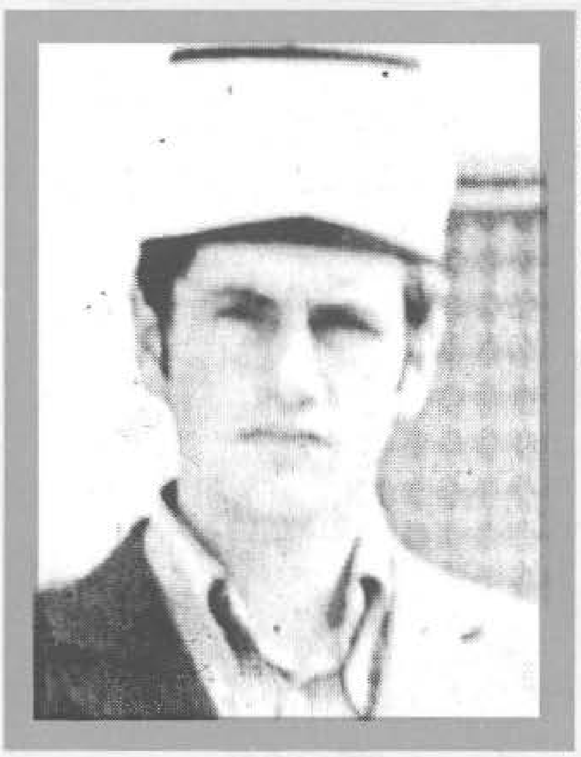

MILANOVIĆ, Avdo, ILIJAZ
Rođen 25.07.1952. godine u Boljkovcu - Gornji Vakuf. Vjerski službenik - imam.. Poginuo 27.08.1993. godine u rejonu Crnog vrha - Metlika - Gornji Vakuf, kao vojnik, na dužnosti operativca u bataljonu 317. "slavne" brdske brigade. Ratno priznanje "Zlatni ljiljan" posthumno mu je dodijeljeno 1993. godine.

MILIĆ, Salim, HAJRUDIN
Rođen 05.03.1972. godine u Rogatici. Mašinbravar. Poginuo 13.04.1994. godine kod Ocka - Goražde, kao vojnik, na dužnosti komandira Izviđačko diverzantske čete 1. rogatičke brigade. Ratno priznanje "Zlatni ljiljan" posthumno mu je dodijeljeno 1995. godine.

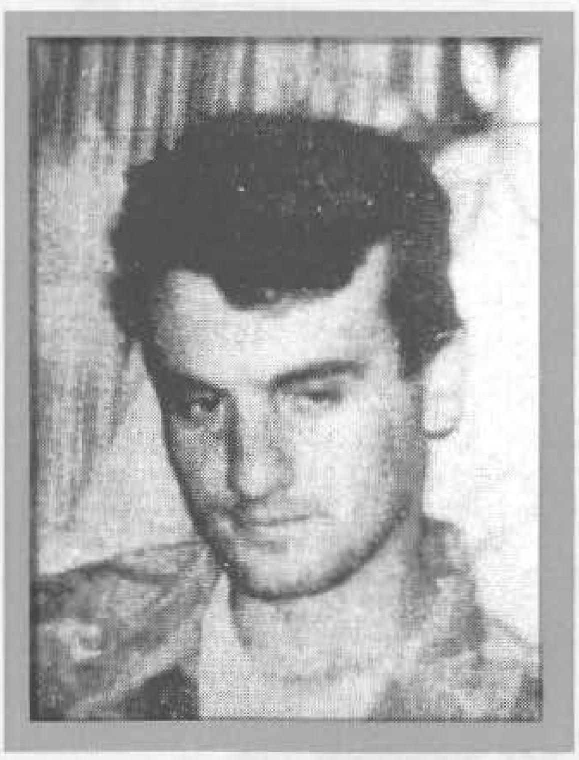

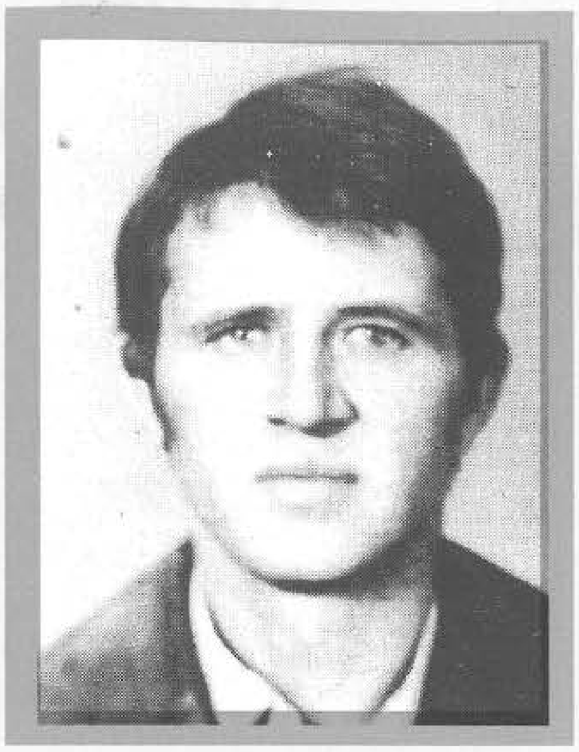

MILINKIĆ, Adem, SENAHID
Rođen 26.02.1956. godine u Turiji - Lukavac. Zidar. Poginuo 17.04.1993. godine u s.Turija - Lukavac, kao vojnik, pripadnik 117. brdske brigade. Ratno priznanje "Zlatni ljiljan" posthumno mu je dodijeljeno 1994. godine.

MILIŠIĆ, Mušana, ALIJA
Rođen 05.07.1956. godine u Trnovu. Poslovođa u FAMOS-u. Ratno priznanje "Zlatni ljiljan" dobio 1994. godine kao pripadnik samostalnog bataljona "Bjelašnica".

MILOJEVIĆ, Slobodan, NENAD
Rođen 28.08. 1968. godine u Mostaru. Ratno priznanje "Zlatni ljiljan" dobio 1996. godine kao pripadnik Komande 4. korpusa.

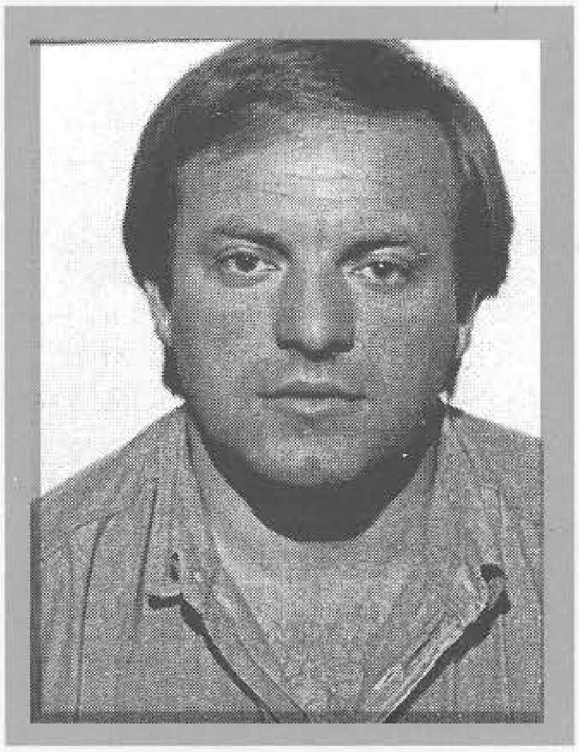

MIRVIĆ, Behadil, SULJO
Rođen 13.11.1953. godine u Osovu - Rogatica. Direktor osnovne škole. Podlegao od posljedica ranjavanja 26.09.1995. godine u RMC Bihać, kao vojnik, na dužnosti načelnika za operativne poslove logistike 505. "viteške" brdske brigade. Ratno priznanje "Zlatni ljiljan" pothumno mu je dodijeljeno 1996. godine.

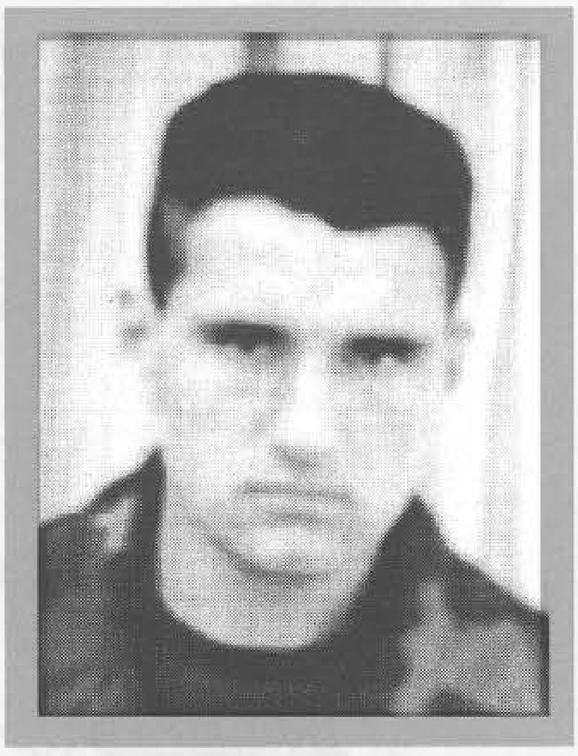

MIŠIĆ, Ratko, MIJO
Rođen 08.10.1971. godine u Lugu - Živinice. Elektromehaničar. Poginuo 24.07.1992. godine u rejonu Vida - Gradačac, kao vojnik, pripadnik jedinice "Živinički sokolovi". Ratno priznanje "Zlatni ljiljan" posthumno mu je dodijeljeno 1993. godine.

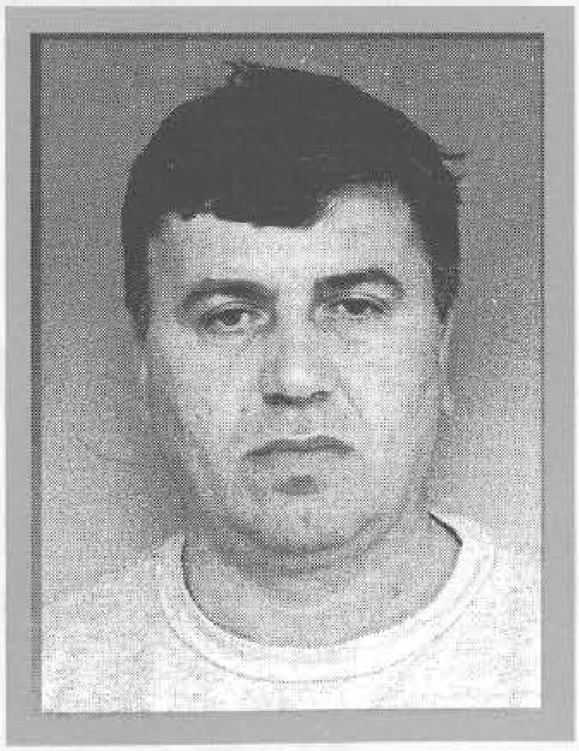

MOSTIĆ, Munib, MIRALEM
Rođen 02.07.1960. godine u Ilijašu. KV varilac. Ratno priznanje "Zlatni ljiljan" dobio 1994. godine kao pripadnik 126. brdske brigade.

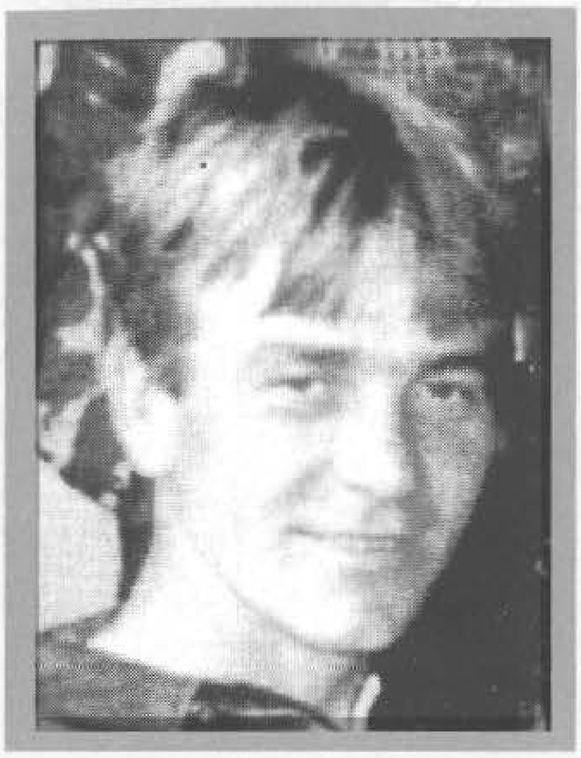

MRŠO, Rasim, BEGO

Rođen 26.03.1964. godine u s.Faočići - Goražde. Radnik. Ratno priznanje "Zlatni ljiljan" dobio 1995. godine kao pripadnik 808. oslobodilačke brigade.Poginuo 16.05.1995. godine na Osanici - Goražde, kao vojnik, na dužnosti komandira čete.

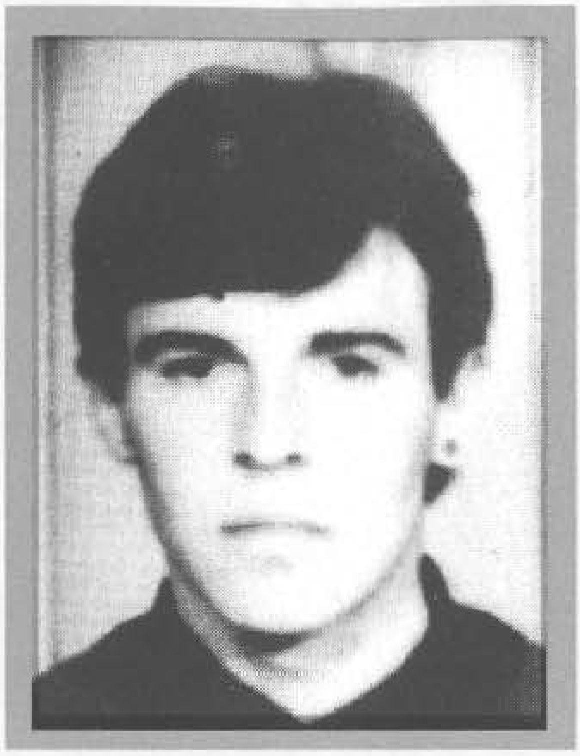

MRŠO, Ibrahim, FADIL

Rođen 15.11.1963. godine u s.Faočići - Goražde. Radnik. Poginuo 09.10.1992. godine u Prači - Pale, kao vojnik, na dužnosti komandira čete 1. drinske udarne brigade. Ratno priznanje "Zlatni ljiljan" posthumno mu je dodijeljeno 1995. godine.

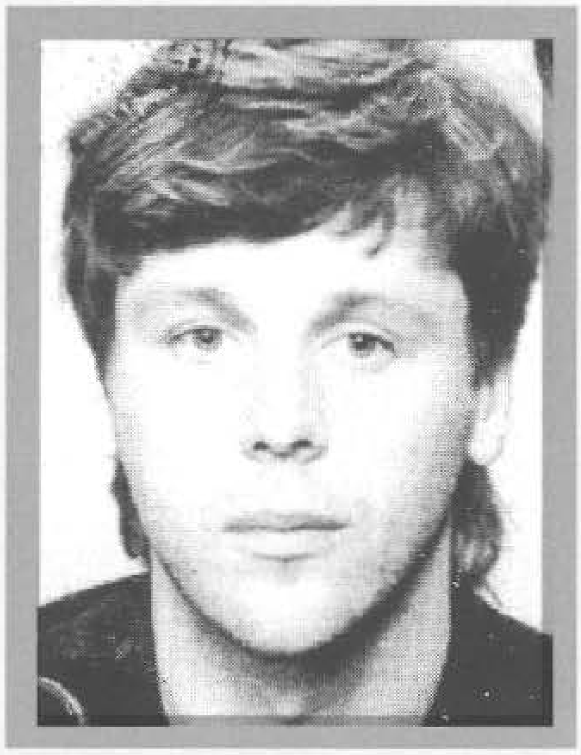

MRŠO, Asim, HAKIJA

Rođen 07.01.1963. godine u Goraždu. Metalostrugar. Ratno priznanje "Zlatni ljiljan" dobio 1992. godine. Poginuo 26.12.1992. godine na Mujkića brdu - Sarajevo, kao vojnik, na dužnosti komandira čete odreda "Vogošća".

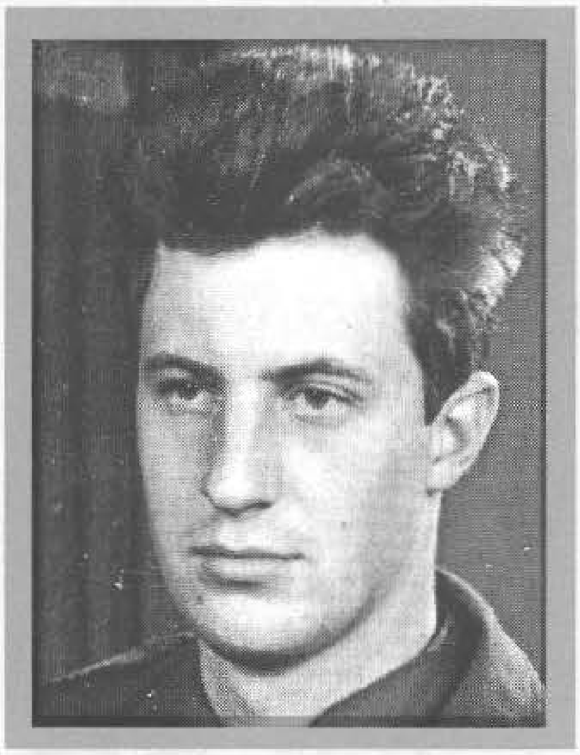

MRŠO, Hamed, MUHAMED

Rođen 01.09.1969. godine u s.Faočići - Goražde. Saobraćajni tehničar. Poginuo 07.08.1993. godine kod Kokinog sela - Goražde, kao vojnik, na dužnosti komandira Haubičke baterije 1. drinske udarne brigade. Ratno priznanje "Zlatni ljiljan" posthumno mu je dodijeljeno 1995. godine.

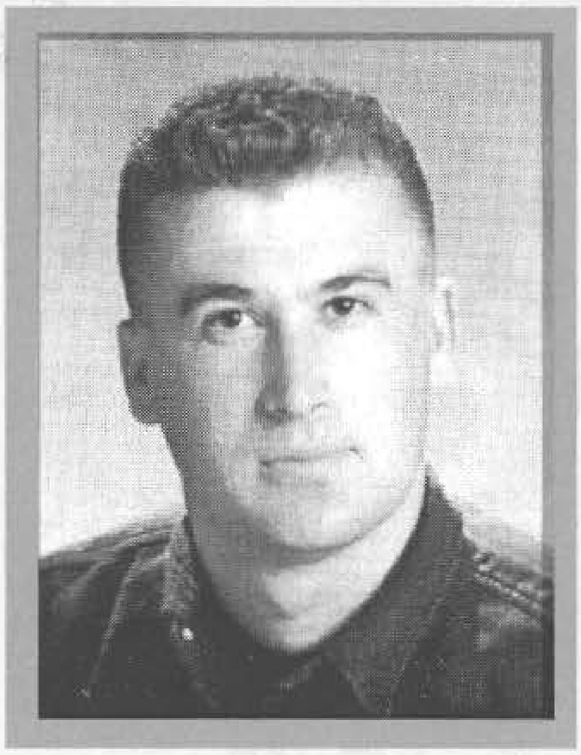

MRŠO, Rašid, RAMIZ

Rođen 14.03.1974. godine u s.Faočići - Goražde. Mašinski tehničar - nezaposlen. Ratno priznanje "Zlatni ljiljan" dobio 1996. godine kao pripadnik 1. drinske udarne brigade.

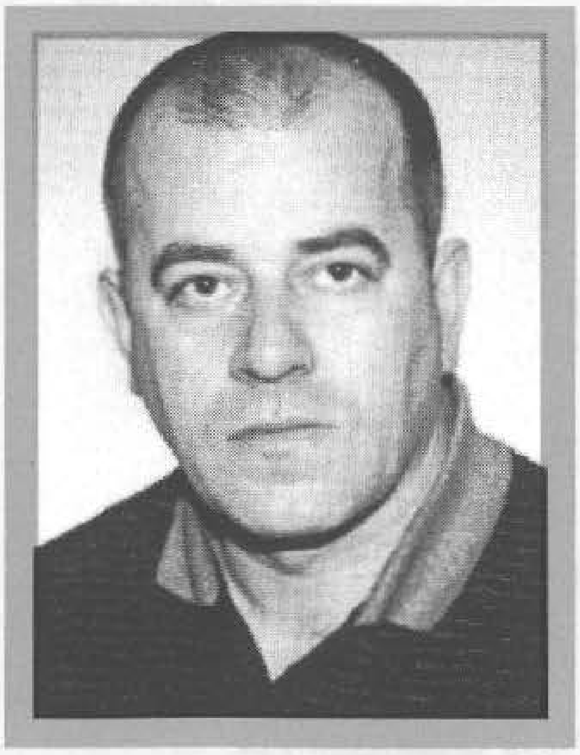

MRZIĆ, Kasim, FIKRET

Rođen 01.09.1954. godine u Sarajevu. Propagandista. Ratno priznanje "Zlatni ljiljan" dobio 1994. godine kao pripadnik 115. brdske brigade.

MRŽLJAK. Ahmet, AHMET - BRENA
Rođen 08.12.1971. godine u Velikoj Kladuši. Mašinski tehničar. Poginuo 03.09.1993. godine u Velikoj Kladuši, kao vojnik, na dužnosti komandira voda, pripadnik Odreda za posebne namjene Velika Kladuša. Ratno priznanje "Zlatni ljiljan" posthumno mu je dodijeljeno 1995. godine.

MUHAREMOVIĆ, Ibrahim, AMIR
Rođen 01.09.1951. godine u Višegradu. Poginuo 11.12.1992. godine u s.Jezera, kao vojnik, pripadnik 2. "viteške" motorizovane brigade. Ratno priznanje "Zlatni ljiljan" posthumno mu je dodijeljeno 1996. godine.

MUHAREMOVIĆ, Amir, AVDIJA
Rođen 25.10.1972. godine u Višegradu. Tehničar - nezaposlen. Ratno priznanje "Zlatni ljiljan" dobio 1993. godine kao pripadnik 1. "slavne" višegradske brigade. Poginuo 11.04.1994. godine na Kolijevkama - Goražde, kao vojnik, na dužnosti komandira čete.

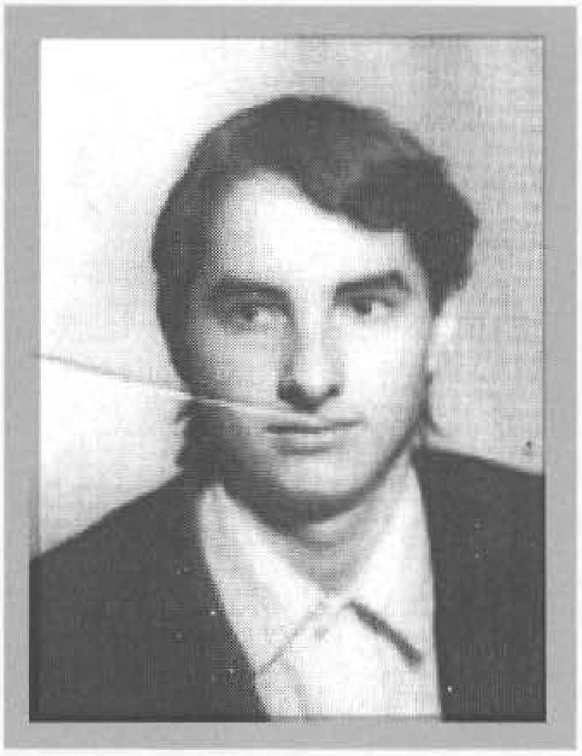

MUHAREMOVIĆ, Huso, MUSTAFA
Rođen 29.09.1974. godine u Konjicu. Poginuo 19.09.1994. godine na Kiseru - Konjic, kao vojnik, pripadnik 4. muslimanske lahke brigade. Ratno priznanje "Zlatni ljiljan" posthumno mu je dodijeljeno 1996. godine.

MUHAREMOVIĆ, Abaz, NEDŽAD
Rođen 03.02.1973. godine u Novom Pazaru. Poginuo 11.11.1994. godine na Rabini - Nevesinje, kao vojnik, na dužnosti komandira voda, pripadnik 4. izviđačko - diverzantskog bataljona. Ratno priznanje "Zlatni ljiljan" posthumno mu je dodijeljeno 1996. godine.

MUHAREMOVIĆ, Hasan, SUAD
Rođen 28.04.1962. godine u Jajcu. Aktivno vojno lice. Ratno priznanje "Zlatni ljiljan" dobio 1994. godine kao pripadnik 41. "slavne" brdske brigade.

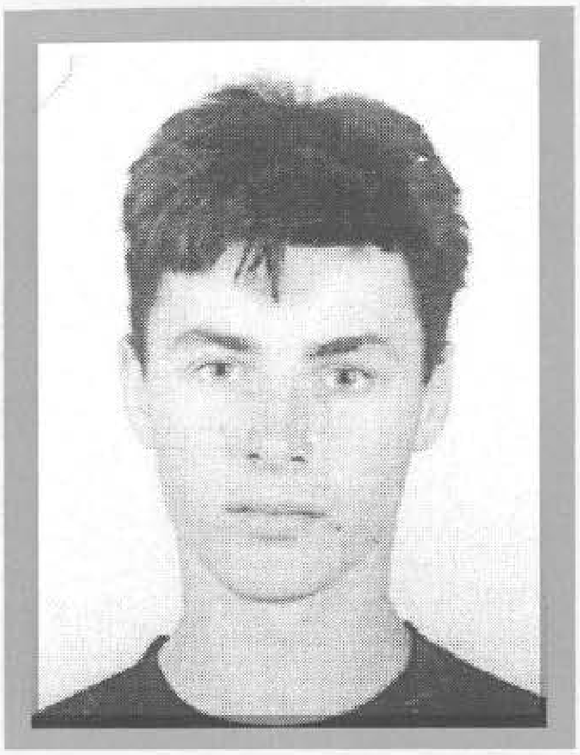

MUHIĆ, Rifet, BEHRUDIN - DINO
Rođen 27.01.1973. godine u s.Goletići - Kladanj. Nezaposlen. Nestao 07.12.1993. godine u s.Drecelj - Olovo, kao vojnik, pripadnik 121. brdske brigade. Ratno priznanje "Zlatni ljiljan" mu je dodijeljeno 1994. godine.

MUHIĆ, Nuraga, OMER
Rođen 19.03.1957. godine u s.Mahoje - Zavidovići. Stolar. Ratno priznanje "Zlatni ljiljan" dobio 1994. godine kao pripadnik 328. brdske brigade.

MUHIĆ, Omer, SAMIR
Rođen 13.02.1964. godine u Sarajevu. Optičar. Ratno priznanje "Zlatni ljiljan" dobio 1994. godine kao pripadnik 15. motorizovane brigade.

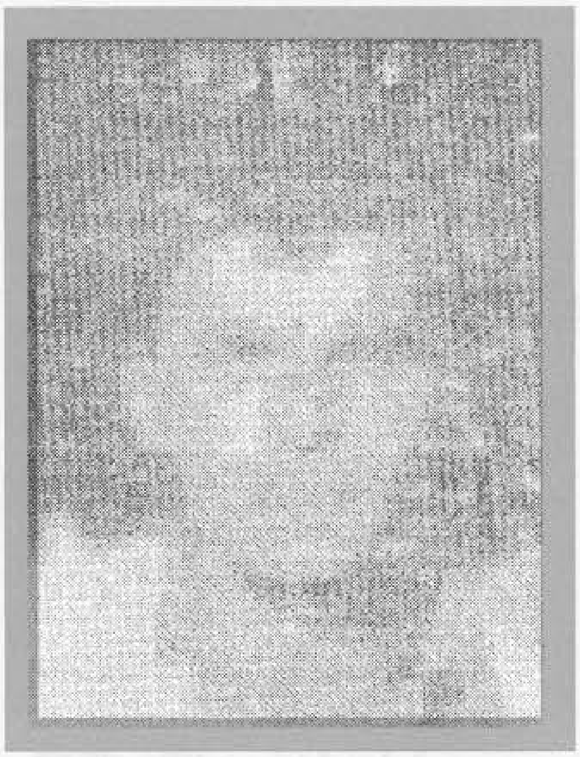

MUHOVIĆ, Mujo, DŽEVAD
Rođen 12.07.1961. godine u s.Kruševo - Foča. Poginuo 30.08.1993. godine na Voljevcu - Prozor, kao vojnik - diverzant, pripadnik 82. brdske brigade. Ratno priznanje "Zlatni ljiljan" posthumno mu je dodijeljeno 1994. godine.

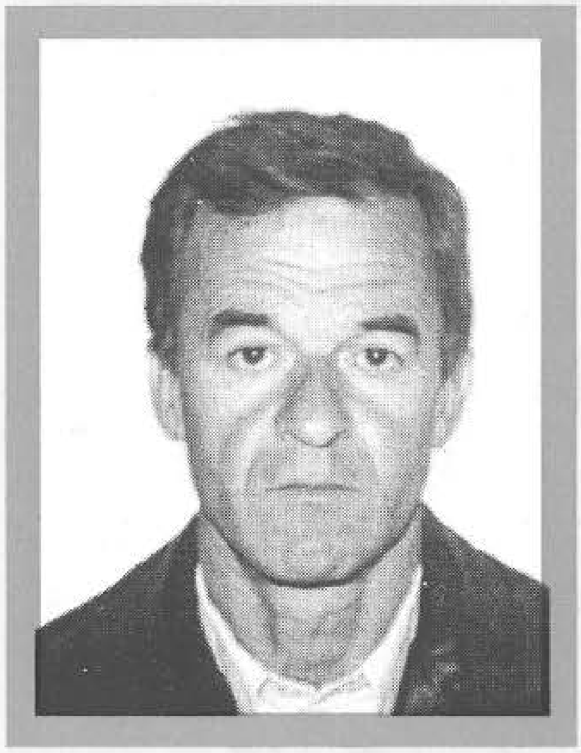

MUHOVIĆ, Šećo, MEHMEDALIJA
Rođen 01.01.1950. godine u Bačkom Novom Selu – Bač. Vozač. Ratno priznanje "Zlatni ljiljan" dobio 1993. godine kao pripadnik 108. motorizovane brigade.

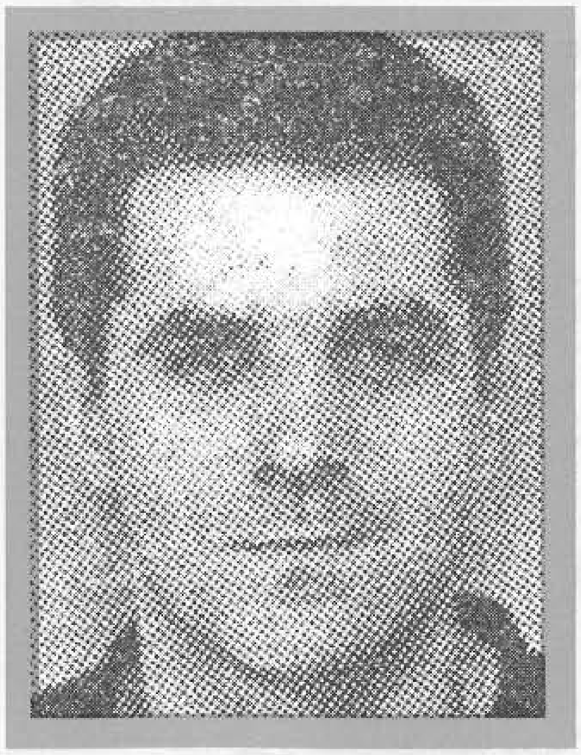

MUHOVIĆ, Adil, MIRSAD
Rođen 18.01.1969. godine u Sarajevu. Ratno priznanje "Zlatni ljiljan" dobio 1992. godine kao pripadnik 2. motorizovane brigade. Umro u Sarajevu, 05.02.2000. godine.

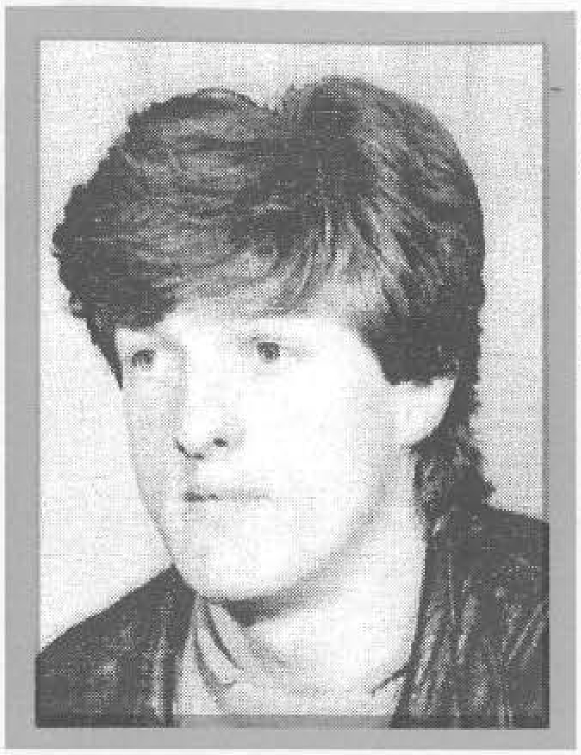

MUJAGIĆ, Jusuf, ABID
Rođen 25.08.1967. godine u Osječanima - Goražde. Elektrotehničar. Poginuo 21.12.1992. godine u Zebinoj šumi - Foča, kao vojnik, na dužnosti komandira Izviđačko diverzantske čete 31. drinske udarne brigade. Ratno priznanje "Zlatni ljiljan" posthumno mu je dodijeljeno 1996. godine.

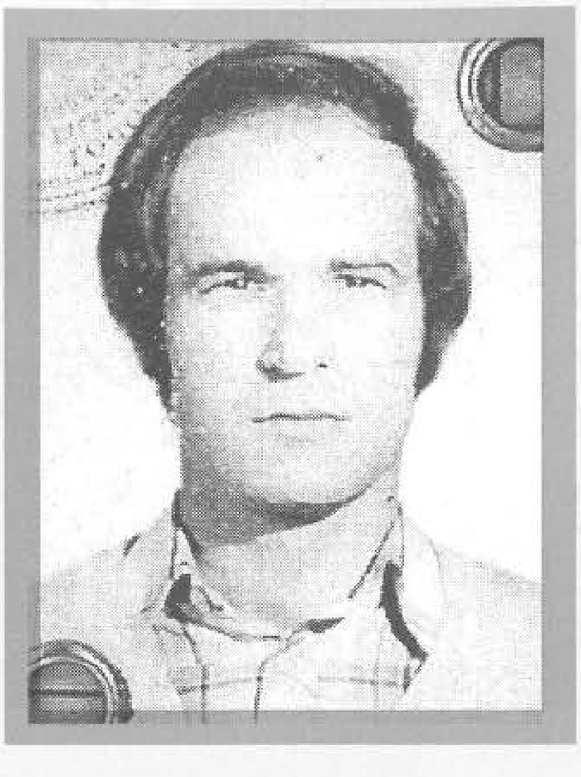

MUJAGIĆ, Murat, EKREM
Rođen 24.07.1950. godine u Maloj Bukovici - Doboj. Mašinovođa. poginuo 14.11.1992. godine na Ularici - Doboj, kao vojnik, na dužnosti pomoćnika komandanta za operativne poslove u 373. "slavnoj" brdskoj brigadi. Ratno priznanje "Zlatni ljiljan" posthumno mu je dodijeljeno 1994. godine.

MUJAGIĆ, Fazlaga, FAHRUDIN
Rođen 25.04.1972. godine u Dobrinju - Tuzla. Radnik. Poginuo 18.09.1994. godine na Špicastoj stijeni - Sarajevo, kao vojnik na dužnosti komandira voda, ujedno zamjenik komandira čete 120. lahke brigade "Crni labudovi". Ratno priznanje "Zlatni ljljan" posthumno mu je dodijeljeno1996. godine.

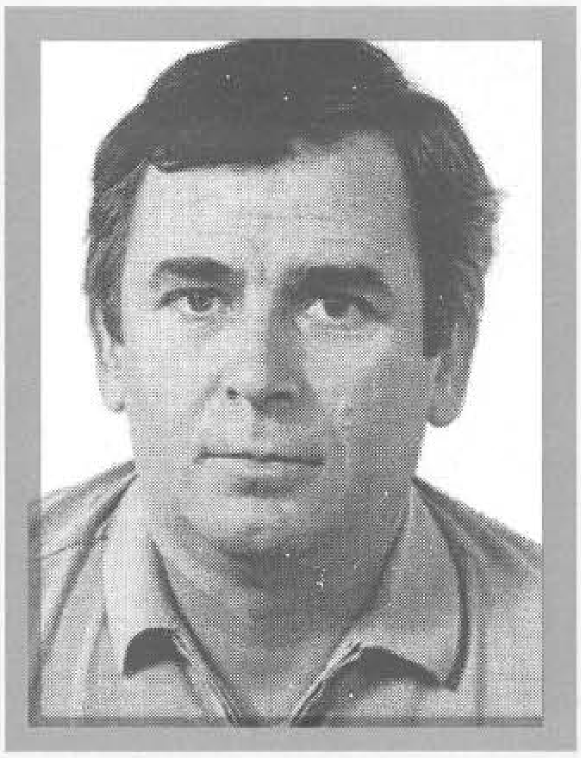

MUJAGIĆ, Hazim, NEHRU
Rođen 04.05.1955. godine u Bihaću. Ugostitelj. Rano priznanje "Zlatni ljiljan" dobio 1996. godine kao pripadnik Izviđačko - diverzantske čete Komande 5. korpusa.

MUJAK, Omer, ZAIM
Rođen 03.11.1967. godine u Jajcu. Profesor odbrane i zaštite. Poginuo 24.01.1994. godine u Zavišću - Gornji Vakuf, kao vojnik, na dužnosti komandira čete u 305. "slavnoj" brdskoj brigadi. Ratno priznanje "Zlatni ljiljan" posthumno mu je dodijeljeno 1994. godine.

MUJANOVIĆ, Husejn, MEVLUDIN
Rođen 05.05.1971. godine u Liplju - Zvornik. Radnik. Ratno priznanje "Zlatni ljiljan" dobio 1995. godine kao pripadnik 243. muslimanska podrinjske lahke brigade.

MUJANOVIĆ, Muharem, MURADIF
Rođen 28.01.1973. godine u Snagovu – Zvornik. Vodoinstalater. Ratno priznanje “Zlatni ljiljan” dobio 1994. godine kao pripadnik 255. „slavne” brdske brigade “Hajrudin Mešić”.

MUJČINOVIĆ, Faik, SUAD
Rođen 13.02.1966. godine u s. Ričice – Zenica. Armirač. Poginuo 13.06.1993. godine na Teševu – Kakanj, kao vojnik, na dužnosti komandira Izviđačko - diverzantskog voda 7. muslimanske brdske brigade. Ratno priznanje “Zlatni ljiljan” posthumno mu je dodijeljeno 1993. godine.

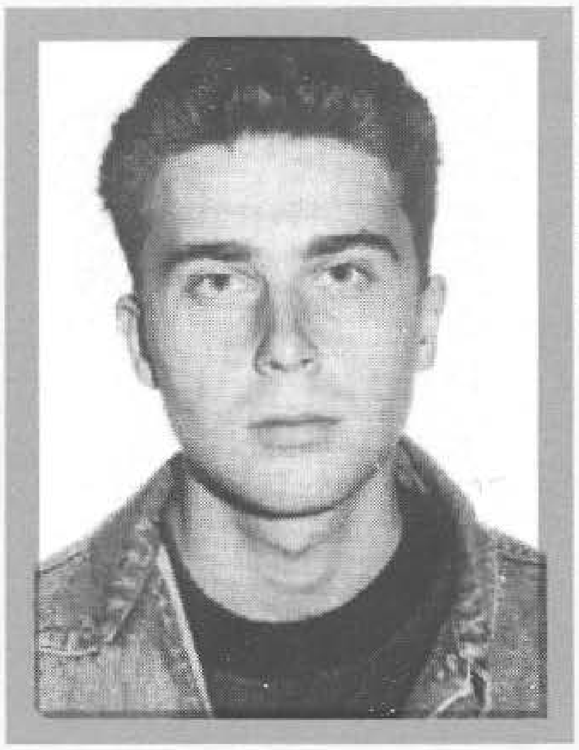

MUJEZINOVIĆ, Avdo, ADMIR
Rođen 20.07.1970. godine u Teočaku. Student vojne akademije. Poginuo 17.12.1993. godine na Grebenu - Teočak, kao vojnik, na dužnosti pomoćnika komandanta za moral u 1. “slavnoj” brdskoj brigadi “Hajrudin Mešić”. Ratno priznanje “Zlatni ljiljan” posthumno mu je dodijeljeno 1994. godine.

MUJEZINOVIĆ, Salih, IBRAHIM
Rođen 22.02.1949. godine u Lepenici - Tešanj. Zidar. Poginuo 23.11.1992. godine na Kominu - Tešanj, kao vojnik, pripadnik 277. brdske brigade. Ratno priznanje “Zlatni ljiljan” posthumno mu je dodijeljeno 1994. godine.

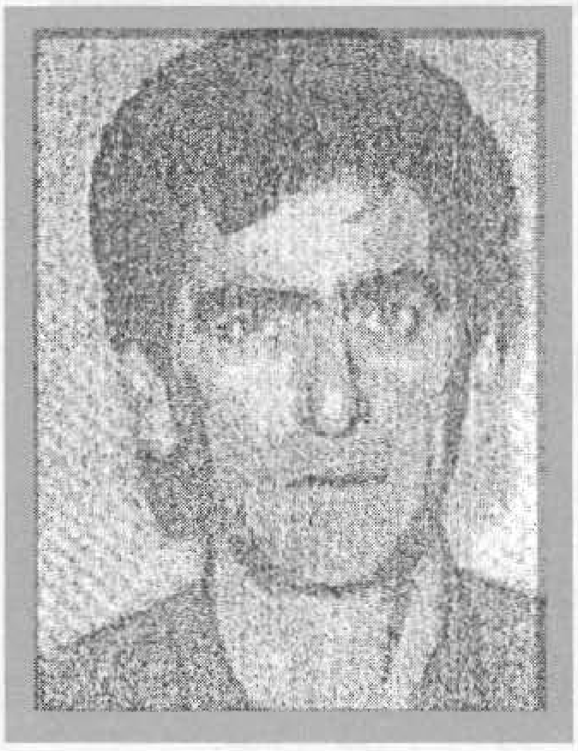

MUJEZINOVIĆ, Mustafa, SALEM
Rođen 08.08.1956. godine u Sarajevu. Ratno priznanje “Zlatni ljiljan” dobio 1993. godine kao pripadnik 5. motorizovane brigade.

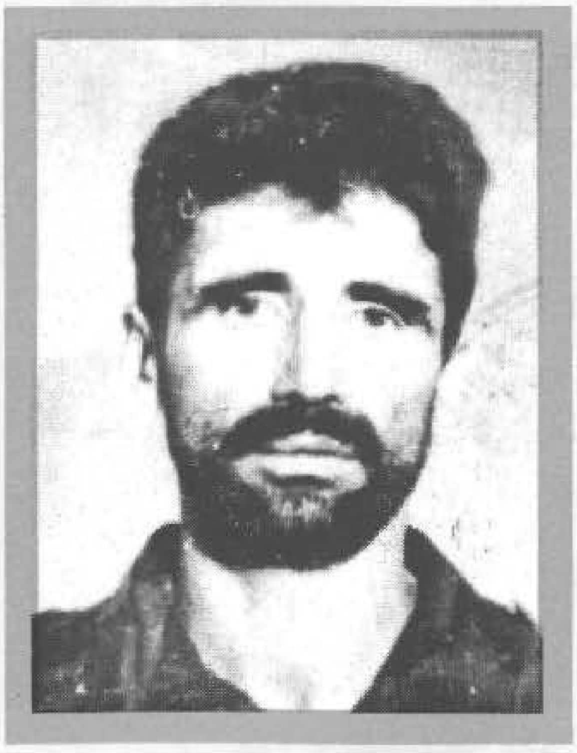

MUJEZINOVIĆ, Sakib, SALKO
Rođen 10.01.1958. godine u Vitezu. Vatrostalni zidar. Poginuo 24.04.1993. godine na Vrhovinama - Vitez, kao vojnik, na dužnosti komandira Izviđačko - diverzantskog voda 7. muslimanske brdske brigade. Ratno priznanje “Zlatni ljiljan” posthumno mu je dodijeljeno 1993. godine.

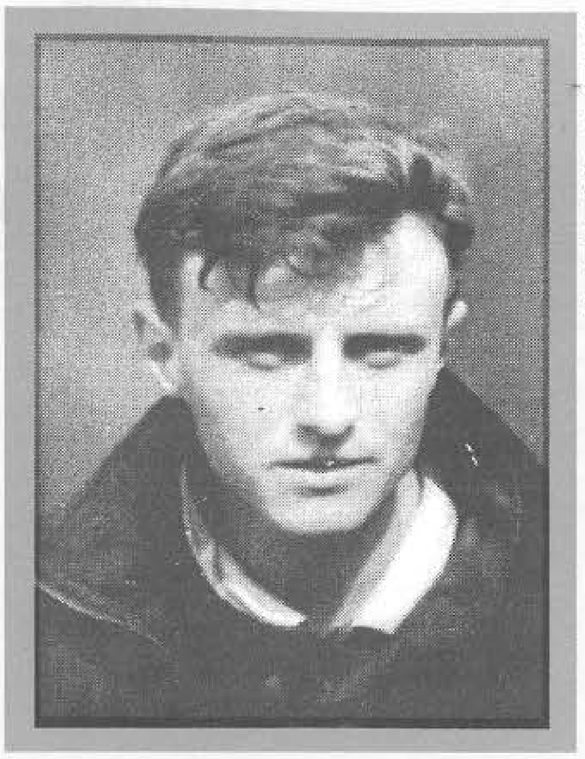

MUJIĆ, Asim, ALMIR
Rođen 02.08.1973. godine u Paleškoj Ćupriji - Kiseljak. Učenik. Poginuo 20.08.1994. godine na Krstu - Nišićka visoravan – Ilijaš, kao vojnik, pripadnik 123. lahke brigade. Ratno priznanje "Zlatni ljiljan" posthumno mu je dodijeljeno 1995. godine.

MUJIĆ, Sadik, EMIR
Rođen 19.05.1966. godine u s.Kostela - Bihać. Kamenorezac. Nestao 07.03.1995. godine u rejonu Pupinovca – Velika Kladuša, kao vojnik, na dužnosti komandira izviđačkog voda, pripadnik 502. "slavne" brdske brigade. Razmijenjen mrtav 19.05.1995. godine. Ratno priznanje "Zlatni ljiljan" dodijeljeno mu je 1995. godine.

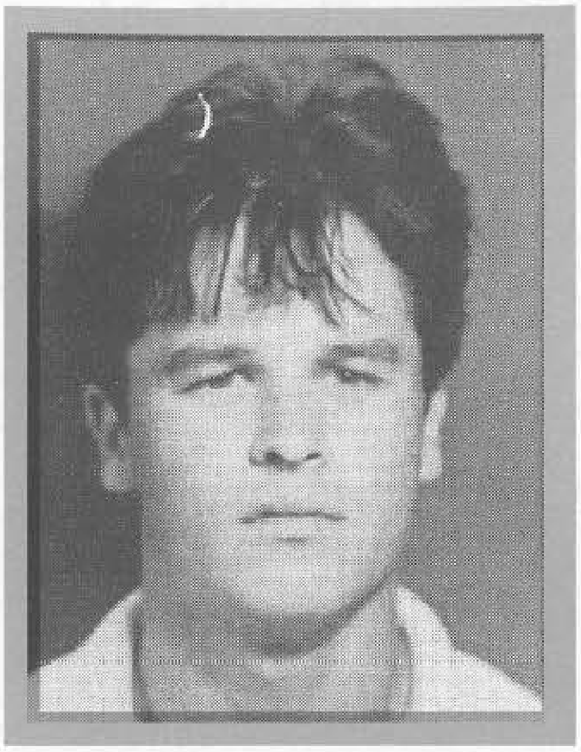

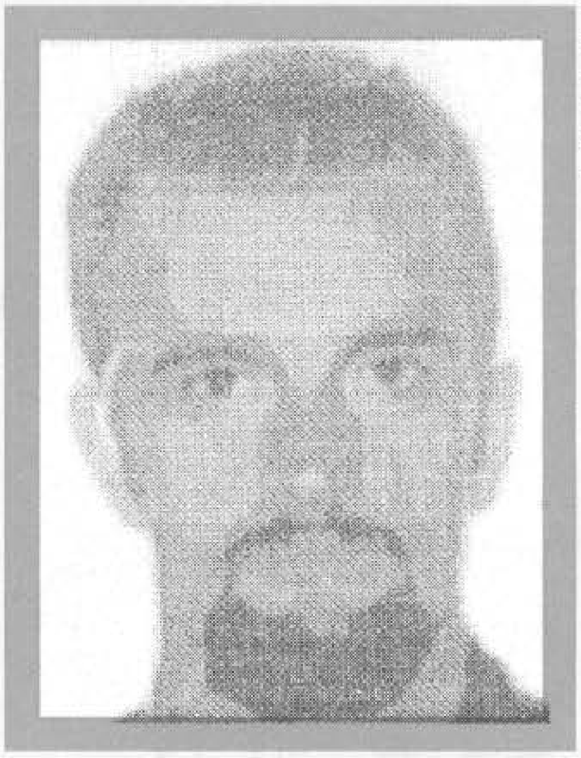

MUJIĆ, Muhamed, FIKRET
Rođen 26.01.1974. godine u Foči. Ratno priznanje "Zlatni ljiljan" dobio 1996. godine kao pripadnik 140. bošnjačke brdske brigade.

MUJIĆ, Jusuf, HAJRUDIN
Rođen 24.04.1957. godine u Pridjelu Gornjem - Doboj. KV bravar. Poginuo 10.08.1993. godine u Pridjelu Gornjem - Doboj, kao vojnik, na dužnosti pomoćnika komandira čete za moral u 373. "slavnoj" brdskoj brigadi. Ratno priznanje "Zlatni ljiljan" posthumno mu je dodijeljeno 1995. godine.

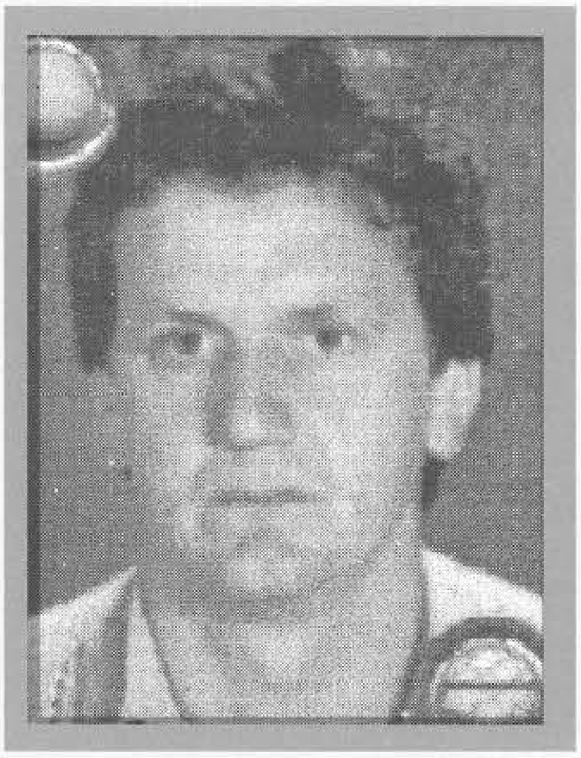

MUJIĆ, Hasan, HUSEIN - DEDA
Rođen 11.11.1971. godine u Cazinu. Tesar. Ratno priznanje "Zlatni ljiljan" dobio 1994. godine kao pripadnik 517. lahke brigade.

MUJIĆ, Safer, MIRALEM
Rođen 25.08.1965. godine u Mionici Krčevina - Gradačac. Automehaničar. Ratno priznanje "Zlatni ljiljan" dobio 1994. godine kao pripadnik 107. "viteške" motorizovane brigade.

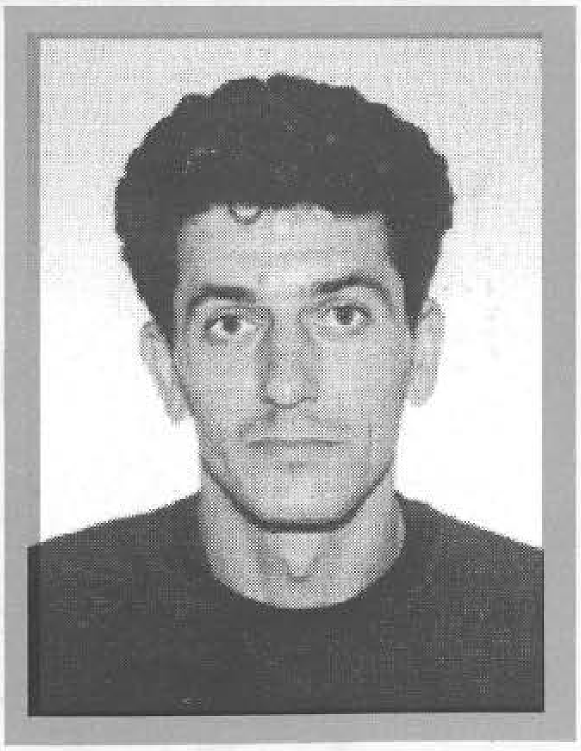

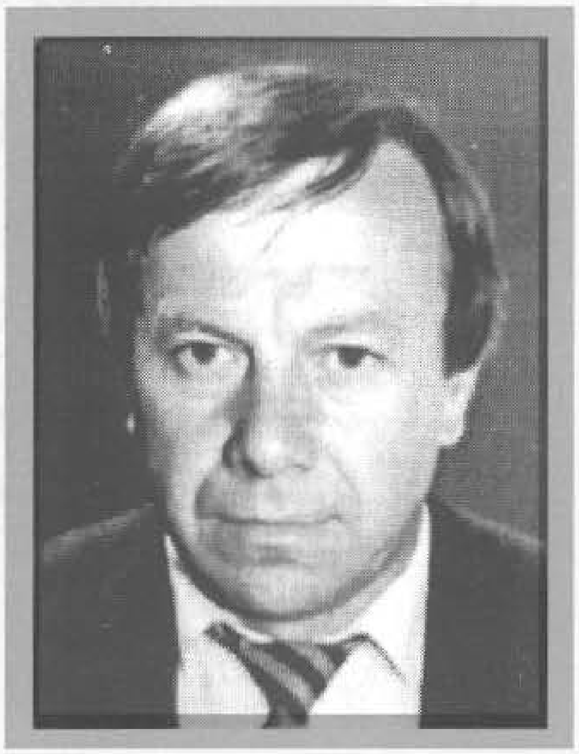

MUJIĆ, Azem, MUSTAFA
Rođen 13.04.1949. godine u Bikodžama - Lukavac. Mašinbravar. Poginuo 11.05.1994. godine na Vijencu - Lukavac, kao vojnik, na dužnosti pomoćnika komandira čete za moral u 117. brdskoj brigadi. Ratno priznanje "Zlatni ljiljan" posthumno mu je dodijeljeno 1994. godine.

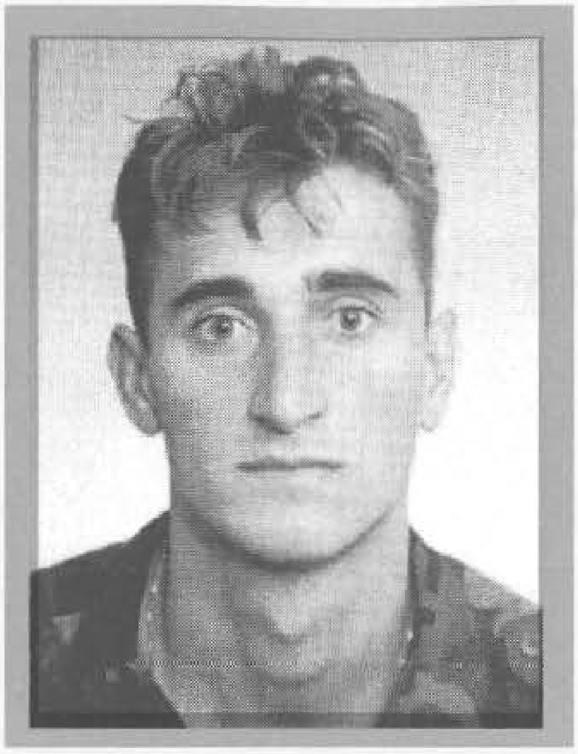

MUJIĆ, Ramiz, ŠEFIK
Rođen 01.11.1973. godine u Kiseljaku. Srednjoškolac. Ratno priznanje "Zlatni ljiljan" dobio 1995. godine kao pripadnik 145. "viteške" lahke brigade.

MUJKANOVIĆ, Safet, EMIN
Rođen 14.01.1973. godine u Gradačcu. Zemljoradnik. Ratno priznanje "Zlatni ljiljan" dobio 1994. godine kao pripadnik 107. "viteške" motorizovane brigade.

MUJKANOVIĆ, Began, NEDRET
Rođen 30.05. 1961. godine u Brčkom. Ljekar. Ratno priznanje "Zlatni ljiljan" dobio 1993. godine kao pripadnik Operativne grupe 4 - Kalesija.

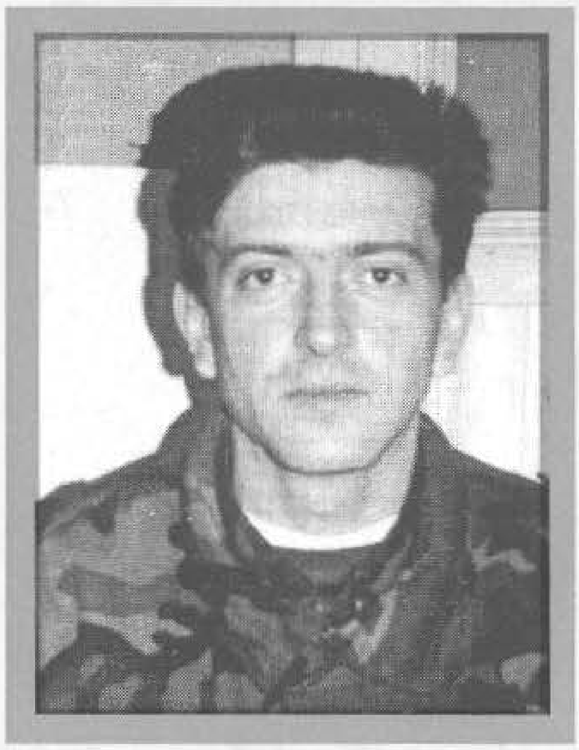

MUJKIĆ, Muhamed, MUHAMED
Rođen 08.12.1973. godine u Miljanovcima - Tešanj. Programer. Ratno priznanje "Zlatni ljiljan" dobio 1995. godine kao pripadnik 375. oslobodilačke brigade.

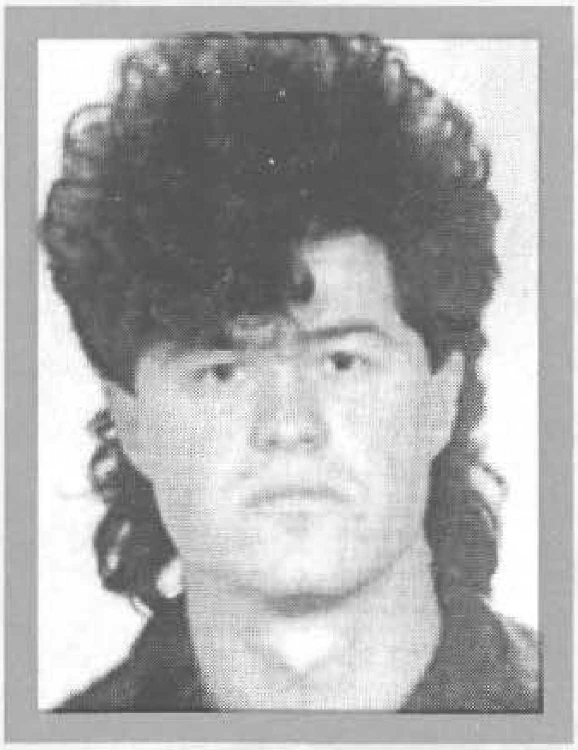

MUJKIĆ, Rasim, NIHAD
Rođen 15.05.1966. godine u Klokotnici - Doboj. Alatničar. Poginuo 25.11.1993. godine u Crnoj rijeci - Olovo, kao vojnik, na dužnosti komandira interventnog voda, pripadnik 109. brdske brigade. Ratno priznanje "Zlatni ljiljan" posthumno mu je dodijeljeno i posthumno je odlikovan "Medaljom za hrabrost" 1994. godine.

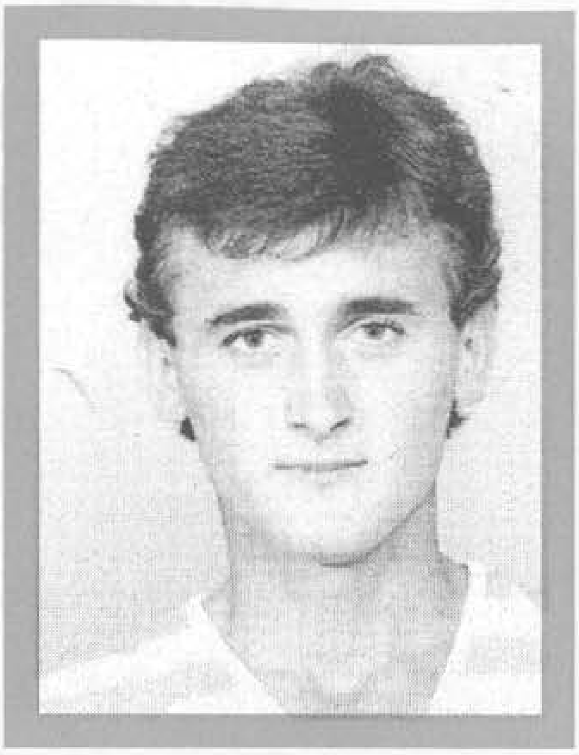

MUJKIĆ, Hamdija, RIFET
Rođen 28.11.1964. godine u Zavidovićima. Armirač. Poginuo 02.08.1993. godine u s.Dubravice – Zavidovići, kao vojnik, pripadnik Općinskog štaba Teritorijalne odbrane Zavidovići. Ratno priznanje "Zlatni ljiljan" posthumno mu je dodijeljeno 1995. godine.

MUJKIĆ, Sadik, VAHID
Rođen 18.07.1952. godine u Brnjiku – Lopare. Tekstilni tehničar. Poginuo 20.06.1995. godine na Lukavici – Čelić, u činu kapetana, na dužnosti komandanta bataljona u 254. "slavnoj" brdskoj brigadi. Ratno priznanje "Zlatni ljiljan" posthumno mu je dodijeljeno 1996. godine.

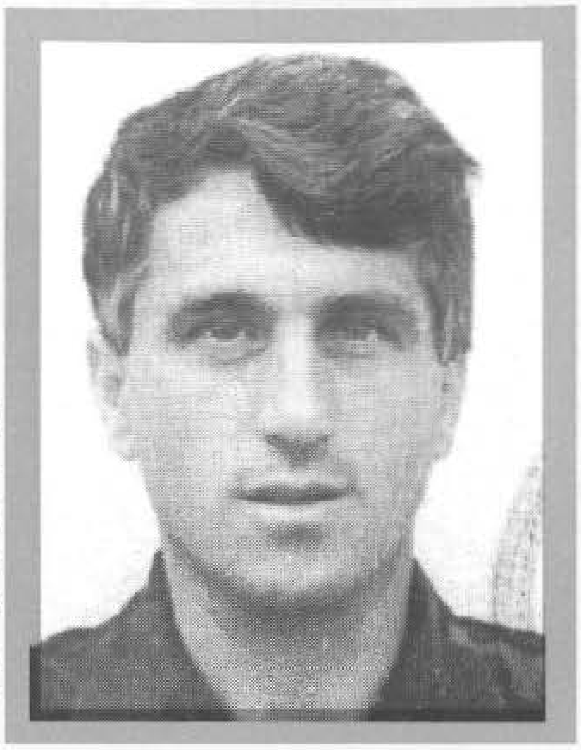

MUJKIĆ, Muhamed, VEIZ
Rođen 03.01.1972. godine u s. Dugi Dio - Zvornik. Radnik. Poginuo 18.09.1994. godine na Špicastoj stijeni - Sarajevo, kao vojnik, na dužnosti komandira čete 120. lahke brigade "Crni labudovi". Ratno priznanje "Zlatni ljljan" posthumno mu je dodijeljeno1994. godine.

MUKIĆ, Osman, ZIJAD
Rođen 29.10.1965. godine u Zavidovićima. Stolar. Poginuo 03.02.1994. godine u s.Šabin potok – Zavidovići, kao vojnik, na dužnosti komandira čete u 320. brdskoj brigadi. Ratno priznanje "Zlatni ljiljan" posthumno mu je dodijeljeno 1994. godine.

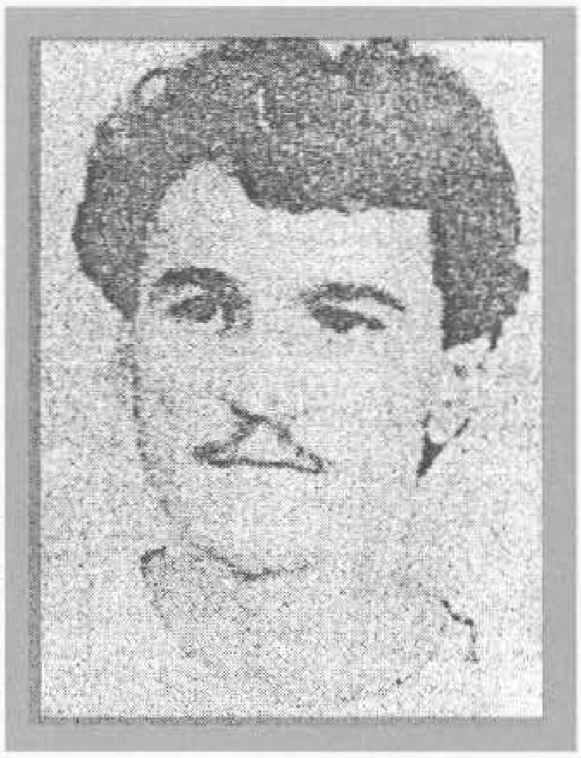

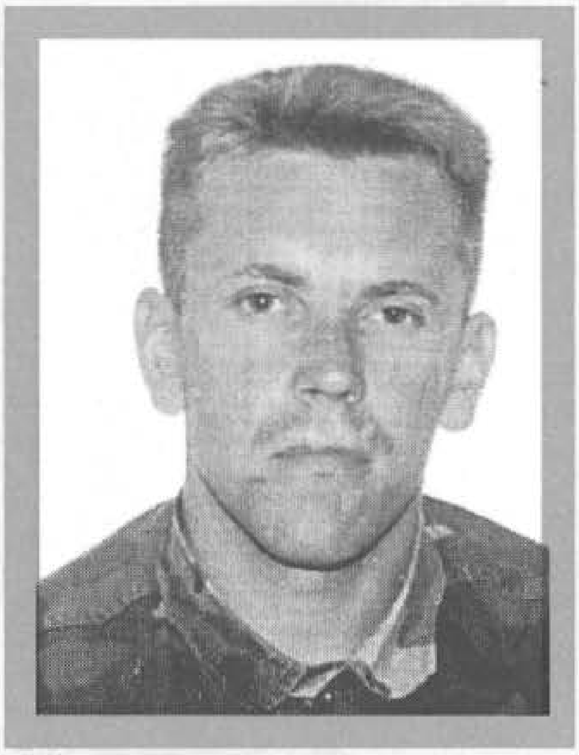

MULAGIĆ, Ibro, ELVEDIN - DEDI
Rođen 17.09.1971. godine u Tarčinu – Hadžići. Nezposlen. Ratno priznanje "Zlatni ljiljan" dobio 1995. godine kao pripadnik 145. "viteške" lahke brigade.

MULAHALILOVIĆ, Sakib, HALIL
Rođen 21.10.1967. godine u Prnjavoru - Zavidovići. Autoelektričar. Poginuo 18.06.1994. godine na Paljeniku – Zavidovići, kao vojnik, na dužnosti komandira desetine, pripadnik 320. brdske brigade. Ratno priznanje "Zlatni ljiljan" posthumno mu je dodijeljeno 1994. godine.

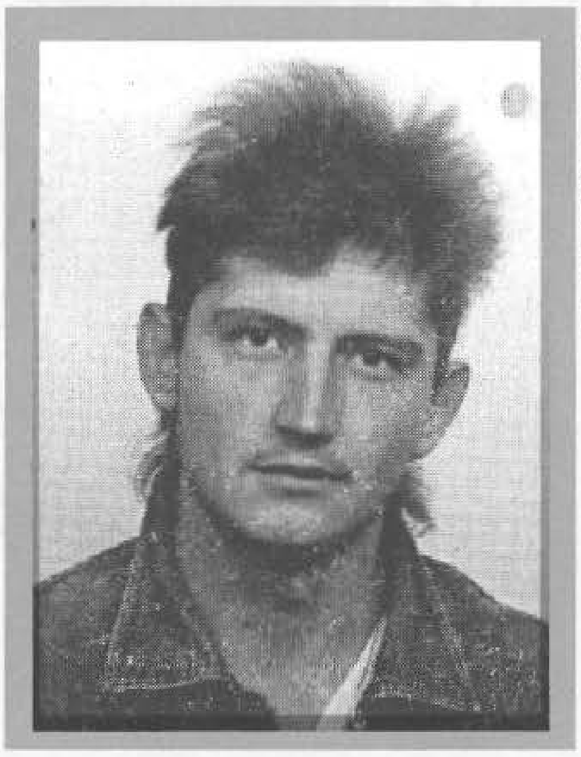

MULALIĆ, Agan, HUSREF

Rođen 29.11.1968. godine u Bužimu. Poljoprivredni tehničar. Poginuo 21.02.1994. godine na Grmuško - srbljanskom platou, kao vojnik, pripadnik 505. "viteške" brdske brigade. Ratno priznanje "Zlatni ljiljan" pothumno mu je dodijeljeno 1994. godine.

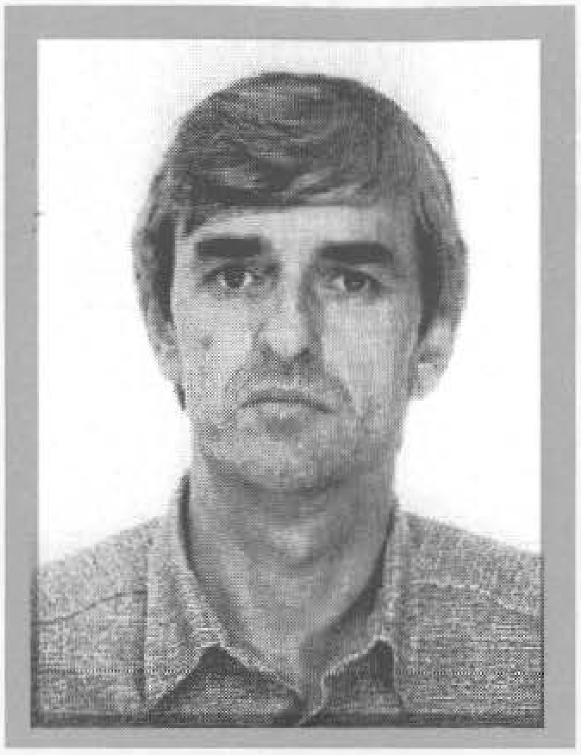

MULAOMEROVIĆ, Ibro, MUSTAFA

Rođen 20.07.1960. godine u Jelovu Brdu - Kalesija. RTV mehaničar. Ratno priznanje "Zlatni ljiljan" dobio 1994. godine kao pripadnik 205. brdske brigade.

MULAOMEROVIĆ, Fahro, SENAD - SENČI

Rođen 21.10.1966. godine u Turovima - Trnovo. Elektromehaničar. Ratno priznanje "Zlatni ljiljan" dobio 1996. godine kao pripadnik 140. brdske brigade.

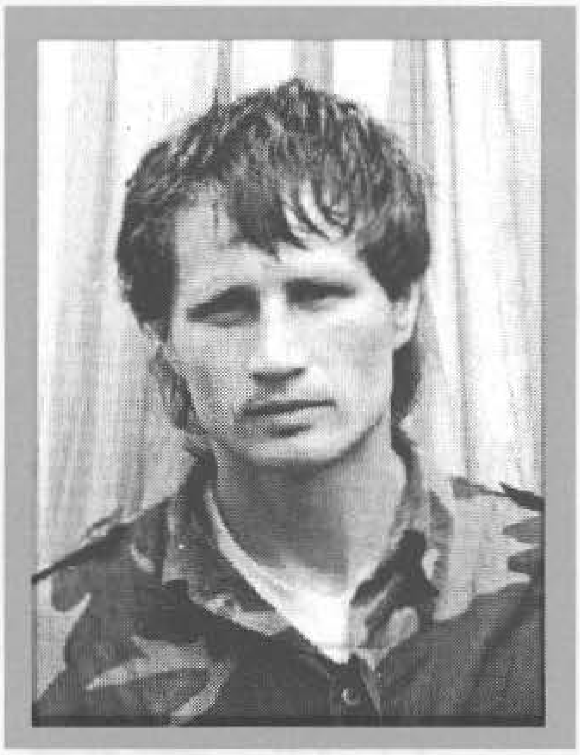

MULAVDIĆ, Salih, SAID

Rođen 29.10.1967. godine u Donjoj Višći - Živinice. Jamski kopač. Poginuo 08.11.1993. godine na Ponikvama - Vareš, kao vojnik, na dužnosti komandira čete u 210. brdskoj brigadi "Nesib Malkić". Ratno priznanje "Zlatni ljiljan" posthumno mu je dodijeljeno 1996. godine.

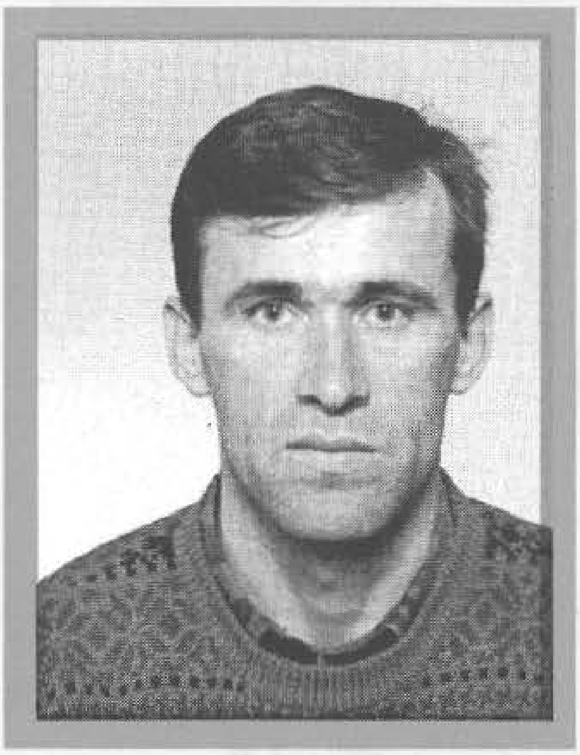

MULIĆ, Ibrahim, MUSTAFA

Rođen 04.01.1966. godine u Zenici. Kovač. Ratno priznanje "Zlatni ljiljan" dobio 1994. godine kao pripadnik 314. motorizovane brigade.

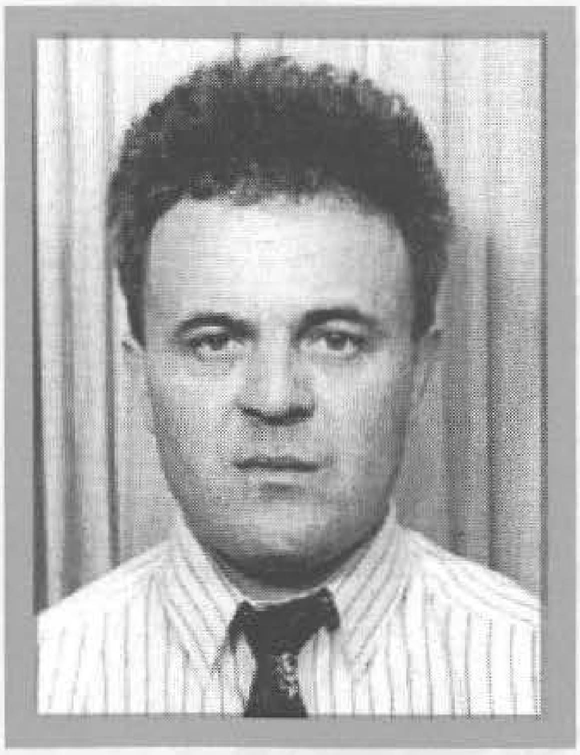

MUMBAŠIĆ, Safet, SEAD

Rođen 26.03.1961. godine u Teočaku. Vozač. Ratno priznanje "Zlatni ljiljan" dobio 1995. godine kao pripadnik 255. "slavne" brdske brigade "Hajrudin Mešić".

MUMINOVIĆ, Salko, ABDULAH
Rođen 03.08.1963. godine u Čolakovića Bari - Srebrenica. Radnik. Poginuo 02.08.1994. godine u s. Okruglica - Breza, kao vojnik, na dužnosti komandira voda u 120. lahkoj brigadi "Crni labudovi". Ratno priznanje "Zlatni ljiljan" posthumno mu je dodijeljeno1994. godine.

MUMINOVIĆ, Mumin, ŠEFKET
Rođen 20.10.1961. godine u Sjenici. Poginuo 08.12.1992. godinu na Visu - Sarajevo, kao vojnik, pripadnik 2. motorizovane brigade. Ratno priznanje "Zlatni ljiljan" posthumno mu je dodijeljeno 1994. godine.

MUMINOVIĆ, Husein, ŠEMSUDIN
Rođen 01.08.1962. godine u Kovačevićima - Zvornik. Diplomirani pravnik. Ratno priznanje "Zlatni ljiljan" dobio 1994. godine kao pripadnik 206. "viteške" brdske brigade.

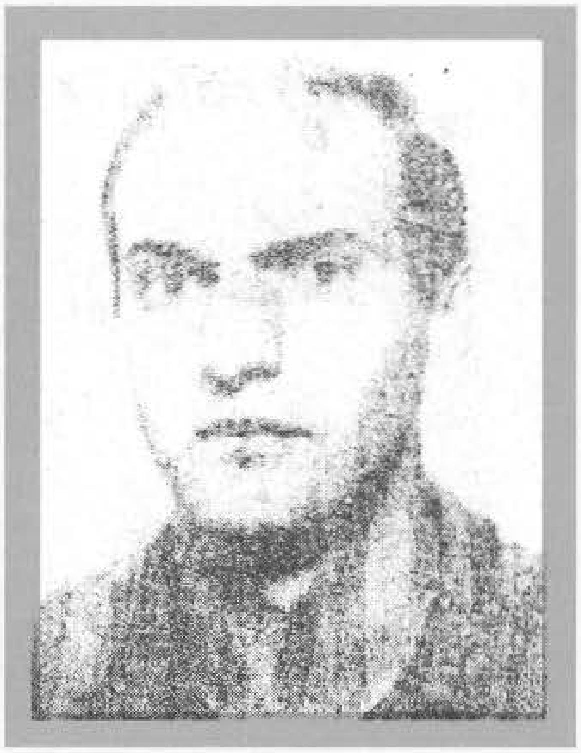

MURASPAHIĆ, Nezir, SALKO
Rođen 10.06.1960. godine u Nevesinju. Aktivno vojno lice. Poginuo 28.07.1993. godine na Smiljevićima - Sarajevo, kao vojnik, na dužnosti zamjenika komandanta 2. "viteške" motorizovane brigade. Ratno priznanje "Zlatni ljiljan" posthumno mu je dodijeljeno 1994. godine.

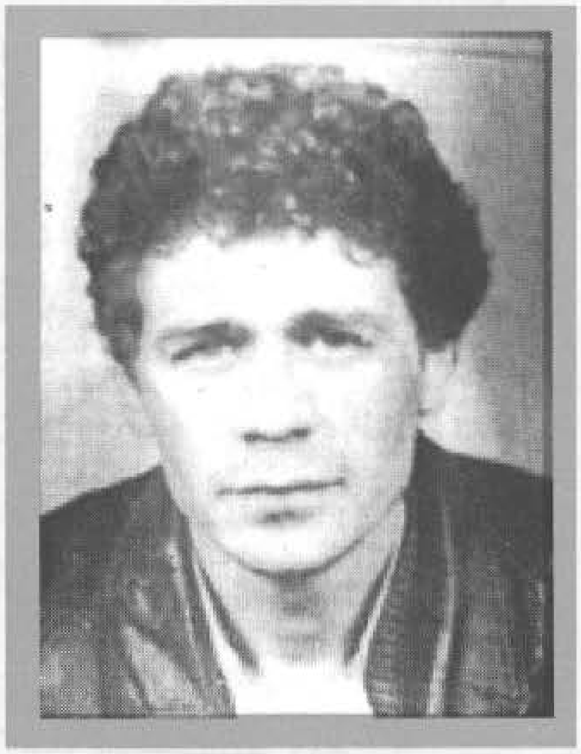

MURATOVIĆ, Hašim, ALIJA
Rođen 14.12.1958. godine u Žuglićima - Jablanica. Kamenorezac. Poginuo 03.08.1993. godine na koti Pisviru - Jablanica, kao vojnik, na dužnosti komandira Izviđačko - diverzantske desetine, pripadnik 44. brdske brigade. Ratno priznanje "Zlatni ljiljan" posthumno mu je dodijeljeno 1994. godine.

MURATOVIĆ, Semiz, ELVIR
Rođen 02.11.1971. godine u Zavidovićima. Poginuo 03.04.1994. godine kod s.Stog – Zavidovići, kao vojnik, pripadnik 328. brdske brigade. Ratno priznanje "Zlatni ljiljan" posthumno mu je dodijeljeno 1995. godine.

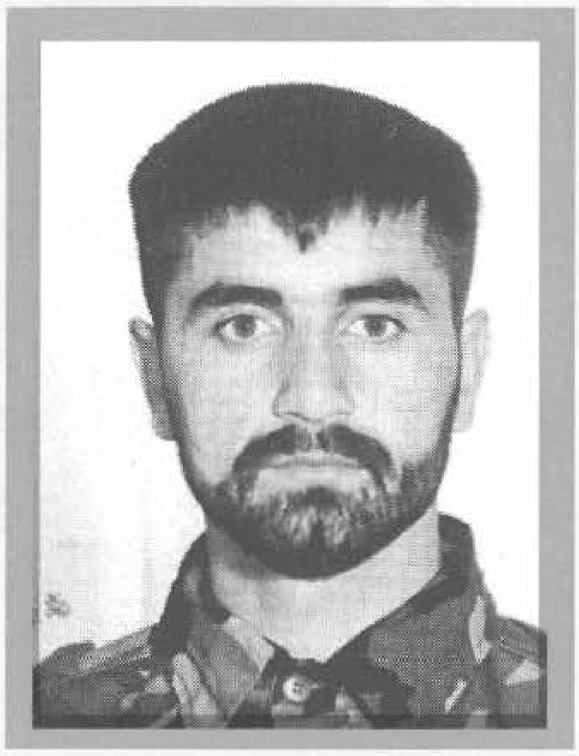

MURATOVIĆ, Sulejman, FATMIR
Rođen 23.01.1972. godine u s.Zborište - Velika Kladuša. Saobraćajni tehničar. Ratno priznanje "Zlatni ljiljan" dobio 1996. godine kao pripadnik 506. oslobodilačke brigade.

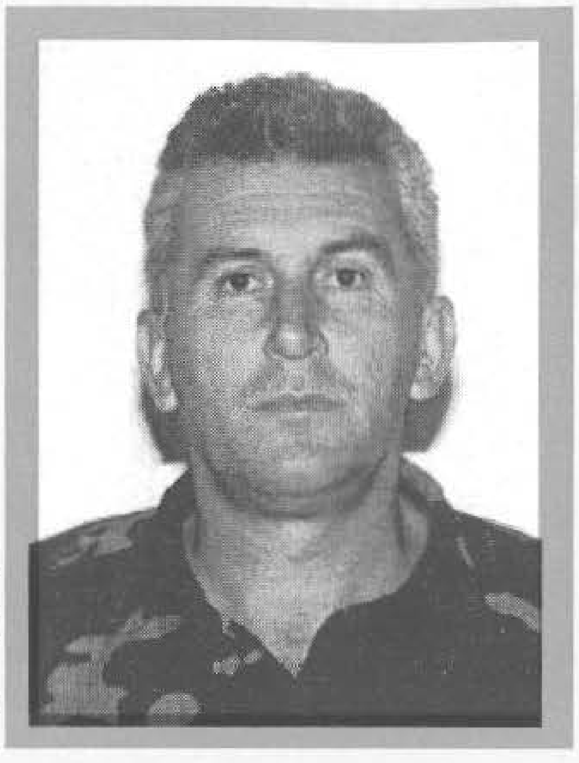

MURATOVIĆ, Ekrem, FEHIM
Rođen 03.08.1958. godine u Župči - Breza. VKV električar. Ratno priznanje "Zlatni ljiljan" dobio 1994. godine kao pripadnik 304. brdske brigade.

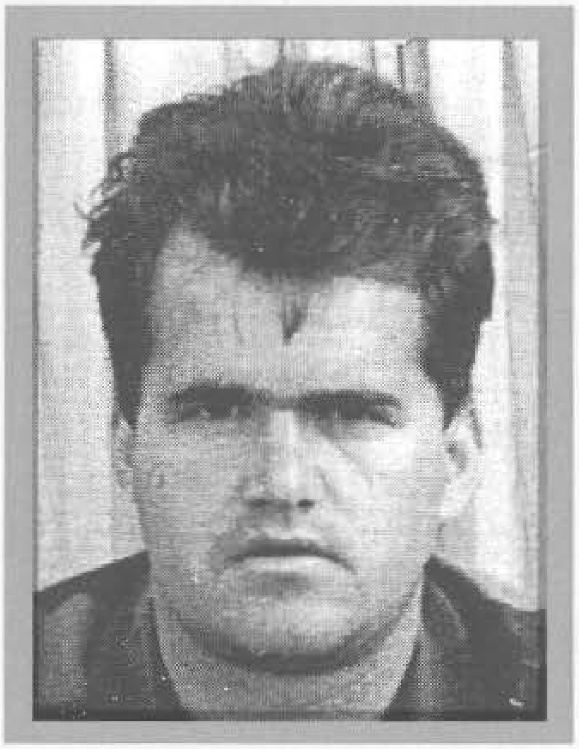

MURATOVIĆ, Mujaga, IZET
Rođen 10.04.1965. godine u Donjoj Lukavici - Živinice. KV Kopač. Poginuo 11.05.1994. godine na Vijencu - Lukavac, kao vojnik, pripadnik 216. lahke brigade. Ratno priznanje "Zlatni ljiljan" posthumno mu je dodijeljeno 1994. godine.

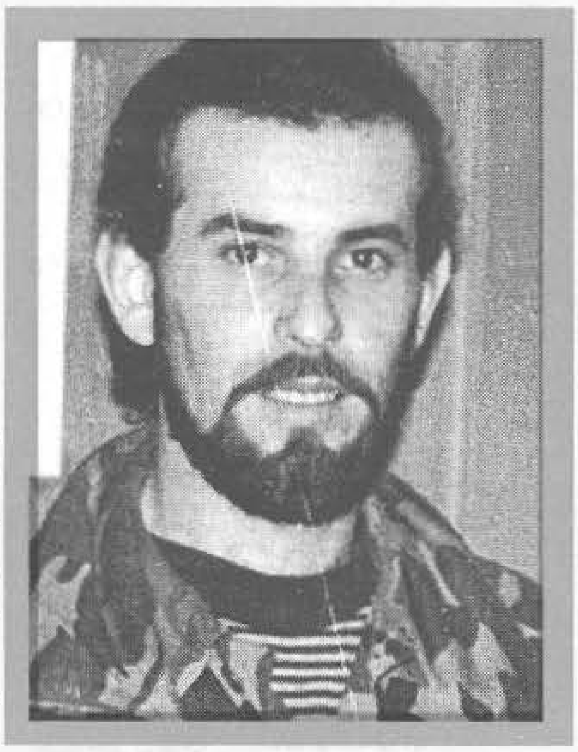

MURATOVIĆ, Ibrahim, NIJAZ - ĆIZA
Rođen 18.04.1965. godine u Brezi. Zidar. Umro 09.05.1994. godine u RMC Zenica od posljedica ranjavanja u Brezi, kao vojnik, na dužnosti pomoćnika komandanta bataljona za operativne poslove u 304. brdskoj brigadi. Ratno priznanje "Zlatni ljiljan" posthumno mu je dodijeljeno 1994. godine.

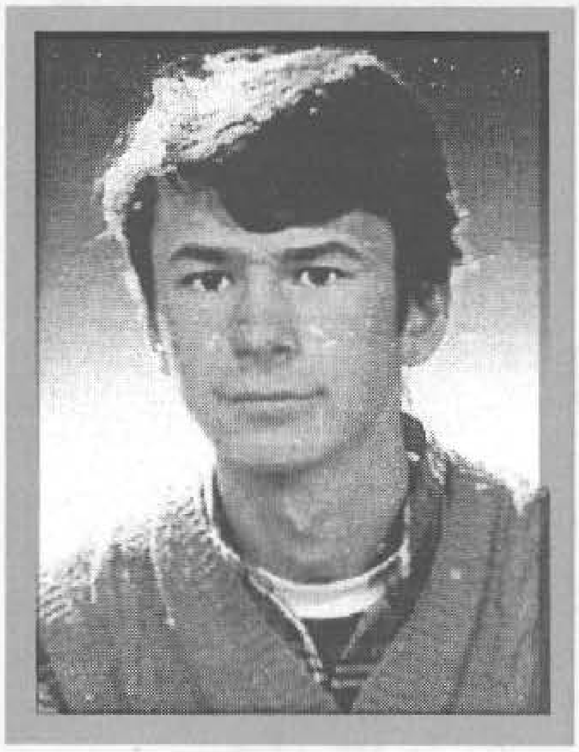

MURATOVIĆ, Salko, SUVAD - SUČE
Rođen 25.05.1972. godine u Matuzićima - Doboj. KV tesar. Poginuo 20.03.1993. godine u Matuzićima - Doboj, kao vojnik - diverzant, pripadnik 203. "slavne" motorizovane brigade. Ratno priznanje "Zlatni ljiljan" posthumno mu je dodijeljeno 1994. godine.

MURATSPAHIĆ, Ibro, MIRALEM
Rođen 20.09.1973. godine u s. Hrušta - Nevesinje. Učenik. Poginuo 24.08.1994. godine u Vrapčićima - Mostar, kao vojnik, pripadnik Samostalnog bataljona "Nevesinje". Ratno priznanje "Zlatni ljiljan" posthumno mu je dodijeljeno 1994. godine.

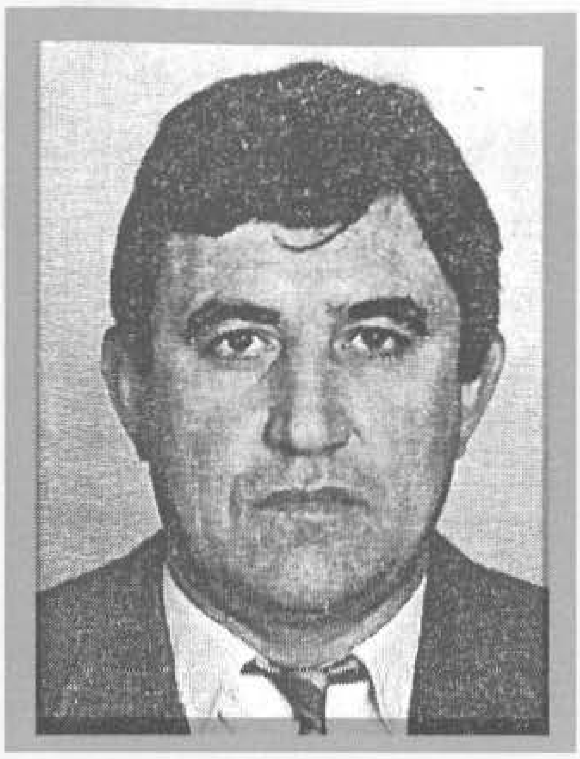

MURATSPAHIĆ, Ibro, MUSTAFA
Rođen 15.04.1945. godine u Vitkovićima - Goražde. Službenik - VŠS. Poginuo 20.12.1992. godine u Zebinoj šumi - Foča, kao vojnik, na dužnosti komandanta bataljona u 1. drinskoj udarnoj brigadi. Ratno priznanje "Zlatni ljiljan" posthumno mu je dodijeljeno 1995. godine.

MURATSPAHIĆ, Bećir, NERMIN
Rođen 07.04.1970. godine u Bugojnu. KV mašinbravar. Ratno priznanje dobio 1995. godine kao pripadnik 707. "slavne" brdske brigade.

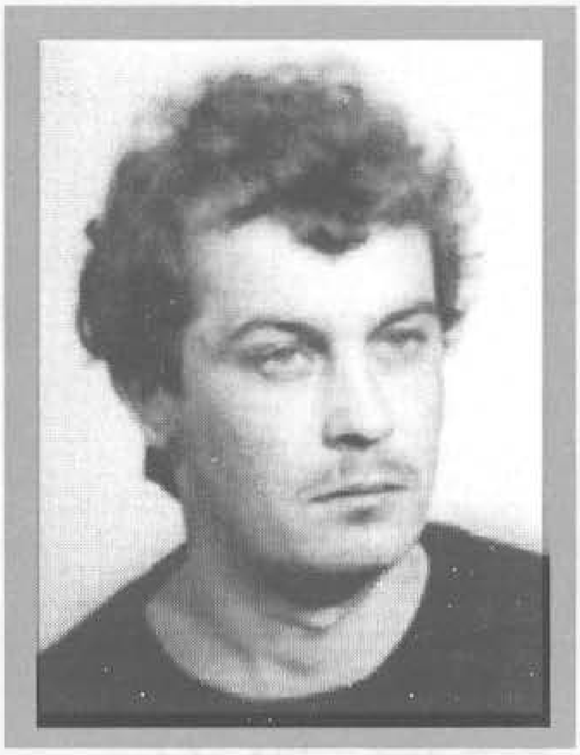

MURGIĆ, Muhamed, MUNIB - POPAJ
Rođen 07.03.1959. godine u Poljicu - Lukavac. Mašinbravar. Poginuo 12.04.1994. godine u rejonu Vijenca - Lukavac, kao vojnik - diverzant, pripadnik 212. bošnjačke oslobodilačke brigade. Ratno priznanje "Zlatni ljiljan" posthumno mu je dodijeljeno 1994. godine.

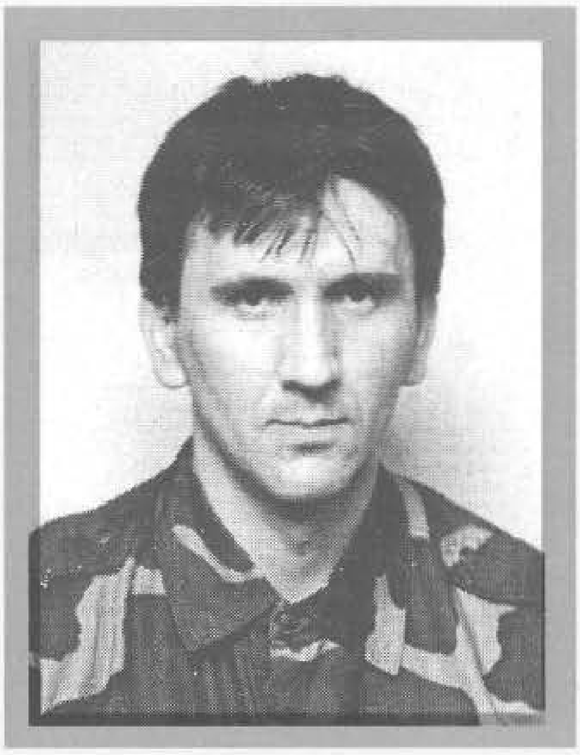

MURTIĆ, Džemil, AHMET
Rođen 15.05.1964. godine u Teočaku. Vozač. Ratno priznanje "Zlatni ljiljan" dobio 1994. godine kao pripadnik 1. "slavne" brdske brigade "Hajrudin Mešić".

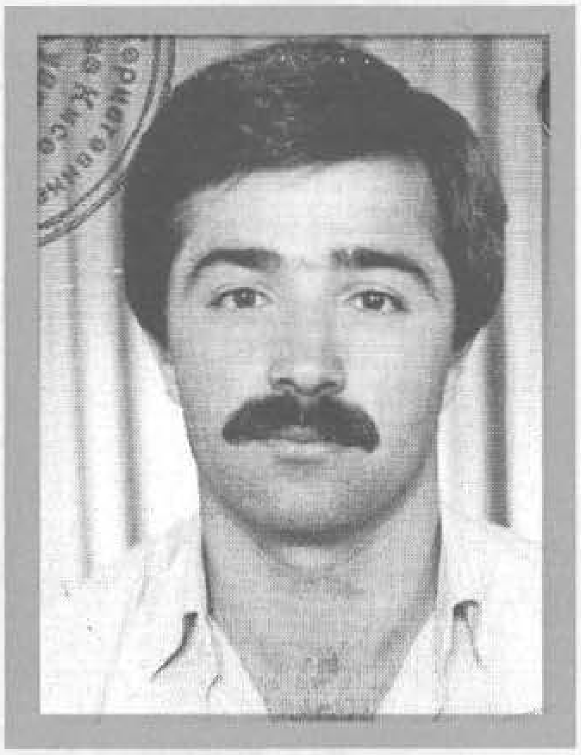

MURTIĆ, Selim, ENVER
Rođen 12.01.1959. godine u s. Bukovica - Kiseljak. Saobraćajni tehničar. Poginuo 29.10.1992. godine na Košćanu - Kiseljak, kao vojnik, na dužnosti pomoćnika komandanza za sigurnost Odreda 1 Opštinskog štaba TO Kiseljak. Ratno priznanje "Zlatni ljiljan" posthumno mu je dodjeljeno 1993. godine.

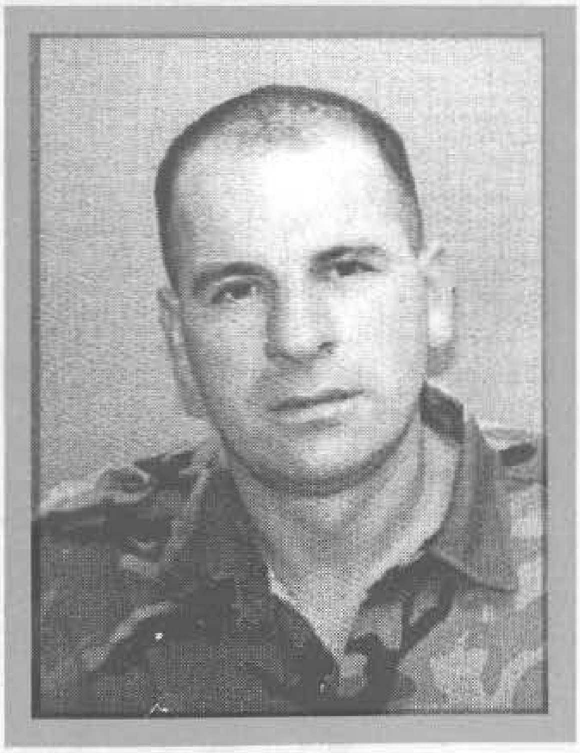

MURTIĆ, Bajro, IBRAHIM
Rođen 29.08.1961. godine u Menzilovićima - Višegrad. Drvni tehničar. Ratno priznanje "Zlatni ljiljan" dobio 1994. godine kao pripadnik 1. manevarskog bataljona 3. korpusa.

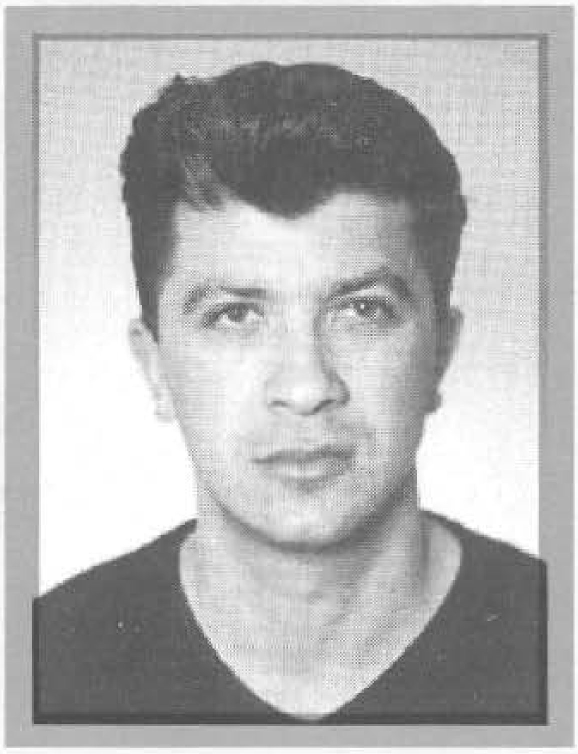

MURTIĆ, Amir, SEMAID
Rođen 04.08.1971. godine u Višegradu. Aktivno vojno lice. Ratno priznanje "Zlatni ljiljan" dobio 1993. godine kao pripadnik Izviđačko - diverzantske čete 1. korpusa.

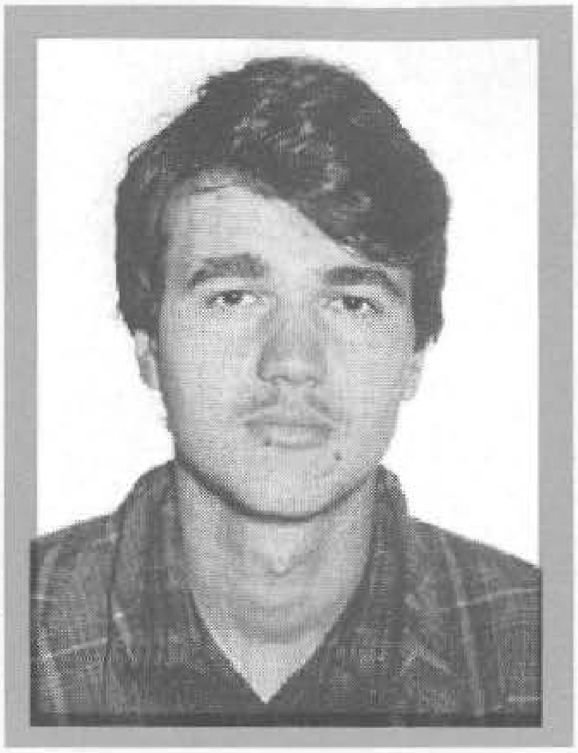

MURTIĆ, Kadro, SENAD
Rođen 01.07.1970. godine u Teočaku. Nezaposlen. Poginuo 02.07.1992. godine na Čaklavici, kao vojnik, na dužnosti komandira čete u 1. "slavnoj" brdskoj brigadi "Hajrudin Mešić". Ratno priznanje "Zlatni ljiljan" posthumno mu je dodijeljeno 1994. godine.

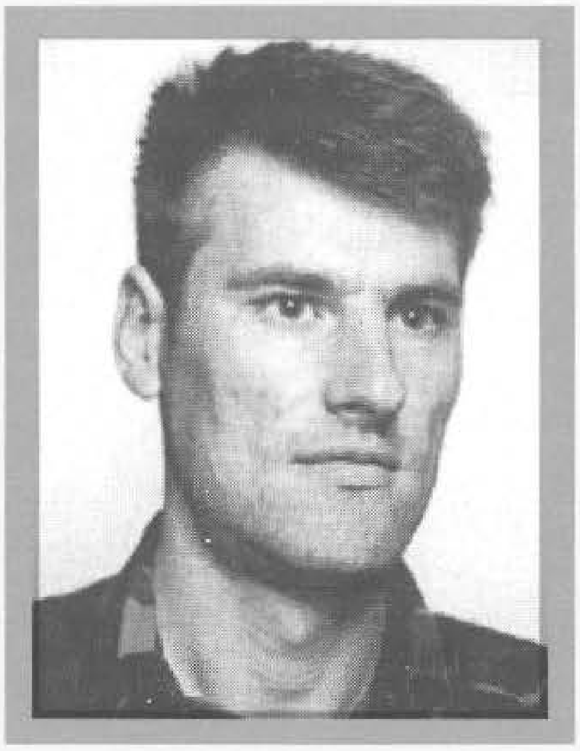

MUSA, Alija, TAHIR
Rođen 01.05.1969. godine u s. Vrse – Gornji Vakuf. Radnik. Ratno priznanje "Zlatni ljiljan" dobio 1995. godine kao pripadnik 317. "slavne" brdske brigade.

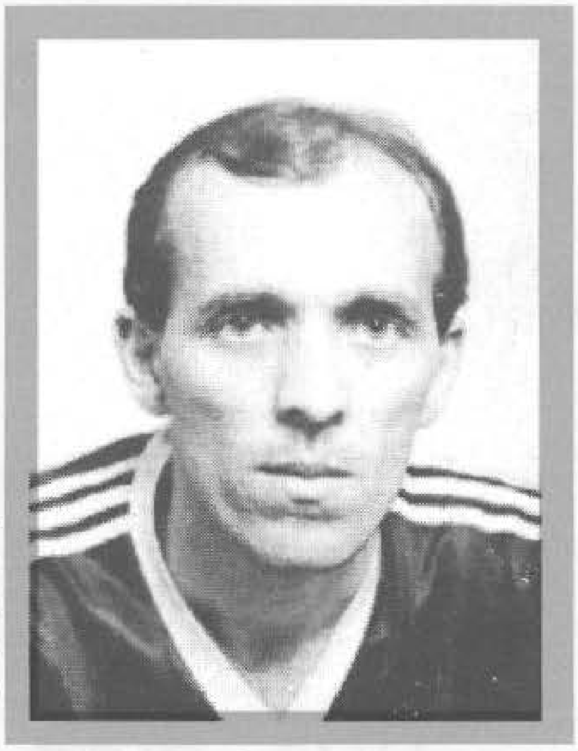

MUSIĆ, Husein, HASAN
Rođen 26.07.1960. godine u Lubardi - Bužim. Tehnolog. Podlegao od posljedica ranjavanja 03.02.1993. godine u RMC Bihać, kao vojnik, na dužnosti komandanta 1. pješadijskog bataljona 105. krajiške brigade. Ratno priznanje "Zlatni ljiljan" posthumno mu je dodijeljeno 1994. godine.

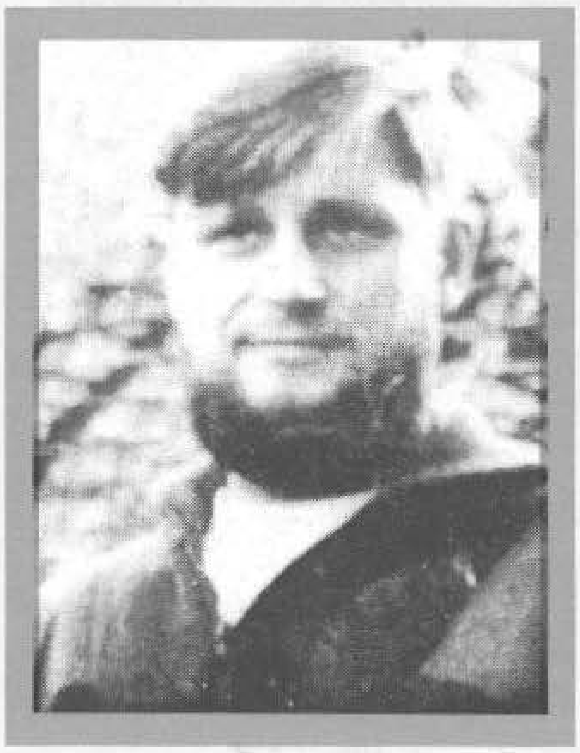

MUSIĆ, Mustafa, IBRAHIM
Rođen 08.08.1966. godine u Zvorniku. Monter centralnog grijanja. Poginuo 01.08.1993. godine na Boškovićima - Zvornik, kao vojnik, na dužnosti komandira Izviđačko - diverzantskog voda 206. "viteške" brdske brigade. Ratno priznanje "Zlatni ljiljan" posthumno mu je dodijeljeno 1994. godine.

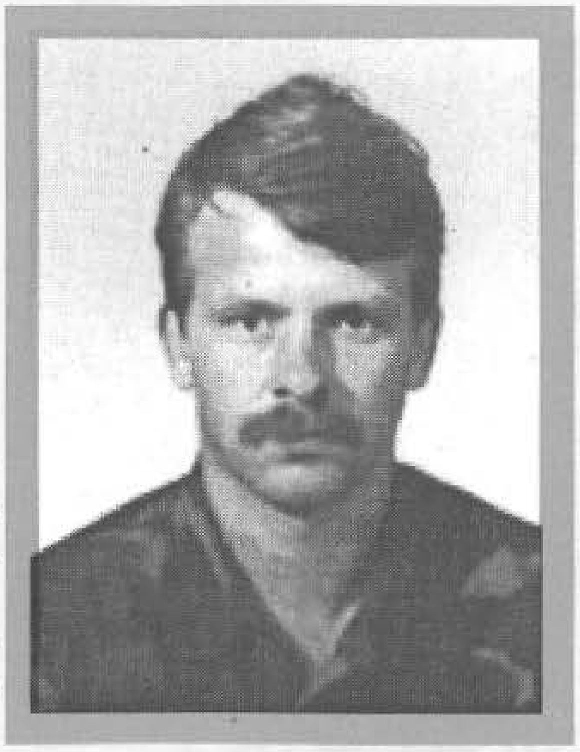

MUSIĆ, Jasmin, IZET - BOSANAC
Rođen 01.01.1967. godine u s. Trnovci - Gračanica. Zidar. Poginuo 17.02.1994. godine u Šantićevoj ulici - Mostar, kao vojnik, na dužnosti komandira voda, pripadnik 41. "slavne" motorizovane brigade. Ratno priznanje "Zlatni ljiljan" posthumno mu je dodijeljeno 1994. godine.

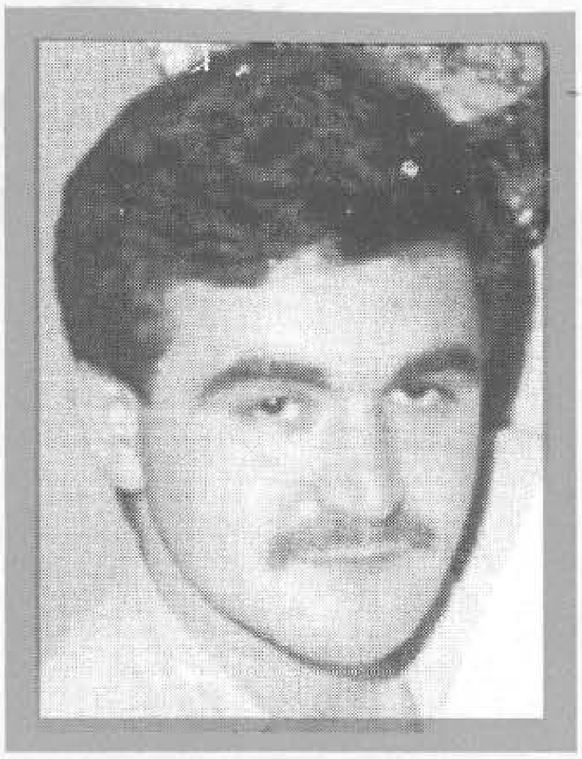

MUSIĆ, Ramiz, IZET
Rođen 03.04.1955. godine u Sarajevu. Trgovac. Poginuo 08.09.1992. godine u Hrasnici – Ilidža, kao vojnik, pripadnik 4. motorizovane brigade. Ratno priznanje "Zlatni ljiljan" posthumno mu je dodijeljeno 1994. godine.

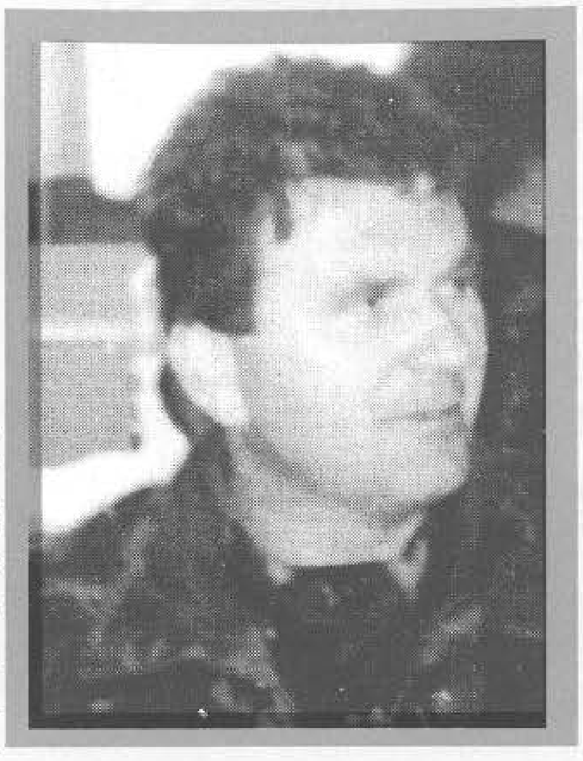

MUSIĆ, Samid, KEMAL
Rođen 10.06.1957. godine u Brčkom. VKV automehaničar. Ratno priznanje "Zlatni ljiljan" dobio 1994. godine kao pripadnik 108. motorizovane brigade. Poginuo 26.09.1995. godine na Vozući - Ozren, u činu natkapetana, na dužnosti komandanta 2. oklopnog bataljona.

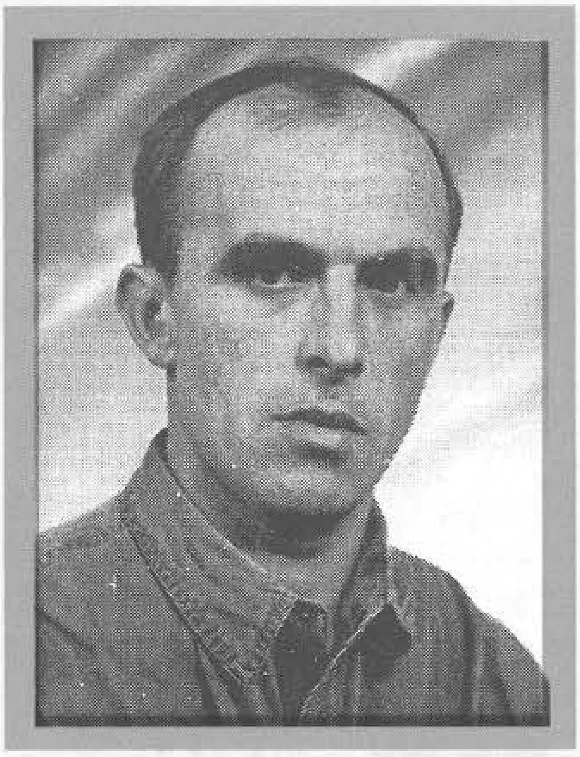

MUSIĆ, Demira, MUSTAFA
Rođen 21.08.1966. godine u Srebrenici. Mesar. Ratno priznanje "Zlatni ljiljan" dobio 1996. godine kao pripadnik 141. "viteške" lahke brigade.

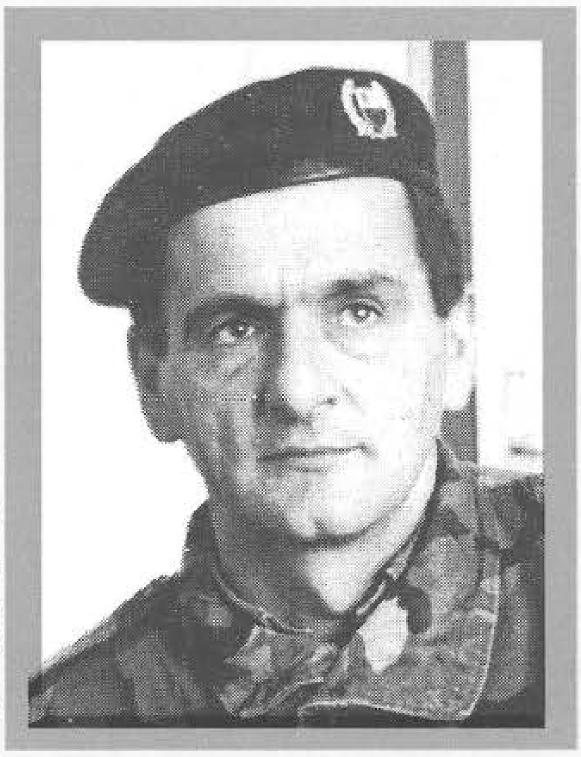

MUSIĆ, Ahmet, VAHID
Rođen 15.05.1961. godine u s. Gornje Dubrave - Živinice. Pogonski inžinjer agronomije. Ratno priznanje "Zlatni ljiljan" dobio 1996. godine kao pripadnik 210. "viteške" brdske brigade.

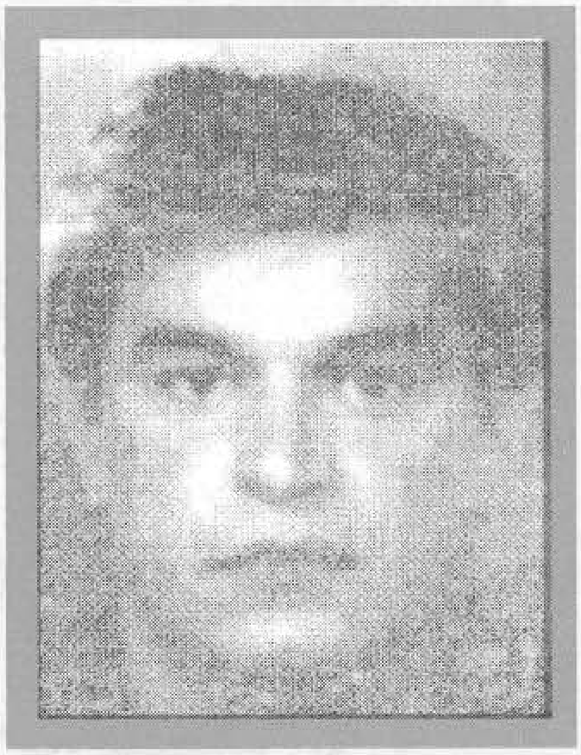

MUSLIĆ, Muharem, MUHAMED - ĆUZA
Rođen 14.06.1958. godine u s.Tođevac - Foča. Ratno priznanje "Zlatni ljiljan" dobio 1996. godine kao pripadnik 148. "viteške" lahke brigade.

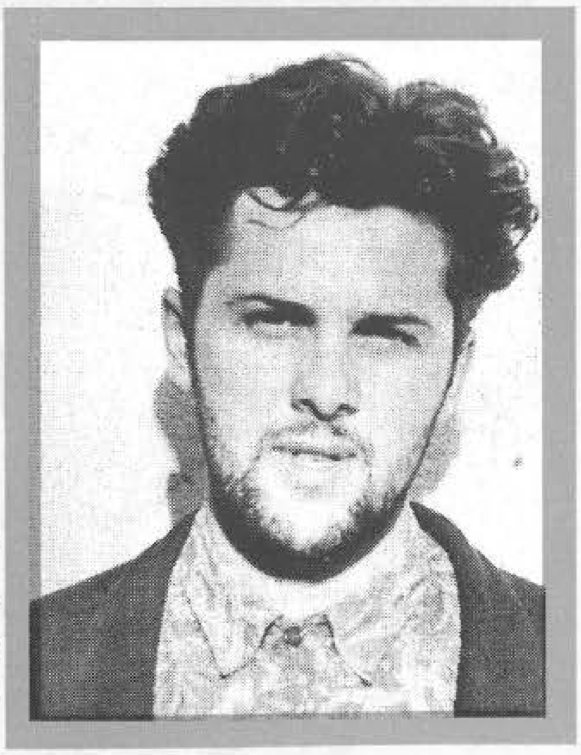

MUSLIĆ, Abdulaha, NUSRET
Rođen 15.07.1971. godine u s.Nažbilj – Kakanj. Mašinski tehničar. Ratno priznanje "Zlatni ljiljan" dobio 1993. godine kao pripadnik 7. muslimanske brdske brigade.

MUSLIM, Nazif, AZIM - ĆAZA
Rođen 27.02.1966. godine u Merevu - Foča. Trgovac. Poginuo 30.07.1993. godine na Proskoku – Treskavica, kao vojnik, pripadnik 1. fočanske brigade. Ratno priznanje "Zlatni ljiljan" posthumno mu je dodijeljeno 1996. godine.

MUSTAFICA, Salih, SAMIR
Rođen 03.06.1969. godine u Čehajićima - Donji Vakuf. Mašinski tehničar. Poginuo 05.06.1994. godine na Košćanskom platou - Donji Vakuf, kao vojnik, na dužnosti komandira Izviđačko - diverzantskog voda, pripadnik 770. "slavne" brdske brigade. Ratno priznanje "Zlatni ljiljan" posthumno mu je dodijeljeno 1995. godine.

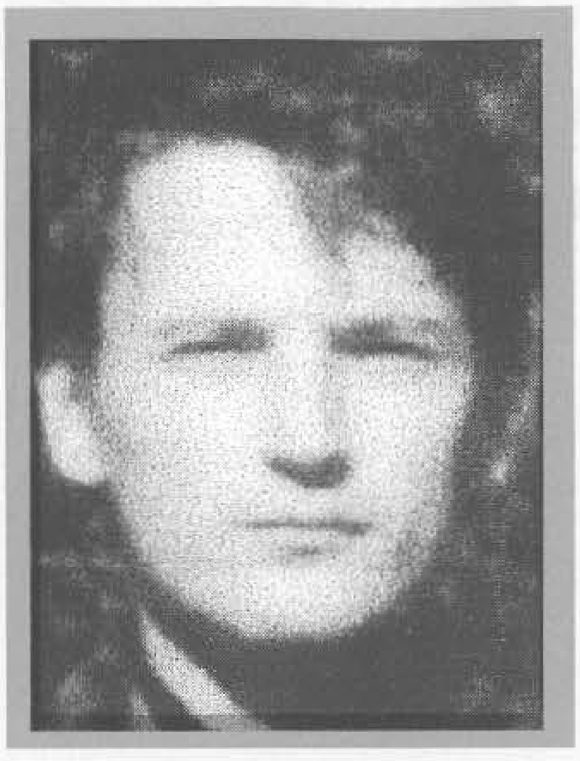

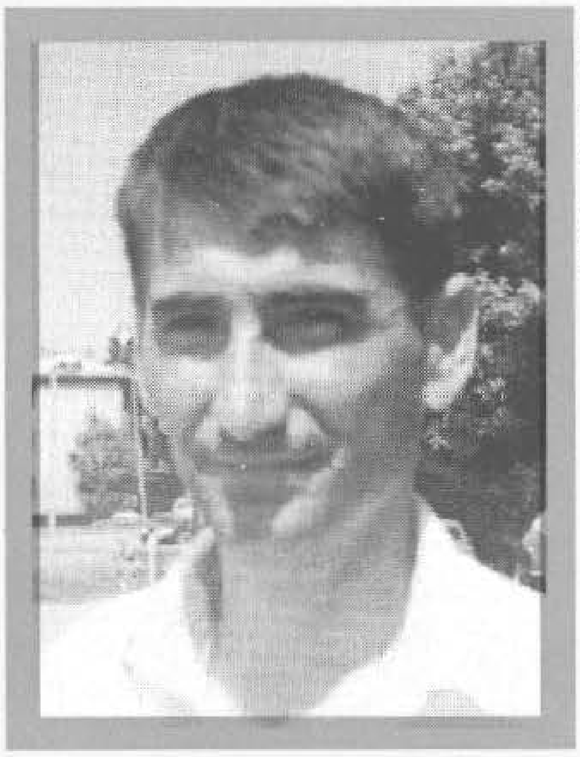

MUSTAFIĆ, Safet, MIRSAD
Rođen 10.01.1963. godine u Zalužju - Bratunac. KV mašinbravar. Ratno priznanje "Zlatni ljiljan" dobio 1995. godine kao pripadnik 1. muslimanske podrinjske lahke brigade.

MUSTAFIĆ, Mehmed, MUHAREM
Rođen 24.06.1957. godine u Kruščici - Konjic. Nezaposlen. Poginuo 16.04.1993. godine na Goranskom polju, kao vojnik, na dužnosti komandira voda, pripadnik 45. lahke brigade. Ratno priznanje "Zlatni ljiljan" posthumno mu je dodijeljeno 1994. godine.

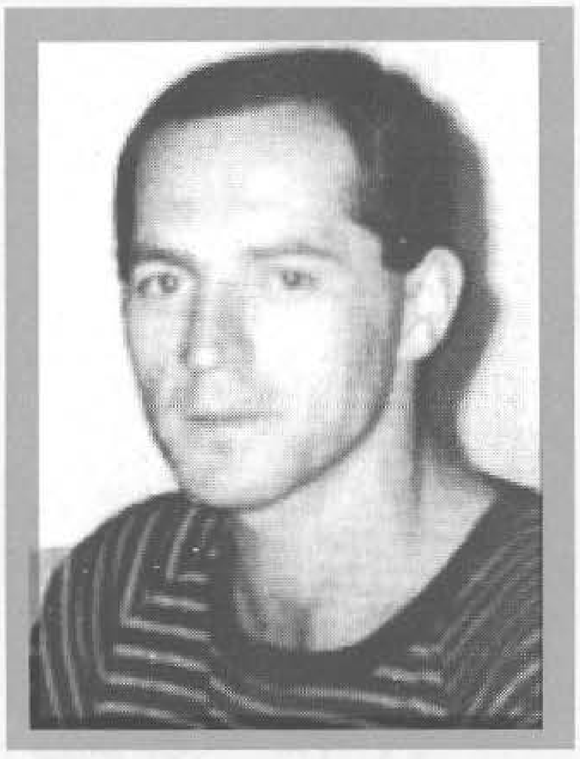

MUSTAFIĆ, Rasim, OSMAN
Rođen 15.09.1970. godine u Bužimu. Vjerski službenik - imam. Poginuo 11.05.1994. godine u Todorovu – Velika Kladuša, kao vojnik, na dužnosti pomoćnika komandira čete za moral, pripadnik 505. "viteške" motorizovane brigade. Ratno priznanje "Zlatni ljiljan" posthumno mu je dodijeljeno 1994. godine.

MUSTAFIĆ, Rifet, SAFET - KANTA
Rođen 24.12.1969. godine u Bužimu. Poljoprivredni tehničar. Poginuo 13.07.1994. godine na Dautovića glavici – Velika Kladuša, kao vojnik, na dužnosti komandira voda, pripadnik 505. "viteške" motorizovane brigade. Ratno priznanje "Zlatni ljiljan" posthumno mu je dodijeljeno 1994. godine.

MUSTIĆ, Emin, IZUDIN
Rođen 28.01.1967. godine u s. Rujnica - Zavidovići. Zidar. Ratno priznanje "Zlatni ljiljan" dobio 1994. godine kao pripadnik 320. brdske brigade.

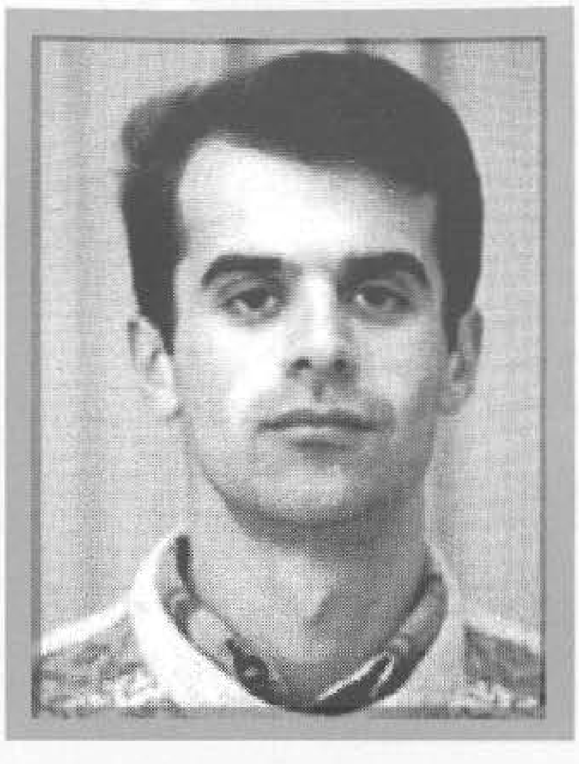

MUŠANOVIĆ, Refik, MUSTAFA
Rođen 04.10.1972. godine u Skender Vakufu. Student mašinstva. Ratno priznanje "Zlatni ljiljan" dobio 1994. godine kao pripadnik 770. "slavne" brdske brigade.

MUŠIĆ, Muharem, MIRALEM
Rođen 22.06.1962. godine u s.Barice - Živinice. Saobraćajni tehničar. Poginuo 16.01.1994. godine na Kruševu - Olovo, kao vojnik, na dužnosti komandira čete u Protiv - diverzantskom odredu "Živiničke ose". Ratno priznanje "Zlatni ljiljan" posthumno mu je dodijeljeno 1996. godine.

MUŠIĆ, Aljo, MUJO
Rođen 07.07.1969. godine u Živinicama. Aktivno vojno lice - pilot. Ratno priznanje "Zlatni ljiljan" dobio 1995. godine kao pripadnik Logističke baze RZ i PZO Živinice.

MUŠIĆ, Mustafa, MUSTAFA
Rođen 29.07.1969. godine u Visokom. Bravar. Poginuo 27.09.1992. godine na Čemerskoj planini - Ilijaš, kao vojnik, pripadnik Odreda "Sretno" Općinskog štaba Teritorijalne odbrane Breza. Ratno priznanje "Zlatni ljiljan" posthumno mu je dodijeljeno 1994. godine.

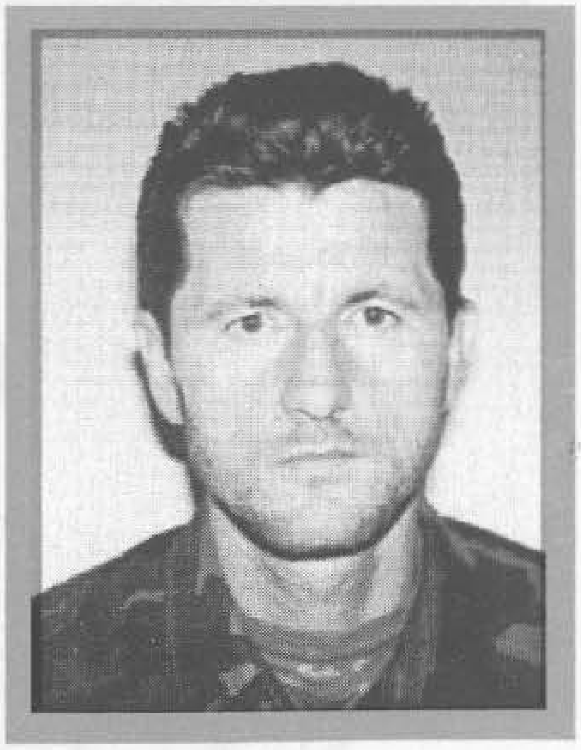

MUŠIĆ, Ćazim, ZAHIR
Rođen 20.06.1965. godine u Baricama - Živinice. Aktivno vojno lice. Ratno priznanje "Zlatni ljiljan" dobio 1996. godine kao pripadnik 210. "viteške" oslobodilačke brigade "Hajrudin Mešić".

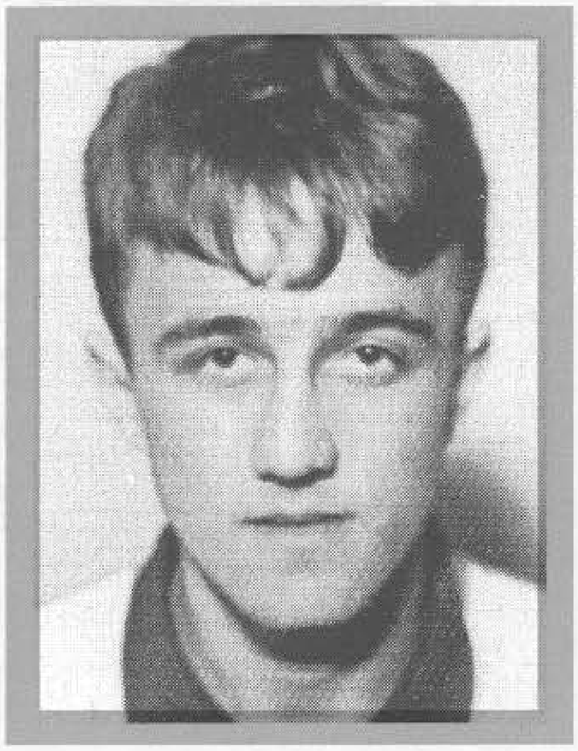

MUŠIJA, Enes, NASER
Rođen 08.10.1970. godine u s. Uvorići - Visokom. Obućar. Poginuo 21.06.1995. godine u Kralupima - Visoko, kao vojnik, na dužnosti komandira izviđačko - diverzantskog voda, pripadnik 165. brdske brigade. Ratno priznanje "Zlatni ljiljan" posthumno mu je dodijeljeno 1996. godine.

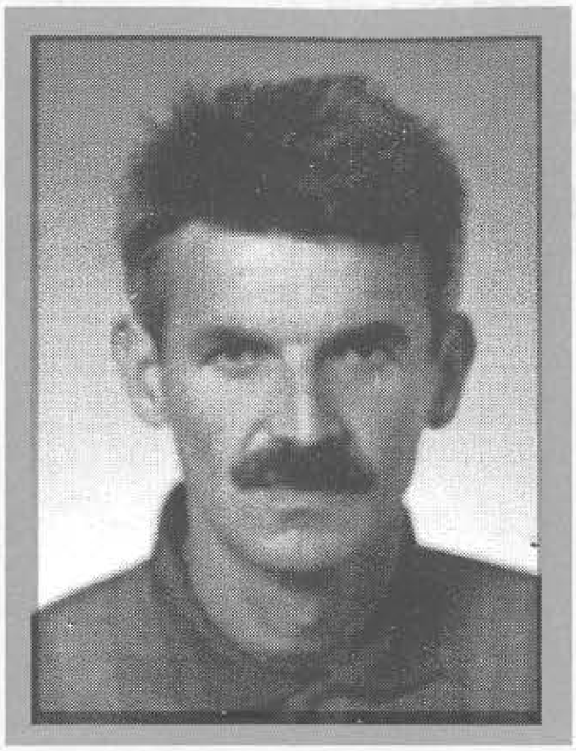

MUŠINBEGOVIĆ, Nezir, ALIJA
Rođen 02.08.1963. godine u s. Kološić - Visoko. Radnik. Ratno priznanje "Zlatni ljiljan" dobio 1994. godine kao pripadnik 315. brdske brigade.

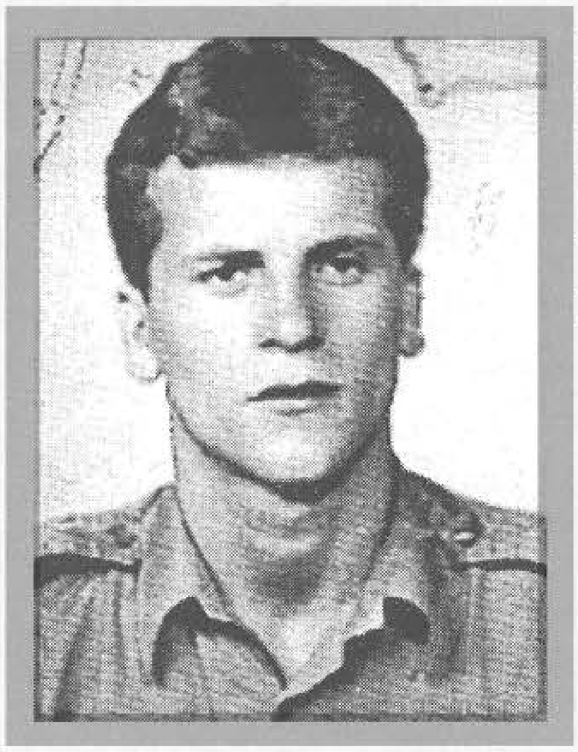

NADAREVIĆ, Murat, ESAD
Rođen 04.08.1962. godine u Tržcu - Cazin. Radnik. Poginuo 27.05.1994. godine u rejonu Hasin vrh – Grmuško – srbljanski plato, koa vojnik - izviđač, pripadnik 503. "slavne" brdske brigade. Ratno priznanje "Zlatni ljiljan" posthumno mu je dodijeljeno 1994. godine.

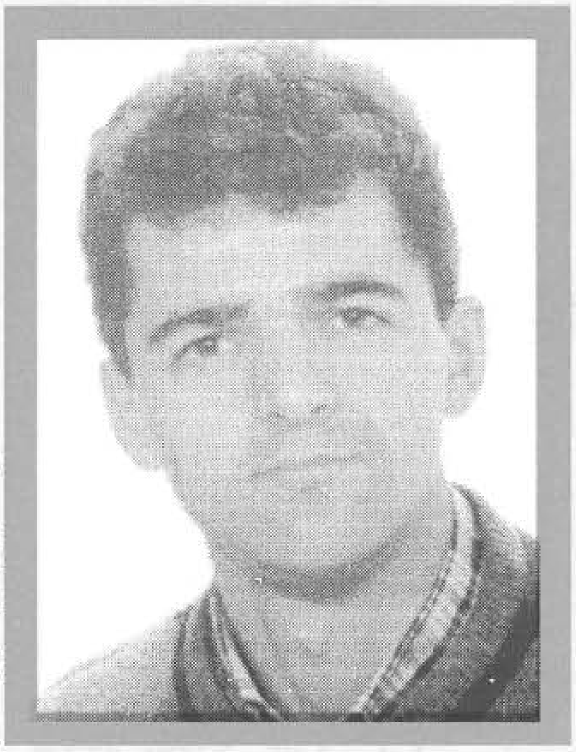

NADAREVIĆ, Smail, SEJAD - SEJO
Rođen 09.05.1972. godine u Glogovcu - Cazin. Radnik. Poginuo 13.12.1993. godine u s.Ćehići - Cazin, kao vojnik, na dužnosti komandira desetine, pripadnik 503. "slavne" brdske brigade. Ratno priznanje "Zlatni ljiljan" posthumno mu je dodijeljeno 1994. godine.

NALIĆ, Ibro, MUSTAFA
Rođen 23.01.1973. godine u Bektićima - Srebrenica. Radnik. Poginuo 11.07.1995. godine na Bučju - Srebrenica, kao vojnik, pripadnik 28. divizije. Ratno priznanje "Zlatni ljiljan" posthumno mu je dodijeljeno 1996. godine.

NANIĆ, Abid, HAMDIJA
Rođen 17.11.1970. godine u Varoškoj Rijeci - Bužim. Saobraćajni tehničar. Poginuo 09.09.1994. godine na Radoču, kao vojnik, na dužnosti komandira voda, pripadnik 505. "viteške" motorizovane brigade. Ratno priznanje "Zlatni ljiljan" posthumno mu je dodijeljeno 1994. godine.

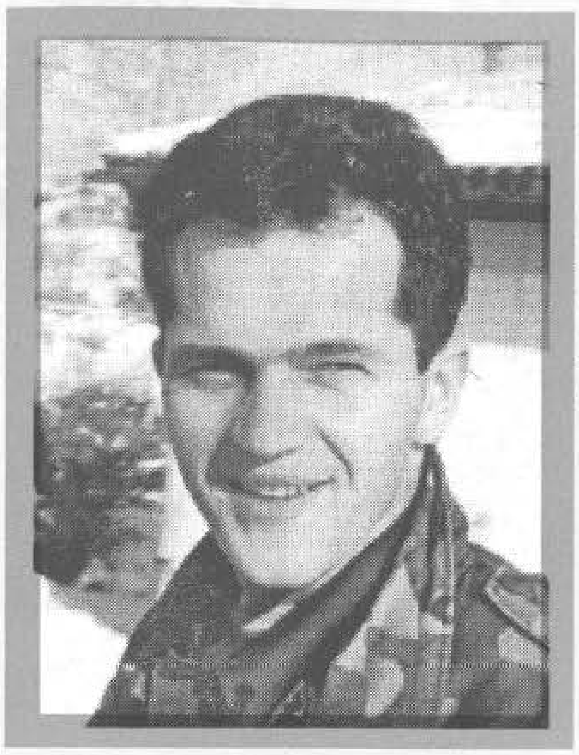

NANIĆ, Ibrahim, IZET
Rođen 04.10.1965. godine u Varoškoj Rijeci - Bužim. Aktivno vojno lice. Ratno priznanje "Zlatni ljiljan" dobio 1994. godine. Poginuo 05.08.1995. godine na Vijencu - Ćorkovača - Bužim, u činu brigadira na dužnosti komandanta 505. "viteške" brdske brigade. Posthumno odlikovan "Ordenom heroja oslobodilačkog rata" 1998. godine .

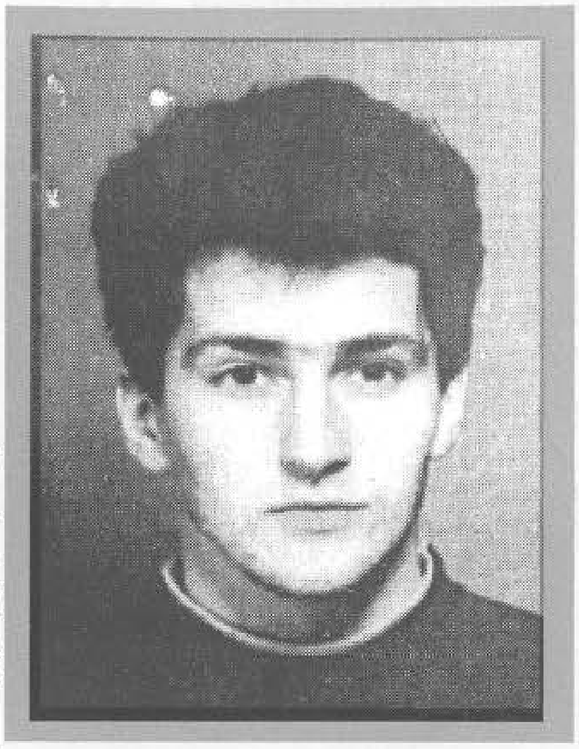

NANIĆ, Ibrahim, NEVZET
Rođen 08.05.1968. godine u Bužimu. Student. Poginuo 30.06.1992. godine u rejonu Osmača - Bosanska Krupa, kao vojnik, na dužnosti komandira voda, pripadnik Teritorijalne odbrane Bužim. Ratno priznanje "Zlatni ljiljan" posthumno mu je dodijeljeno 1994. godine.

NAŠIĆ, Hasan, SENAD - TITO
Rođen 01.04.1966. godine u s.Mutnik - Cazin. Vulkanizer. Poginuo 17.03.1994. godine u rejonu Vrška - Bihać, kao vojnik - izviđač, pripadnik 503. "slavne" brdske brigade. Ratno priznanje "Zlatni ljiljan" posthumno mu je dodijeljeno 1994. godine.

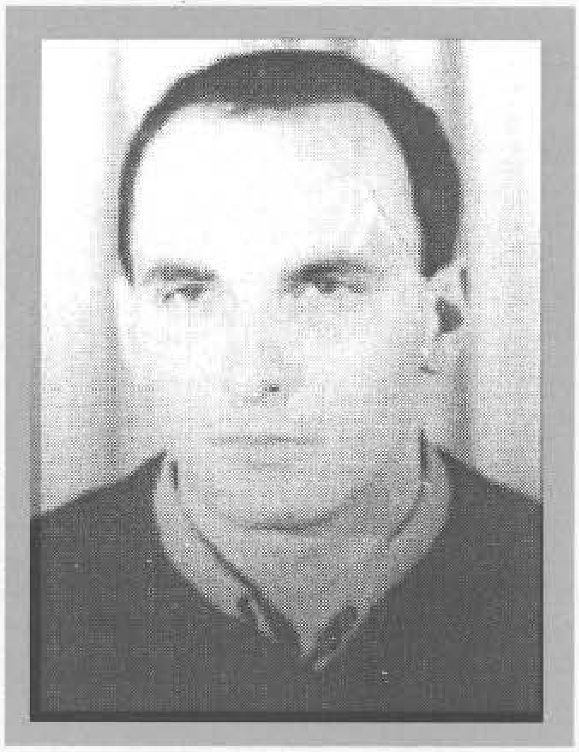

NEFIĆ, Dževad, ALMEDIN - NEFA
Rođen 26.04.1964. godine u Maglaju. Poginuo 19.09.1994. godine na Kiseru - Konjic, u činu čelnika, na dužnosti komandira desetine, pripadnik 4. muslimanske lahke brigade. Ratno priznanje "Zlatni ljiljan" posthumno mu je dodijeljeno 1995. godine.

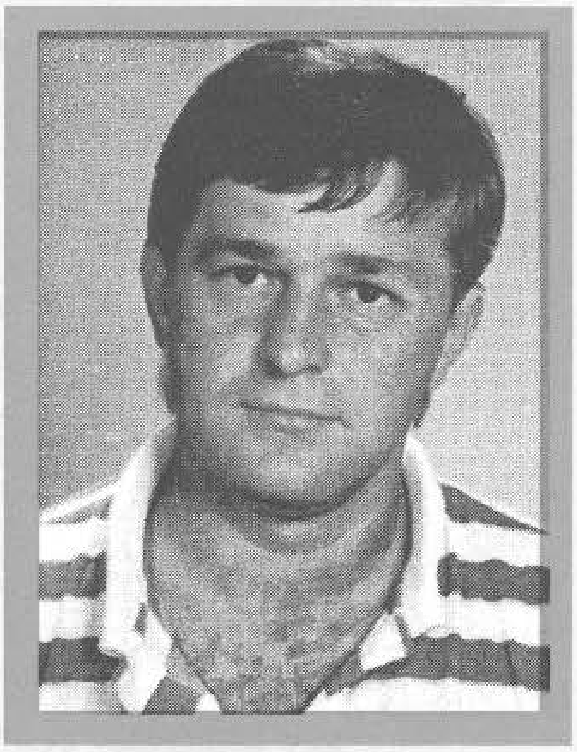

NEIMARLIJA, Husnija, ENEZ
Rođen 28.10.1963. godine u s. Obre - Kakanj. Bravar. Poginuo 21.06.1995. godine u Semizovcu, u činu kapetana, na dužnosti zamjenika komandanta 3. manevarskog bataljona. Ratno priznanje "Zlatni ljiljan" posthumno mu je dodijeljeno 1995. godine.

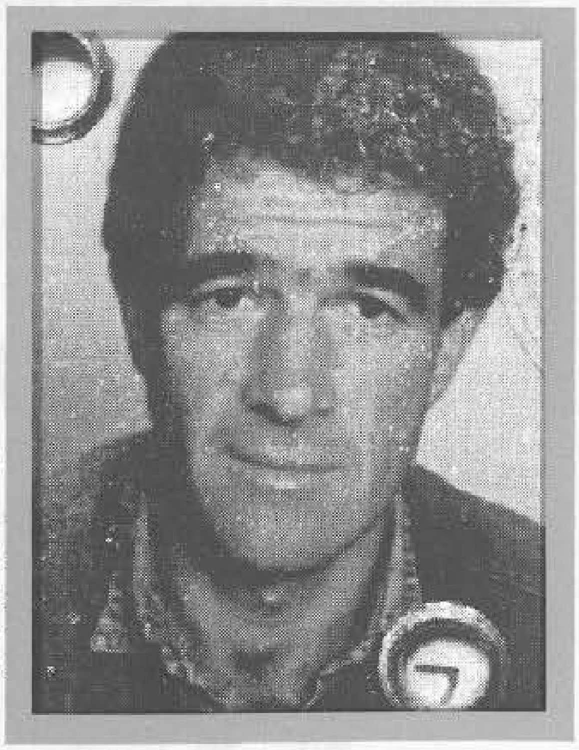

NEIMARLIJA, Omer, ZIJAD
Rođen 02.01.1955. godine u Ričici - Kakanj. Trgovac. Poginuo 09.11.1994. godine na Oštriću - Vozuća, u činu natporučnika, na dužnosti komandira čete u 329. brdskoj brigadi. Ratno priznanje "Zlatni ljiljan" posthumno mu je dodijeljeno 1994. godine.

NESIMOVIĆ, Muhamed, ELVIR
Rođen 15.01.1972. godine u Bosanskoj Dubici. Mašinski tehničar. Ratno priznanje "Zlatni ljiljan" dobio 1996. godine kao pripadnik 2. manevarskog bataljona 3. korpusa.

NEZIREVIĆ, Halil, MUZAFER
Rođen 19.07.1967. godine u Miljevini - Foča. Ratno priznanje "Zlatni ljiljan" dobio 1995. godine kao pripadnik 181. bošnjačke brdske brigade.

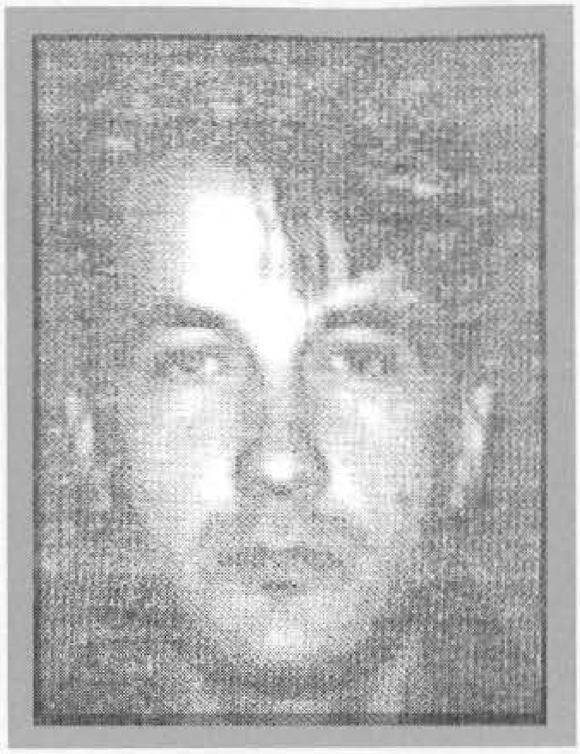

NIKŠIĆ, Vehbija, FAHRUDIN
Rođen 28.04.1967. godine u s.Jeleč - Foča. Ratno priznanje "Zlatni ljiljan" dobio 1995. godine kao pripadnik 181. bošnjačke brdske birigade.

NIKŠIĆ, Mustafa, MIRSAD
Rođen 12.02.1956. godine u Sarajevu. Privatnik. Ratno priznanje "Zlatni ljiljan" dobio kao pripadnik 1. korpusa.

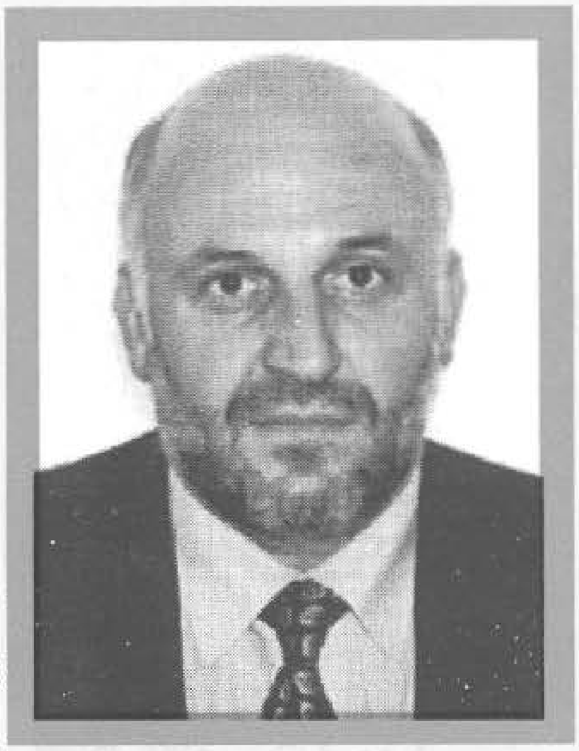

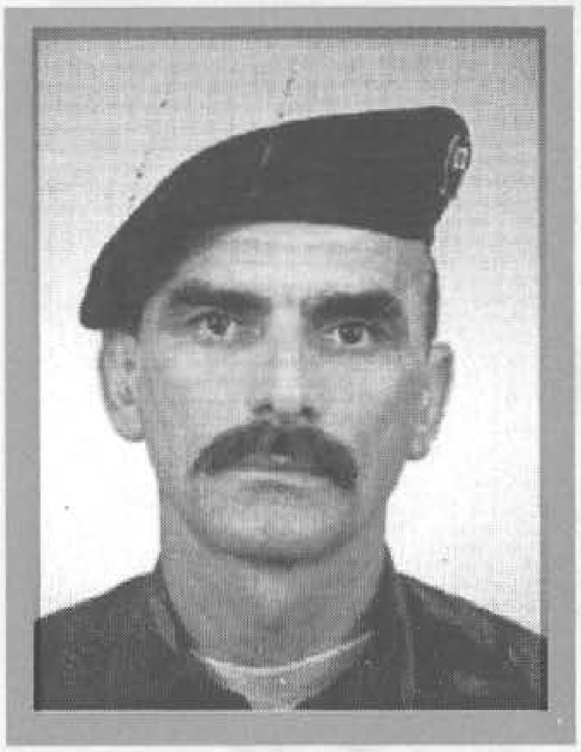

NIŠIĆ, Šahim, SEJFO
Rođen 27.08.1956. godine u Đurđeviku - Živinice. Mašinski tehničar. Ratno priznanje "Zlatni ljiljan" dobio 1993. godine kao pripadnik 116. muslimanske brdske brigade.

NIŠTOVIĆ, Husein, SAMIR - ALMIR
Rođen 12.05.1963. godine u Nevesinju. Aktivno vojno lice. Ratno priznanje "Zlatni ljiljan" dobio 1992. godine kao pripadnik Komande 2. korpusa.

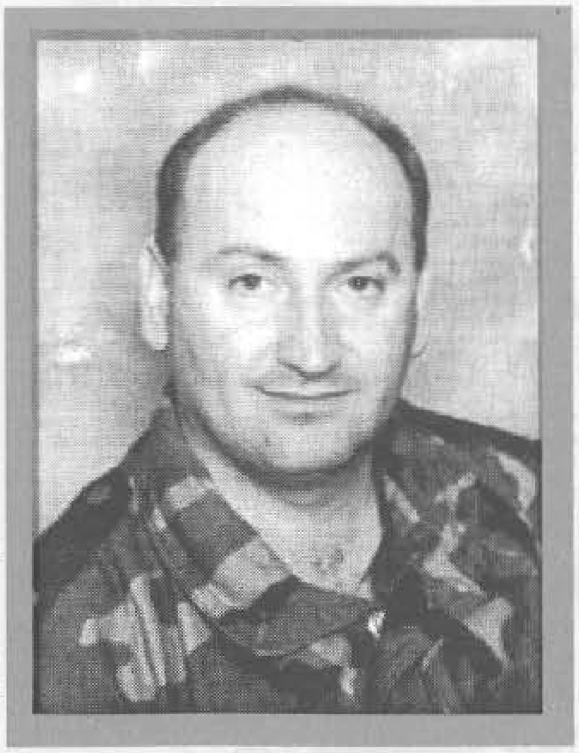

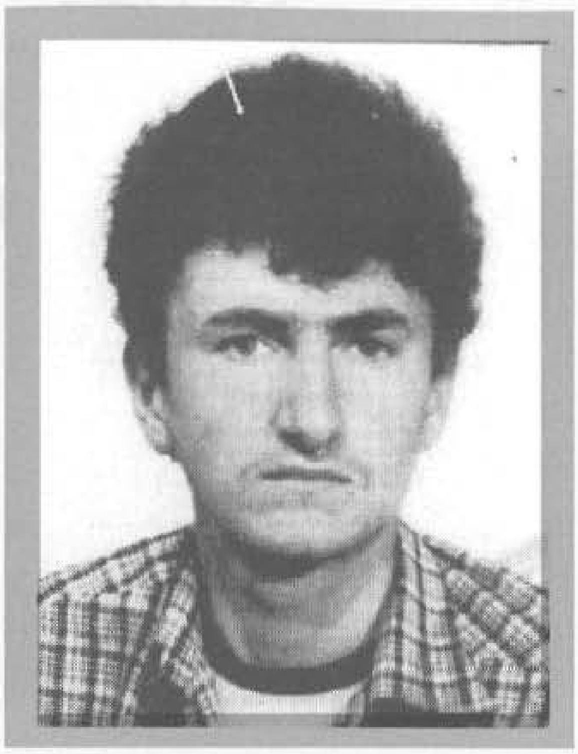

NIZANDŽIĆ, Mehmed, ISMET

Rođen 03.01.1971. godine u s. Brigovi - Bužim. Građevinski tehničar. Poginuo 14.07.1994. godine na Golubovićima – Velika Kladuša, kao vojnik, na dužnosti komandira voda, pripadnik 505. "viteške" motorizovane brigade. Ratno priznanje "Zlatni ljiljan" posthumno mu je dodijeljeno 1994. godine.

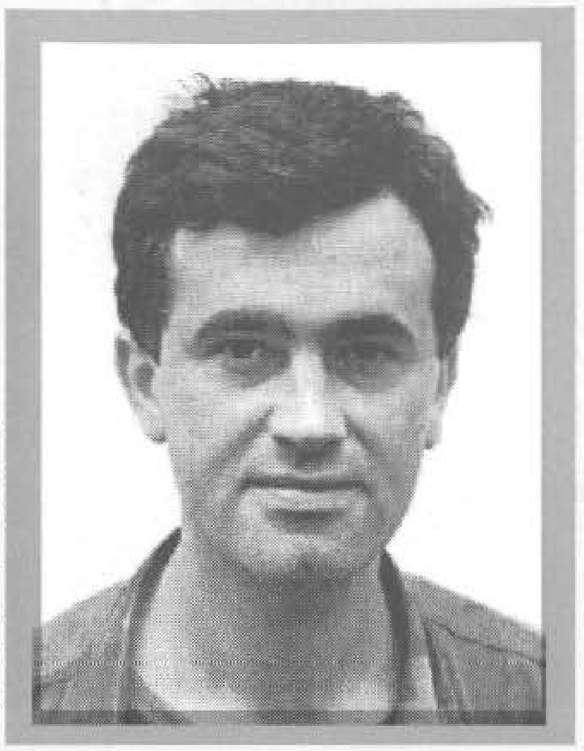

NIZIĆ, Adil, FADIL - TEKILA

Rođen 02.02.1962. godine u Binježevu - Hadžići. Inžinjer poljoprivrede. Poginuo 17.08.1993. godine u Buturović polju – Konjic, kao vojnik, na dužnosti zamjenika komandira čete u 9. brdskoj brigadi. Ratno priznanje "Zlatni ljiljan" posthumno mu je dodijeljeno 1994. godine.

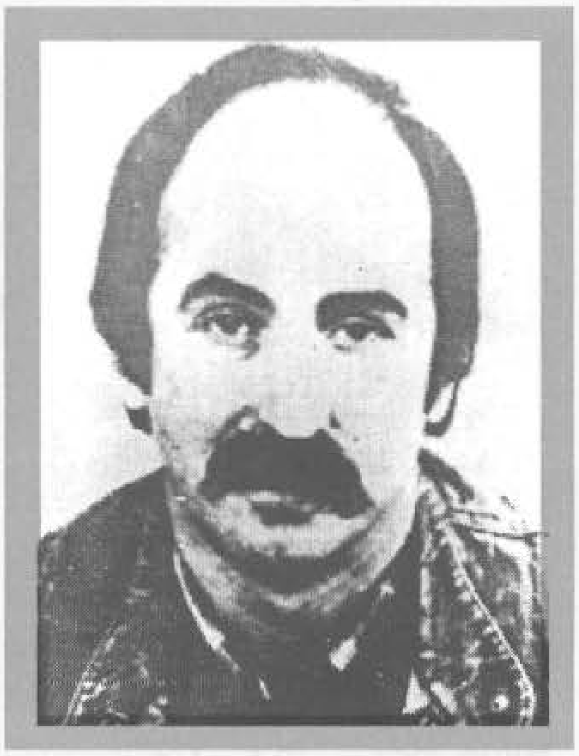

NOVAK, Sidik, MIRSAD

Rođen 27.02.1955. godine u Zenici. Vodoinstalater. Poginuo 19.04.1993. godine na Gradini - Busovača, kao vojnik, na dužnosti komandira desetine, pripadnik 303. brdske brigade. Ratno priznanje "Zlatni ljiljan" posthumno mu je dodijeljeno 1994. godine.

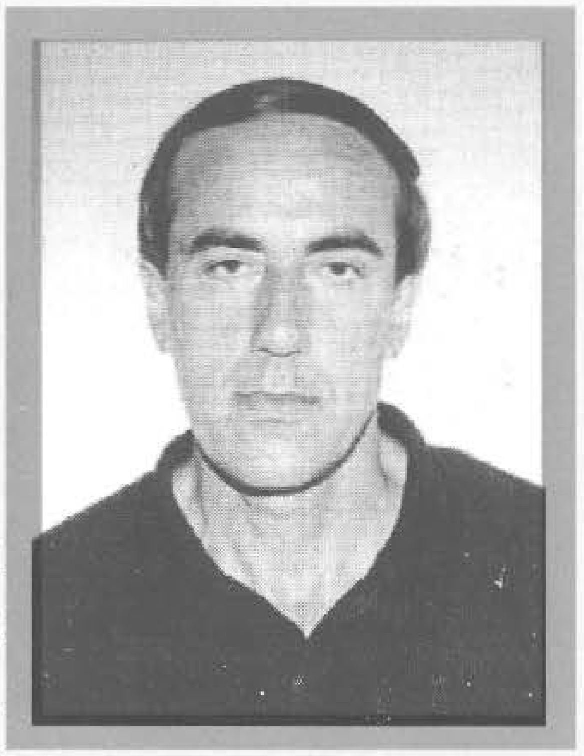

NOVALIĆ, Ahmet, ASIM

Rođen 24.07.1953. godine u Gradačcu. Metalostrugar. Ratno priznanje "Zlatni ljiljan" dobio 1994. godine kao pripadnik 107. "viteške" motorizovane brigade.

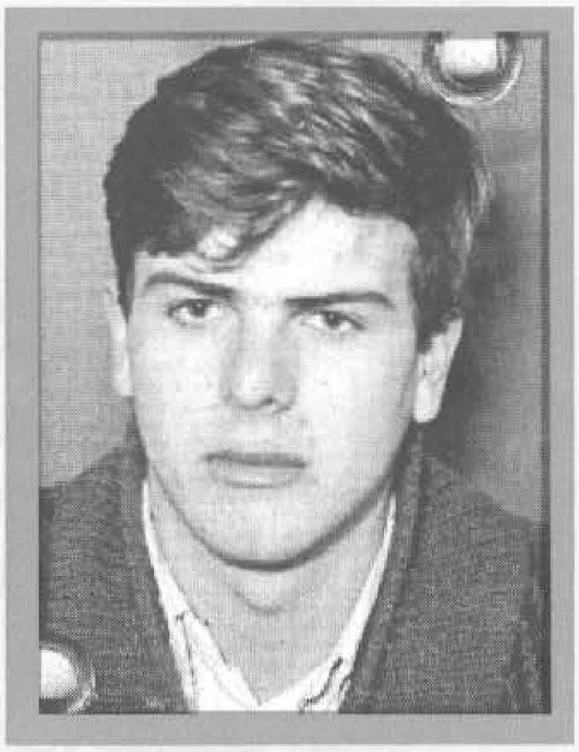

NOVALIĆ, Mehmed, MUHAMED

Rođen 30.10.1969. godine u Han Biloj - Travnik. Vjerski službenik - imam. Poginuo 28.12.1992. godine na koti Višegrad - Visoko, kao vojnik, pripadnik 37. muslimanske lahke brigade. Ratno priznanje "Zlatni ljiljan" posthumno mu je dodijeljeno 1995. godine.

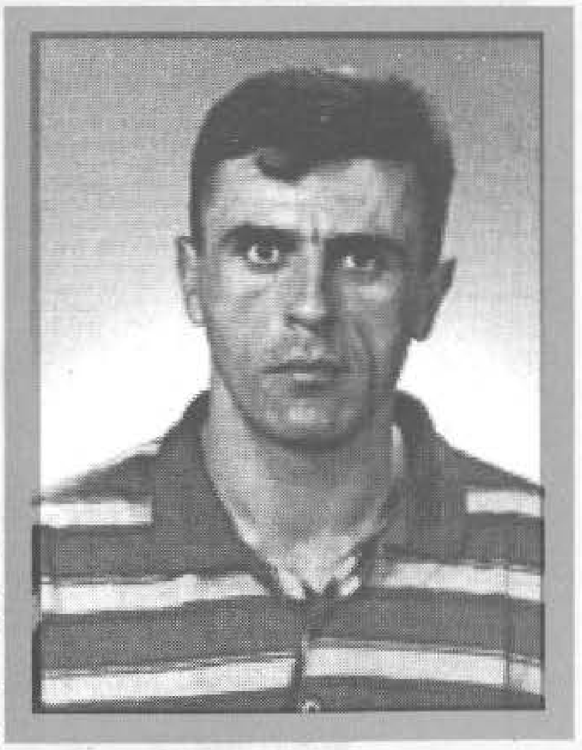

NOŽIĆ, Omer, IBRO

Rođen 23.08.1969. godine u Podveležju - Mostar. Zidar. Ratno priznanje "Zlatni ljiljan" dobio 1994. godine kao pripadnik 41. "slavne" motorizovane brigade.

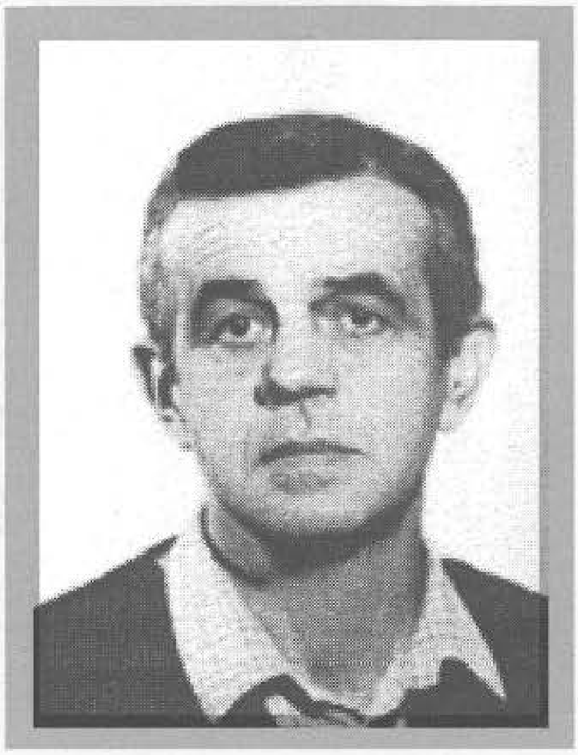

NUHANOVIĆ, Ahmed, HAMZA
Rođen 14.10.1940. godine u Konjicu. Poginuo 28.07.1993. godine u Konjicu, kao vojnik, pripadnik 4. muslimanske lahke brigade. Ratno priznanje "Zlatni ljiljan" posthumno mu je dodijeljeno 1996. godine.

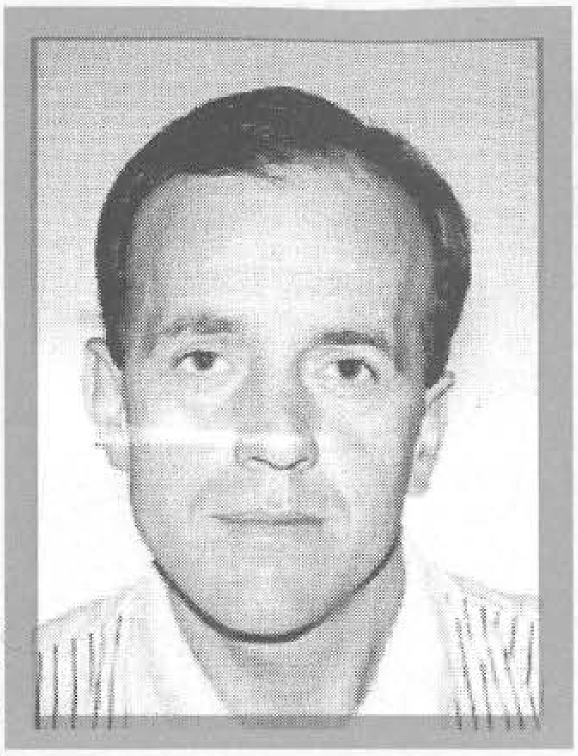

NUHANOVIĆ, Osman, HUSNIJA
Rođen 08.01.1967. godine u Bihaću. Zanatlija. Ratno priznanje "Zlatni ljiljan" dobio 1996. godine kao pripadnik 1. lahke baterije PZO.

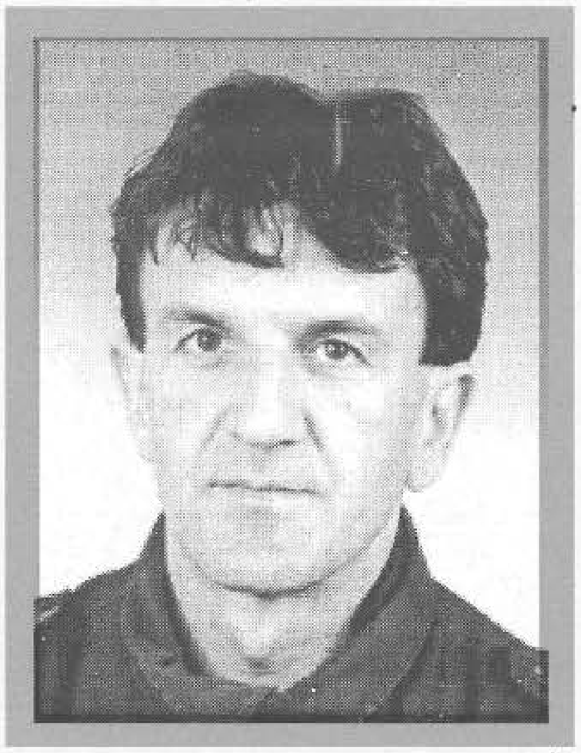

NUHANOVIĆ, Ramo, RAMIZ
Rođen 19.01.1964. godine u Višegradu. Radnik. Ratno priznanje "Zlatni ljiljan" dobio 1995. godine kao pripadnik 808. oslobodilačke brigade.

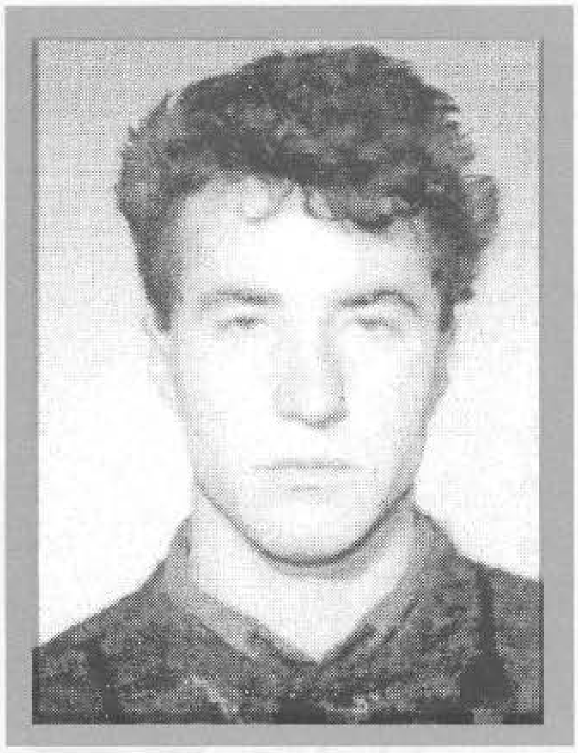

NUHIĆ, Agan, ASMIR
Rođen 18.01.1973. godine u s.Podgredina - Cazin. Trgovac. Ratno priznanje "Zlatni ljiljan" dobio 1995. godine kao pripadnik 502. "viteške" brdske brigade. Podlegao od posljedica ranjavanja 31.07.1995. godine u RMC Bihać, kao vojnik, na dužnosti komandira Izviđačko - diverzantske čete.

NUHIĆ, Smail, REDŽO
Rođen 16.11.1961. godine u Cazinu. Mašinbravar. Ratno priznanje "Zlatni ljiljan" dobio 1995. godine kao pripadnik 503. "slavne" brdske brigade.

NUHOVIĆ, Ramiz, ESNAF - ESKO
Rođen 03.01.1968. godine u Sjenici. Aktivno vojno lice. Ratno priznanje "Zlatni ljiljan" dobio 1993. godine kao pripadnik 1. "slavne" motorizovane brigade.

NUKIĆ, Suljo, SADIJA
Rođen 18.06.1972. godine u Cerskoj - Vlasenica. Nezaposlen. Poginuo 28.01.1994. godine u mjestu Ravne - Kladanj, kao vojni policajac, pripadnik 243. brdske brigade. Ratno priznanje "Zlatni ljiljan" posthumno mu je dodijeljeno 1996. godine.

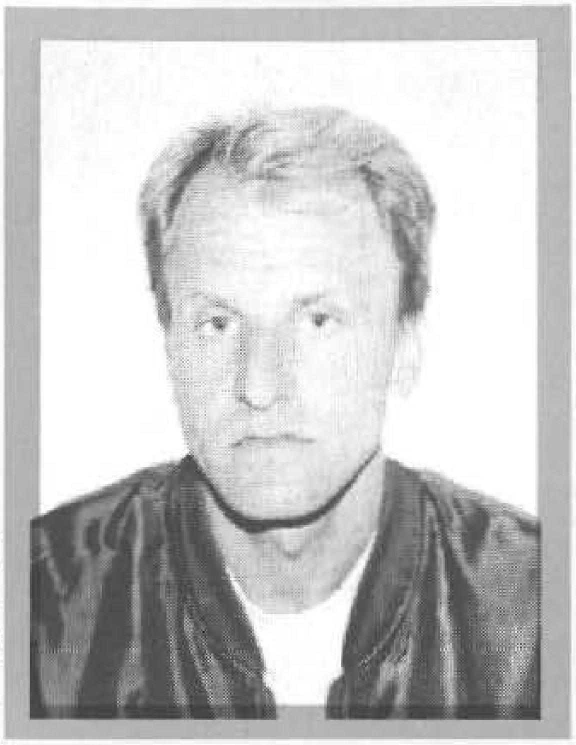

NUMANOVIĆ, Ševket, MIRALEM
Rođen 27.10.1967. godine u Rajskom - Gradačac. Bravar. Ratno priznanje "Zlatni ljiljan" dobio 1995. godine kao pripadnik 213. "viteške" motorizovane brigade.

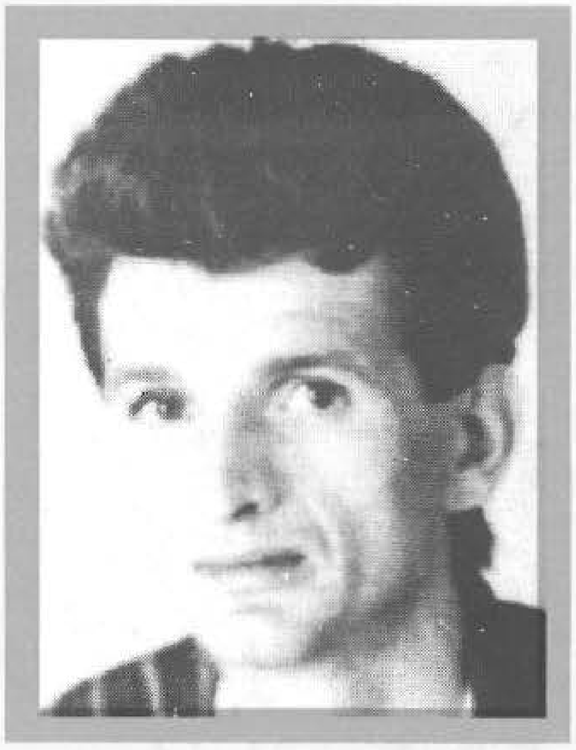

NUMIĆ, Suljo, SEJFO
Rođen 10.10.1955. godine u Kaloševićima - Tešanj. Građevinski radnik. Poginuo 15.02.1994. godine na Gaju - Kaloševići - Tešanj, kao vojnik, na dužnosti pomoćnika komandanta Bataljona za operativne poslove u 377. "viteškoj" brdskoj brigadi. Ratno priznanje "Zlatni ljiljan" posthumno mu je dodijeljeno 1996. godine.

NURIĆ, Omer, IBRAHIM
Rođen 02.05.1966. godine u Škahovici - Gradačac. Ekonomski tehničar. Ratno priznanje "Zlatni ljiljan" dobio 1995. godine kao pripadnik 221. brdske brigade.

NUSPAHIĆ, Smail, ENVER
Rođen 04.03.1955. godine u Živinicama. Mašinski tehničar. Poginuo 30.07.1994. godine u s.Hadžići - Pećigrad, kao vojnik, na dužnosti komandira voda, pripadnik 5. mješovitog artiljerijskog puka. Ratno priznanje "Zlatni ljiljan" posthumno mu je dodijeljeno 1994. godine.

OBHODŽAŠ, Mustafa, NEDŽAD
Rođen 22.02.1957. godine u Sarajevu. Diplomirani ekonomista. Poginuo 14.12.1992. godine na Borijama - Sarajevo, kao vojnik, pripadnik 2. brdske brigade. Ratno priznanje "Zlatni ljiljan" posthumno mu je dodijeljeno 1994. godine.

OBUĆA, Hašim, ĆAMIL
Rođen 27.10.1958. godine u Goraždu. Tahničar. Ratno priznanje "Zlatni ljiljan" dobio 1996. godine kao pripadnik 807. muslimanske brigade.

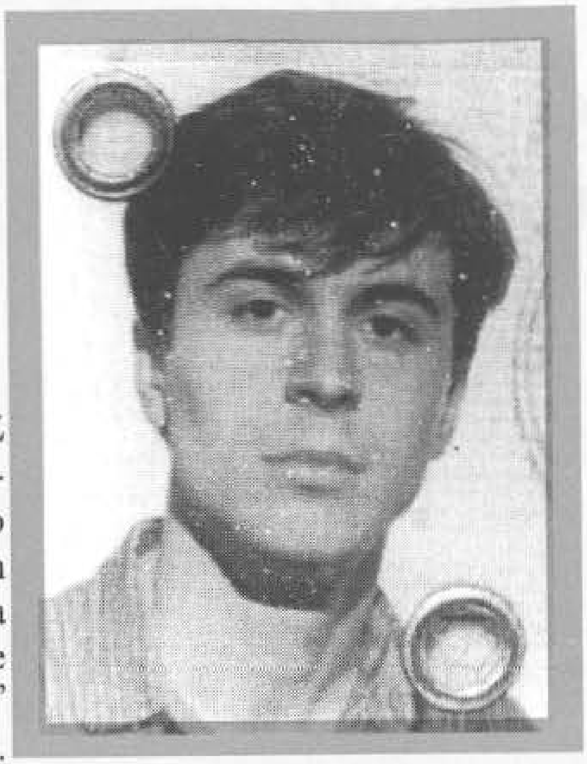

ODOBAŠIĆ, Hasan, NIJAZ
Rođen 12.11.1968. godine u Bosanskoj Otoci - Bosanska Krupa. Automehaničar. Poginuo 11.02.1994. godine na Grmuško - srbljanskom platou, kao vojnik, na dužnosti komandira voda minobacača, pripadnik 511. "slavne" brdske brigade. Ratno priznanje "Zlatni ljiljan" posthumno mu je dodijeljeno 1994. godine.

ODŽAKOVIĆ, Mujo, FADILA - ŽUTA
Rođena 14.03.1958. godine u Goraždu. Poginula 20.09.1992. godine na brdu Žuč - Sarajevo, kao vojnik, pripadnik 1. motorizovane brigade. Ratno priznanje "Zlatni ljiljan" posthumno joj je dodijeljeno 1993. godine. Posthumno odlikovana "Ordenom zlatnog grba sa mačevima" 1994. godine .

OGRIĆ, Kasim, ALIJA
Rođen 05.05.1970. godine u Kraševu - Tešanj. Aktivno vojno lice. Ratno priznanje "Zlatni ljiljan" dobio 1994. godine kao pripadnik 227. brdske brigade.

OKANOVIĆ, Ibrahim, FIKRET - OKAN
Rođen 27.10.1970. godine u Lukavici Rijeci - Doboj. Trgovac. Ratno priznanje "Zlatni ljiljan" dobio 1995. godina kao pripadnik 221. brdske brigade.

OKANOVIĆ, Munib, HASAN - BRIGA
Rođen 12.09.1960. godine u s.Ostrožac - Cazin. Radnik. Poginuo 26.10.1993. godine u rejonu Johovice – Velika Kladuša, kao vojnik, pripadnik 517. lahke brigade. Ratno priznanje "Zlatni ljiljan" posthumno mu je dodijeljeno 1994 godine.

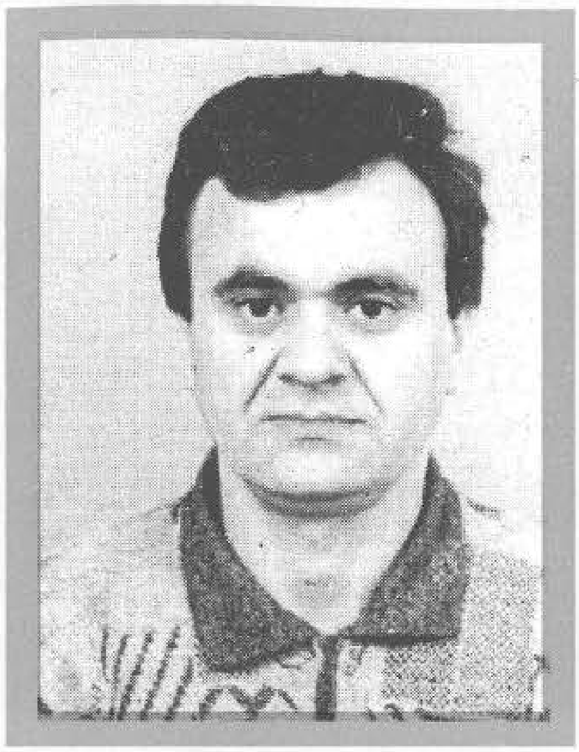

OKANOVIĆ, Alija, ZIKRET
Rođen 08.06.1958. godine u Gračanici. Diplomirani inžinjer mašinstva. Poginuo 26.09.1993. godine u s.Biljačić, kao vojnik na dužnosti komandira čete u 318. brdskoj brigadi. Ratno priznanje "Zlatni ljiljan" posthumno mu je dodijeljeno 1993. godine.

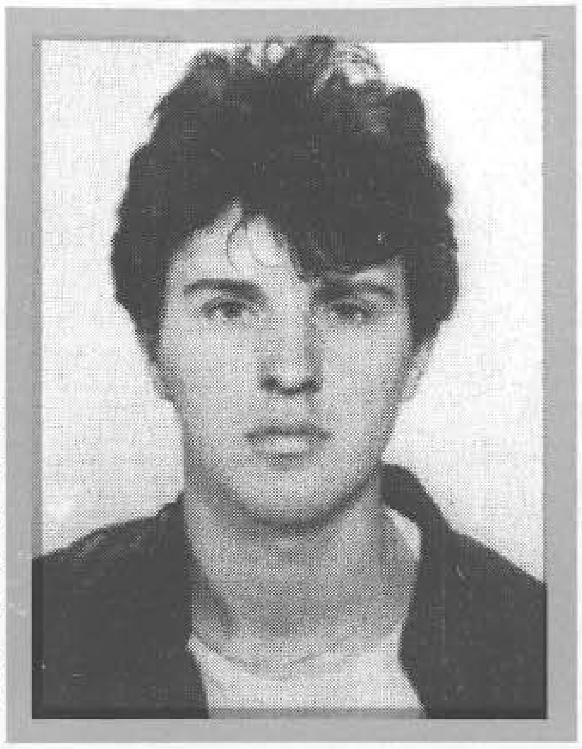

OKIĆ, Ismet, IBRAHIM
Rođen 05.04.1966. godine u Lukavcu Gornjem - Gradačac. Automehaničar. Ratno priznanje "Zlatni ljiljan" dobio 1994. godine kao pripadnik 107. "viteške" motorizovane brigade. Poginuo 24.09.1995. godine na Gornjoj Krečani, kao vojnik, na dužnosti komandira protivoklopne čete.

OKIĆ, Nezir, NEZIR
Rođen 03.09.1967. godine u Mutniku - Cazinu. Ekonomista. Ratno priznanje "Zlatni ljiljan" dobio 1994. godine kao pripadnik 503. "slavne" brdske brigade.

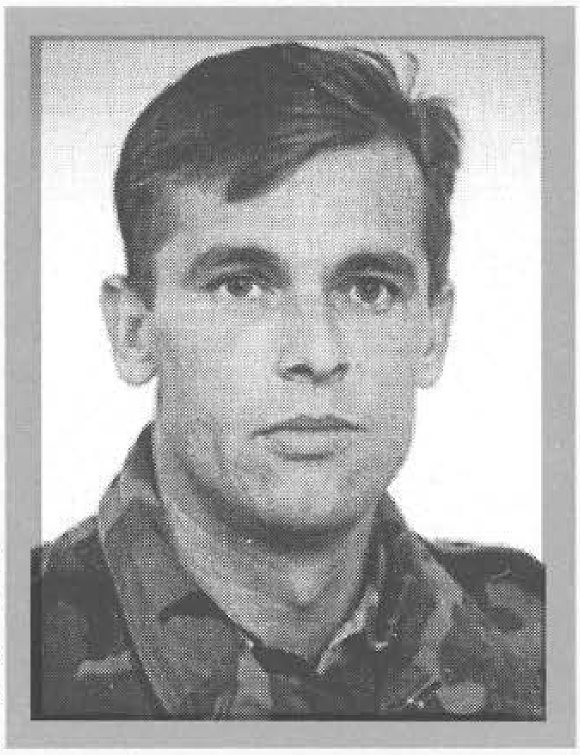

OKUGIĆ, Rifet, ŽELJKO
Rođen 22.05.1966. godine u Rijeci - R Hrvatska. Ugostiteljsko turistički radnik. Ratno priznanje "Zlatni ljiljan" dobio 1996. godine kao pripadnik 501. "slavne" brdske brigade.

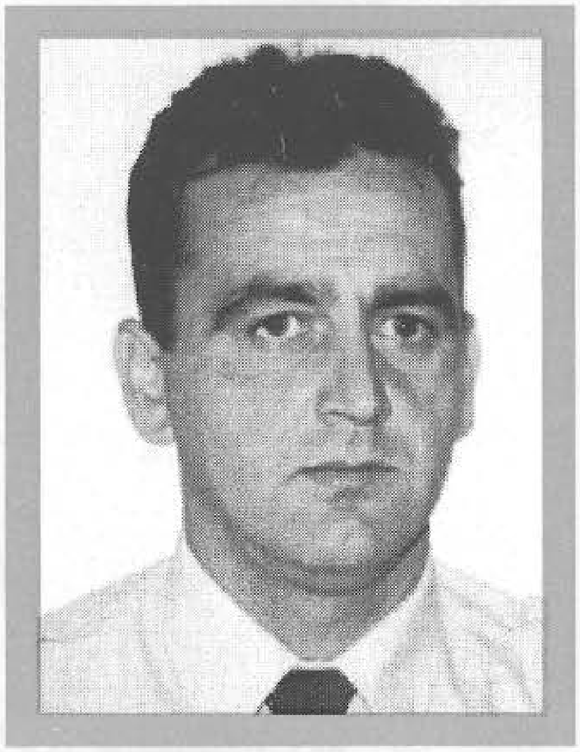

OMAHIĆ, Salih, ADEM - OMAHA
Rođen 27.07.1966. godine u Vukovu - Tešanj. Saobraćajni tehničar. Ratno priznanje "Zlatni ljiljan" dobio 1994. godine pripadnik 207. "viteške" brdske brigade.

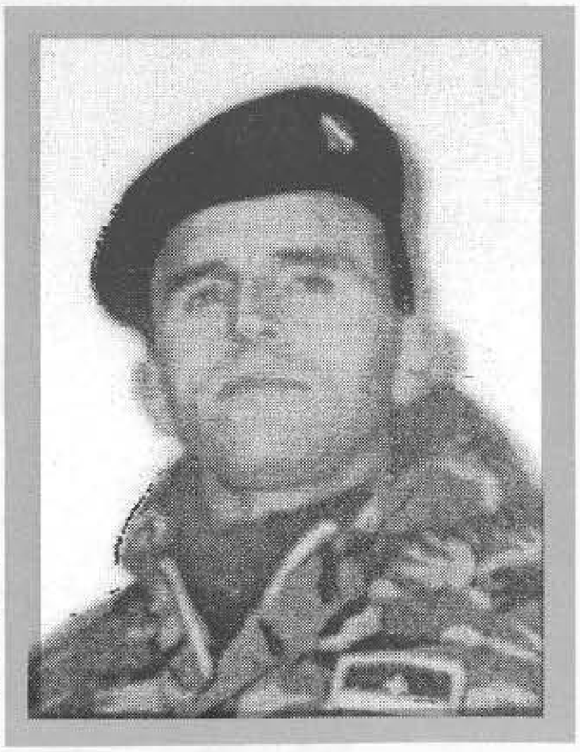

OMANOVIĆ, Sadik, FARUK - FANTOM
Rođen 10.05.1954. godine u Cazinu. Bravar. Ratno priznanje "Zlatni ljiljan" dobio 1994. godine kao pripadnik 503. "slavne" brdske brigade.

OMANOVIĆ, Omer, OSMAN
Rođen 06.08.1946. godine u Vrboviku - Breza. Prosvjetni radnik. Poginuo 18.07.1995. godine na Vrboviku - Breza, kao vojnik, na dužnosti komandira čete u 164. brdskoj brigadi. Ratno priznanje "Zlatni ljiljan" posthumno mu je dodijeljeno 1996. godine.

OMERAGIĆ, Uzeir, EKREM
Rođen 08.08.1963. godine u Gradaččcu. Matalostrugar. Ratno priznanje "Zlatni ljiljan" dobio 1994. godine kao pripadnik 107. "viteške" motorizovane brigade. Poginuo 14.11.1994. godine na Sibovcu - Gradačac, u činu natporučnika, na dužnosti komandira inžinjerijskog voda.

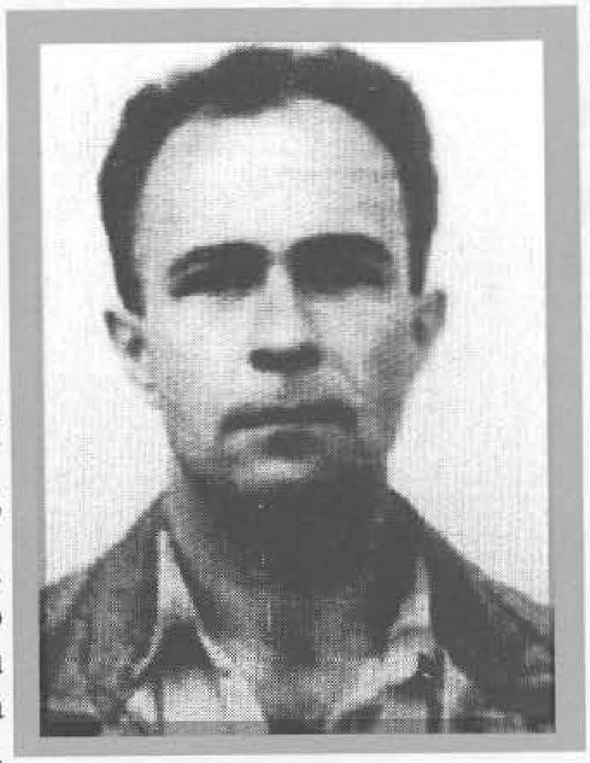

OMERAGIĆ, Ibrahim, ISMAIL
Rođen 09.03.1965. godine u Donjem Vakufu. Konobar. Ratno priznanje "Zlatni ljiljan" dobio 1994. godine kao pripadnik 770. "slavne" brdske brigade.

OMERAGIĆ, Nusret, ISMET
Rođen 08.09.1957. godine u Derventi. Lakirer. Ratno priznanje "Zlatni ljiljan" dobio 1994. godine kao pripadnik 207. "slavne" brdske brigade.

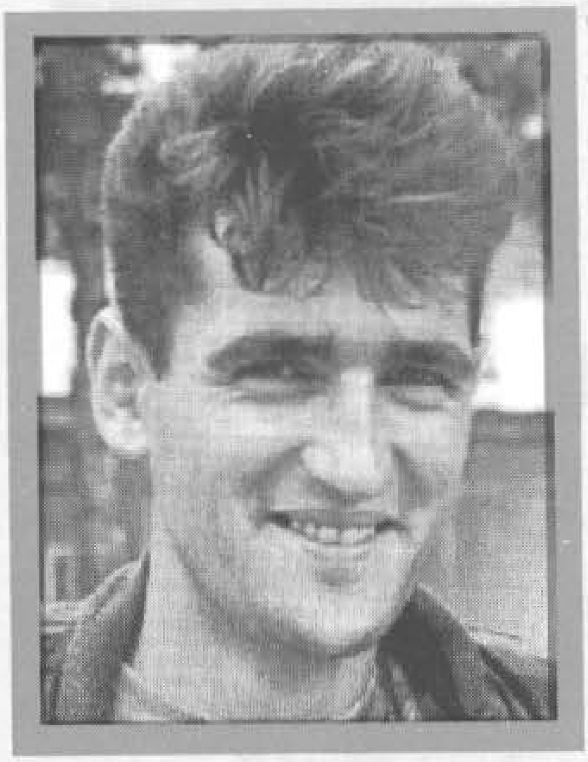

OMERAGIĆ, Ramo, SUAD
Rođen 28.07.1972. godine u s.Zastinje - Gornji Vakuf. Nezaposlen. Ratno priznanje "Zlatni ljiljan" dobio 1995. godine kao pripadnik 317. "slavne" brdske brigade.

OMERBAŠIĆ, Hašim, IZUDIN
Rođen 17.05.1971. godine u Miljanovcima - Tešanj. Radnik. Ratno priznanje "Zlatni ljiljan" dobio 1995. godine kao pripadnik 377. "viteške" brdske brigade.

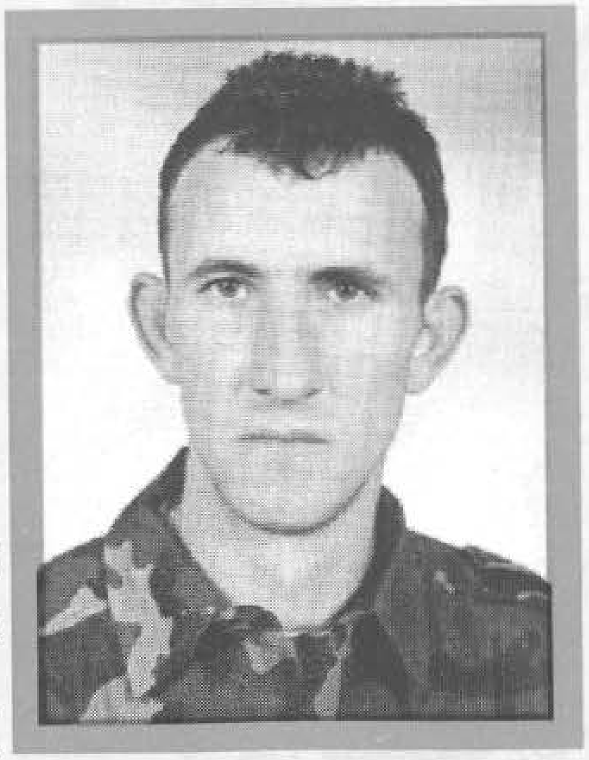

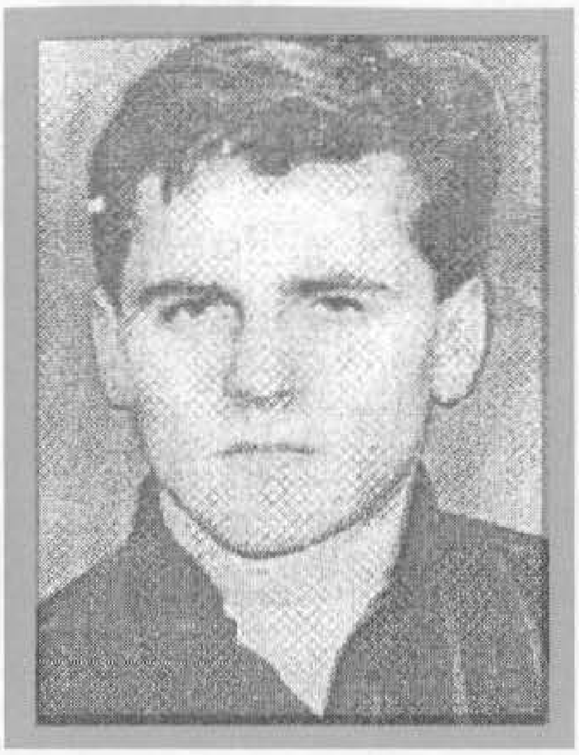

OMERBAŠIĆ, Salih, VAHIDIN
Rođen 03.10.1971. godine u Miljanovcima - Tešanj. Građevinski tehničar. Poginuo 28.09.1993. godine na Crnom vrhu - Tešanj, kao vojnik, na dužnosti komandira čete u 377. "viteškoj" brdskoj brigadi. Ratno priznanje "Zlatni ljiljan" posthumno mu je dodijeljeno 1994. godine.

OMERBEGOVIĆ, Mustafa, ALMIR
Rođen 24.05.1972. godine u Borogovu - Kalesija. Zavarivač. Ratno priznanje "Zlatni ljiljan" dobio 1993. godine kao pripadnik Odreda "Živiniče ose".

OMERBEGOVIĆ, Muhamed, MUAMER
Rođen 07.04.1970. godine u Sarajevu. Mašinski tehničar. Poginuo 17.01.1994. godine na Borku - Sarajevo, kao vojnik, na dužnosti zamjenika komandira bataljona u 15. motorizovanoj brigadi. Ratno priznanje "Zlatni ljiljan" posthumno mu je dodijeljeno 1994. godine.

OMERBEGOVIĆ, Hasan, SALKO
Rođen 01.04.1962. godine u s.Donje Moštre - Visoko. Vjerski službenik - imam. Ratno priznanje "Zlatni ljiljan" dobio 1994. godine kao pripadnik 321. brdske brigade.

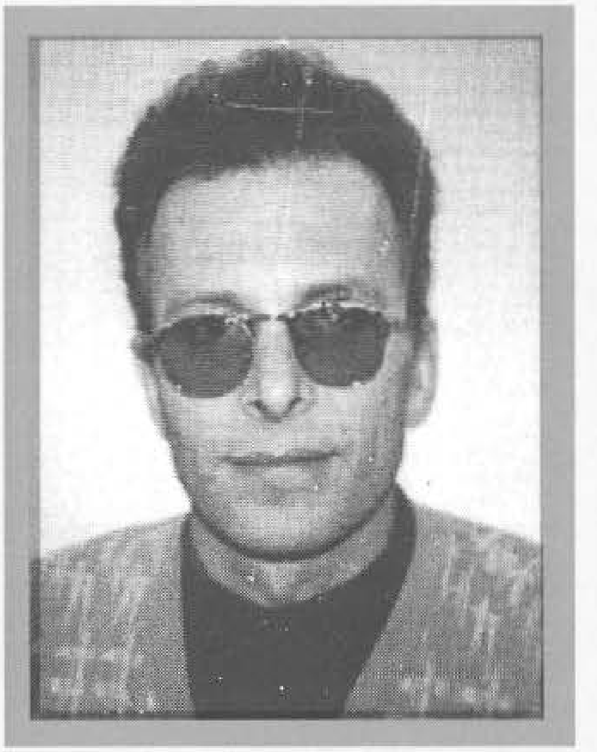

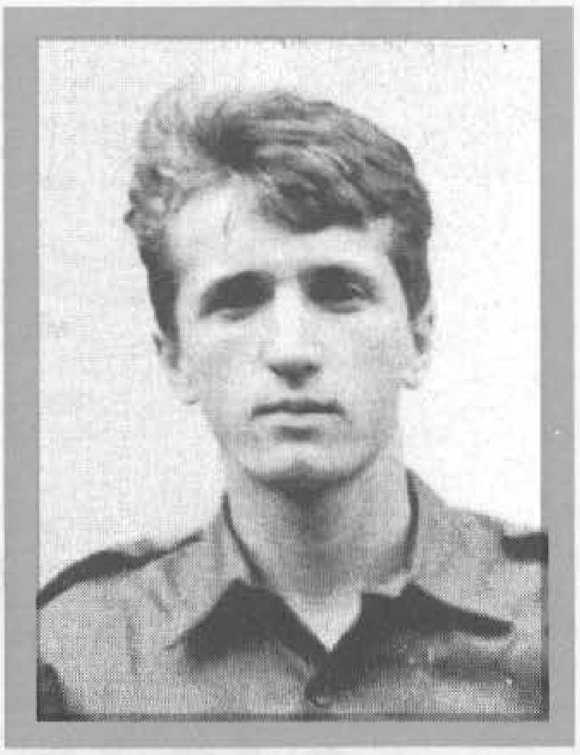

OMERČEVIĆ, Ekrem, MEHMED
Rođen 07.12.1972. godine u s. Ragale - Fojnici. Drvni tehničar. Poginuo 01.11.1993. godine u Varešu, kao vojnik, na dužnosti zamjenika komandira Izviđačko - diverzantskog voda u 310. brdskoj brigadi. Ratno priznanje "Zlatni ljiljan" posthumno mu je dodijeljeno 1994. godine.

OMERČEVIĆ, Hasib, SALIH
Rođen 04.12.1966. godine u Gornjoj Koprivni - Cazin. Aktivno vojno lice. Poginuo 26.06.1993. godine na Hasinom Vrhu - Grmuško-srbljanski plato, kao pripadnik Komande 5. korpusa. Posthumno odlikovan "Ordenom za vojne zasluge sa zlatnim mačevima" i ratnim priznanjem "Zlatni ljiljan" 1994. godine.

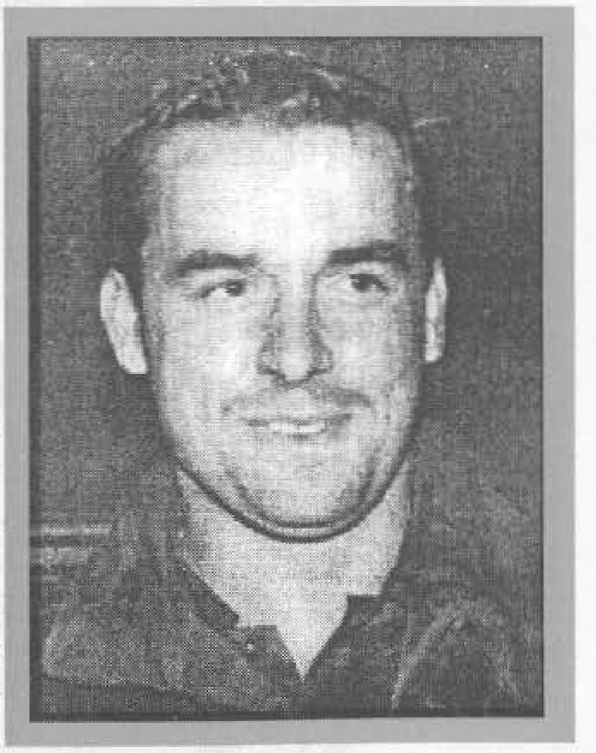

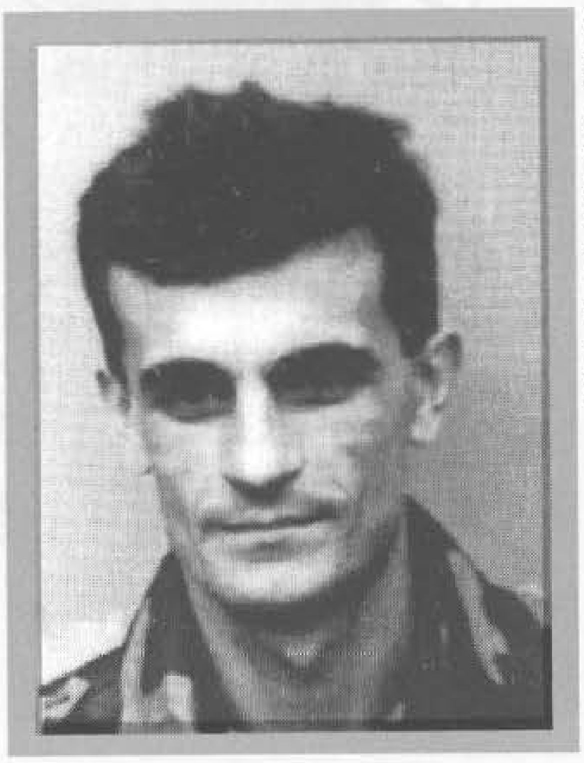

OMERČIĆ, Juso, HUSEIN
Rođen 10.05.1965. godine u Tuzli. Apsolvent Rudarsko - geološkog fakulteta u Tuzli. Poginuo 20.09.1995. godine u Bosanskom Petrovom Selu – Gračanica, u činu poručnika, na dužnosti pomoćnika komandira čete za moral, u 250. oslobodilačkoj brigadi. Ratno priznanje "Zlatni ljiljan" posthumno mu je dodijeljeno 1996. godine.

OMERČIĆ, Jusuf, SUAD - TITO
Rođen 15.01.1969. godine u Mionici - Gradačac. Samostalni prevoznik. Ratno priznanje "Zlatni ljiljan" dobio 1996. godine kao pripadnik 217. "viteške" brdske brigade.

OMEROVIĆ, Hrusto, ADIL
Rođen 01.03.1971. godine u Godušu - Zvornik. Stolar. Ratno priznanje "Zlatni ljiljan" dobio 1994. godine kao pripadnik 206. "viteške" brdske brigade.

OMEROVIĆ, Ibro, AVDO
Rođen 01.01.1951. godine u Pobuđu - Bratunac. Nezaposlen. Poginuo 07.10.1994. godine u Brama - Srebrenica, u činu kapetana, na dužnosti komandira čete u 284. lahkoj brigadi. Ratno priznanje "Zlatni ljiljan" posthumno mu je dodijeljeno 1996. godine.

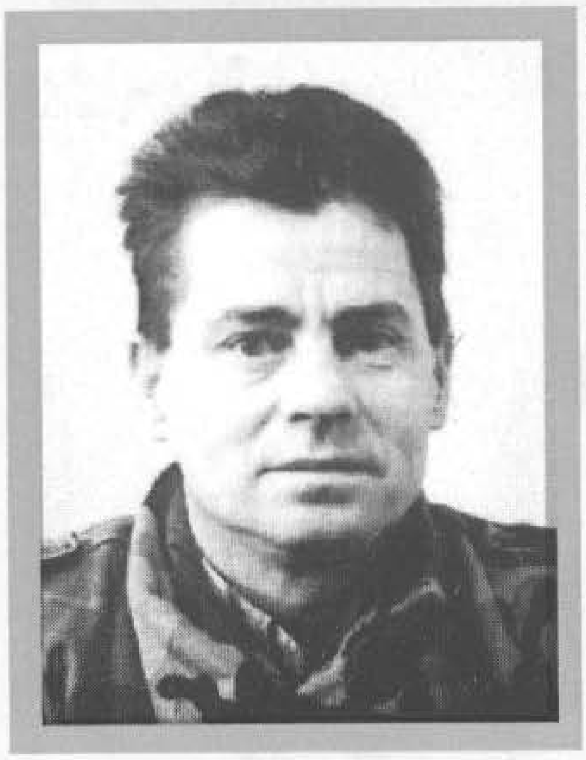

OMEROVIĆ, Šerif, EDHEM
Rođen 23.02.1958. godine u Goduši - Zvornik. Rudarski tehničar. Ratno priznanje "Zlatni ljiljan" dobio 1996. godine kao pripadnik 246. "viteške" brdske brigade.

OMEROVIĆ, Adem, FIKRET
Rođen 13.08.1957. godine u s. Rujnica - Zavidovići. Zidar. Poginuo 15.06.1993. godine u s.Kazići – Zavidovići, kao vojnik, na dužnosti komandira voda, pripadnik Općinskog štaba Teritorijalne odbrane Zavidovići. Ratno priznanje "Zlatni ljiljan" posthumno mu je dodijeljeno 1996. godine.

OMEROVIĆ, Smajl, REFIK
Rođen 22.02.1970. godine u Godušu - Zvornik. Mašinski tehničar. Poginuo 25.06.1992. godine u Rožanju - Zvornik, kao vojnik, na dužnosti komandira voda, pripadnik Općinskog štaba Teritorijalne odbrane Zvornik. Ratno priznanje "Zlatni ljiljan" posthumno mu je dodijeljeno 1994. godine.

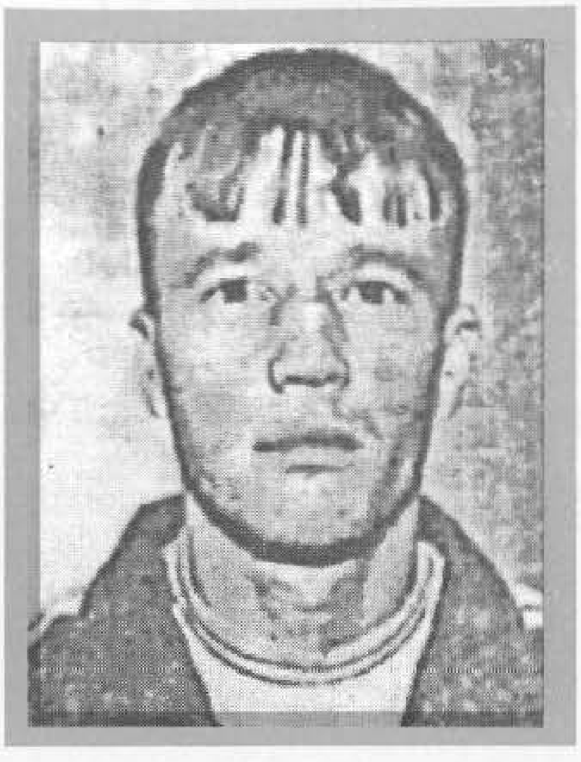

OMEROVIĆ, Jašar, SAFET
Rođen 08.04.1971. godine u Voljavici - Srebrenica. Nezaposlen. Ratno priznanje "Zlatni ljiljan" dobio 1994. godine kao pripadnik Operativne grupe 8 - Srebrenica.

OMEROVIĆ, Meho, ZIJAD
Rođen 15.08.1970. godine u Godušu - Zvornik. Mašinski tehničar. Poginuo 13.12.1993. godine na Visokoj glavici – Teočak, kao vojnik, na dužnosti pomoćnika komandanta Bataljona za sigurnost u 206. "viteškoj" brdskoj brigadi. Ratno priznanje "Zlatni ljiljan" posthumno mu je dodijeljeno 1994. godine.

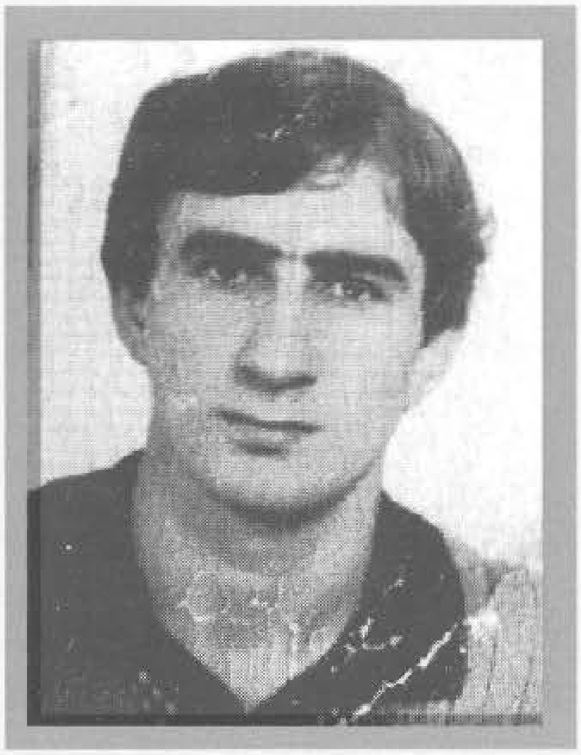

OMERSPAHIĆ, Omer, ŠEVAL
Rođen 22.03.1962. godine u Živalji - Kakanj. Vjerski službenik - imam. Poginuo 26.04.1994. godine na Žednom vrhu - Vozuća, kao vojnik, na dužnosti pomoćnika komandanta za moral 309. brdske brigade. Ratno priznanje "Zlatni ljiljan" posthumno mu je dodijeljeno 1994. godine.

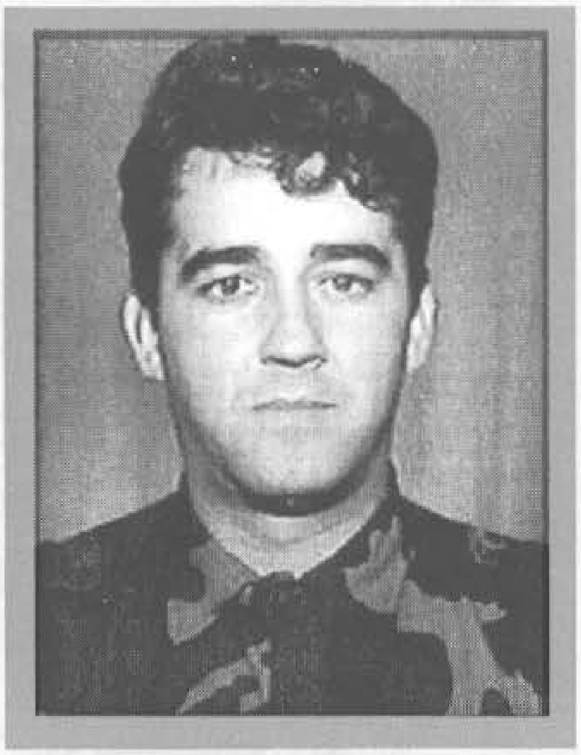

OPERTA, Hrustem, FUAD
Rođen 10.02.1965. godine u s. Daštansko - Vareš. Kontrolor teške tečnosti. Ratno priznanje "Zlatni ljiljan" dobio 1994. godine kao pripadnik 122. lahke brigade.

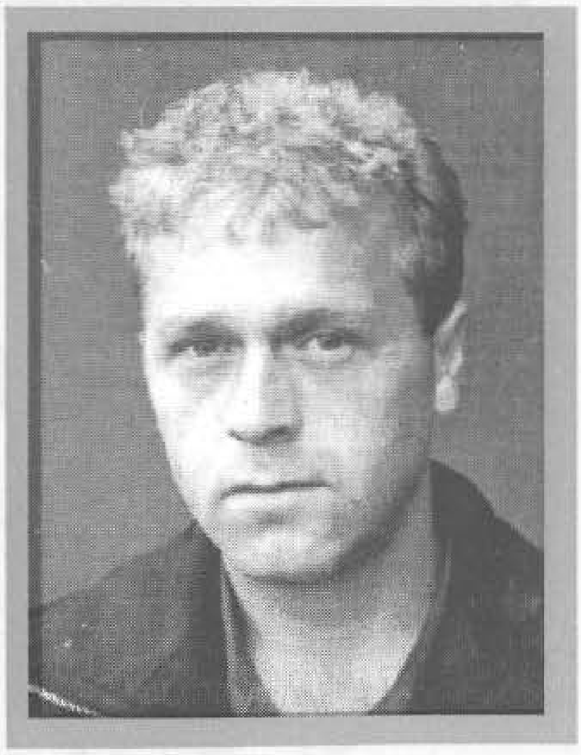

OPUTA, Dervo, MUMIN
Rođen 15.05.1968. godine u Smučkoj - Hadžići. Saobraćajni tehničar. Poginuo 03.10.1993. godine kod Blinje - Kreševo, kao vojnik, na dužnosti komandira Izviđačko - diverzantske desetine u 9. brdskoj brigadi . Ratno priznanje "Zlatni ljiljan" posthumno mu je dodijeljeno 1993. godine.

ORAŠČANIN, Hasib, ENSAD
Rođen 13.12.1971. godine u Bosanskoj Krupi. Građevinski tehničar. Poginuo 02.07.1993. godine u rejonu Bosanske Otoke - Bosanska Krupa, kao vojnik, na dužnosti komandira mitraljeske desetine, pripadnik 511. "slavne" brdske brigade. Ratno priznanje "Zlatni ljiljan" posthumno mu je dodijeljeno 1994. godine.

ORAŠČANIN, Ibrahim, ŠEFIK
Rođen 25.01.1962. godine u s.Pištalina - Bosanska Krupa. Topioničar. Poginuo 27.07.1994. godine u s.Krakače - Cazin, kao vojnik, na dužnosti komandira čete, pripadnik 511. "slavne" brdske brigade. Ratno priznanje "Zlatni ljiljan" posthumno mu je dodijeljeno 1994. godine.

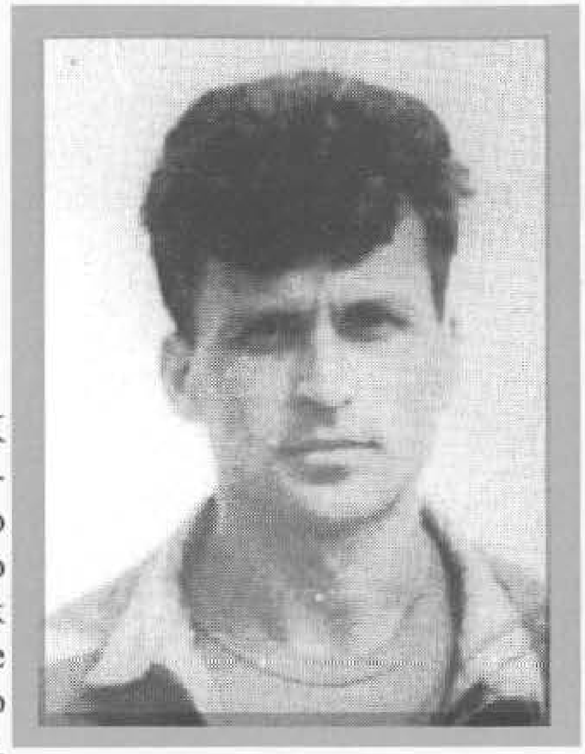

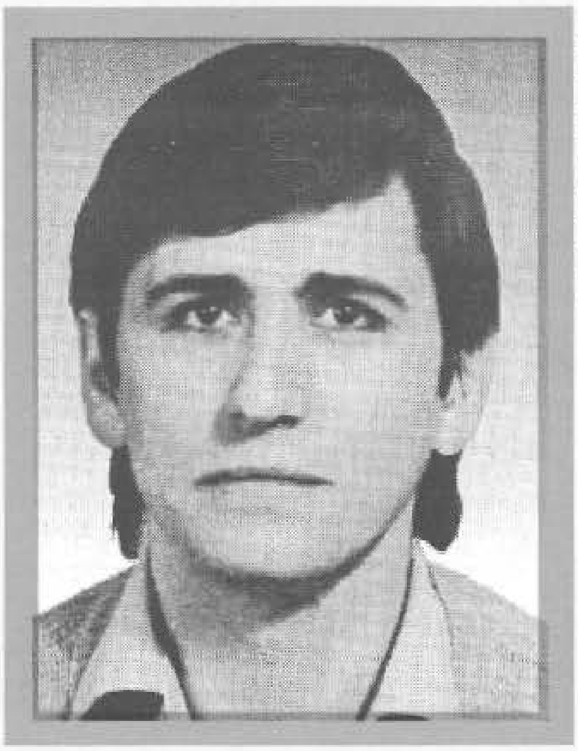

ORMANOVIĆ, Šemso, REFIK
Rođen 24.08.1951. godine u Zenici. VKV metalurški radnik. Poginuo 18.11.1992. godine u s.Karaula - Travnik, kao vojnik, na dužnosti komandira voda u 303. brdskoj brigadi. Ratno priznanje "Zlatni ljiljan" posthumno mu je dodijeljeno 1996. godine.

OSADČIJ, Anton, MARIO
Rođen 04.10.1975. godine u Sarajevu. Učenik. Ratno priznanje "Zlatni ljiljan" dobio 1992. godine kao pripadnik 101. brdske brigade.

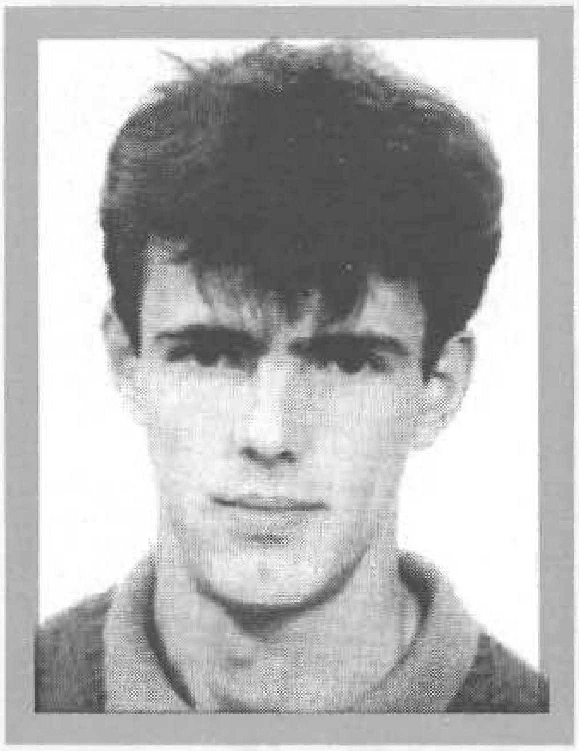

OSMANAGIĆ, Bećir, IBRO
Rođen 23.01.1967. godine u Cazinu. Mašinbravar. Poginuo 16.09.1995. godine u Velagićima - Ključ, kao vojnik, na dužnosti komandira čete u 501. "slavnoj" brdskoj brigadi. Ratno priznanje "Zlatni ljiljan" posthumno mu je dodijeljeno 1995. godine.

OSMANAGIĆ, Mujo, NEDŽAD
Rođen 03.06.1974. godine u Bosanskoj Krupi. Mašinbravar. Ratno priznanje "Zlatni ljiljan" dobio 1996. godine kao pripadnik 511. "slavne" brdske brigade.

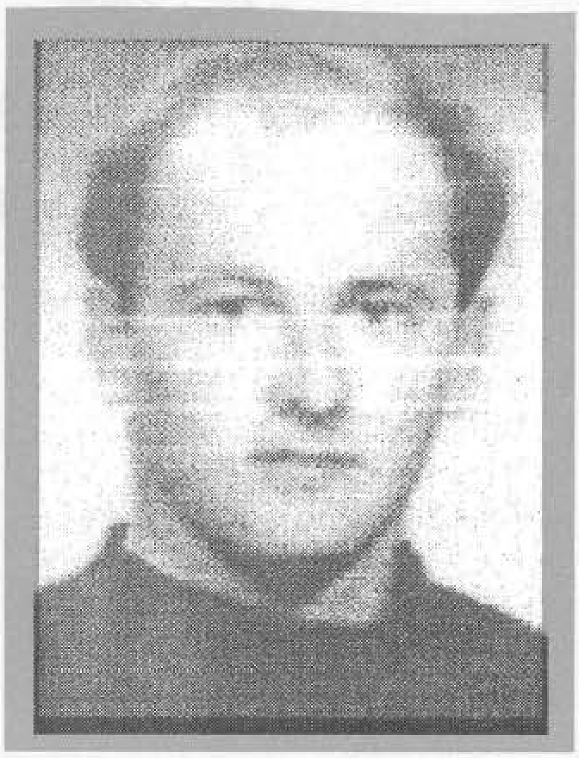

OSMANBEGOVIĆ, Rasim, NAHID - NAHKO
Rođen 05.04.1964. u Ševarlijama - Doboj. Radnik. Poginuo 20.03.1993. godine u Matuzićima - Doboj, kao vojnik, na dužnosti komandira čete u 373. "slavnoj" brdskoj brigadi. Ratno priznanje "Zlatni ljiljan" posthumno mu je dodijeljeno 1996. godine.

OSMANOVIĆ, Ibrahim, REDŽEP
Rođen 06.10.1969. godine u Srebrenici. Radnik. Poginuo 08.05.1992. godine u mjestu Vidikovac - Srebrenica, kao vojnik, pripadnik Odreda "Solоćuša" - Teritorijalno odbrana Potočari. Ratno priznanje "Zlatni ljiljan" posthumno mu je dodijeljeno 1994. godine.

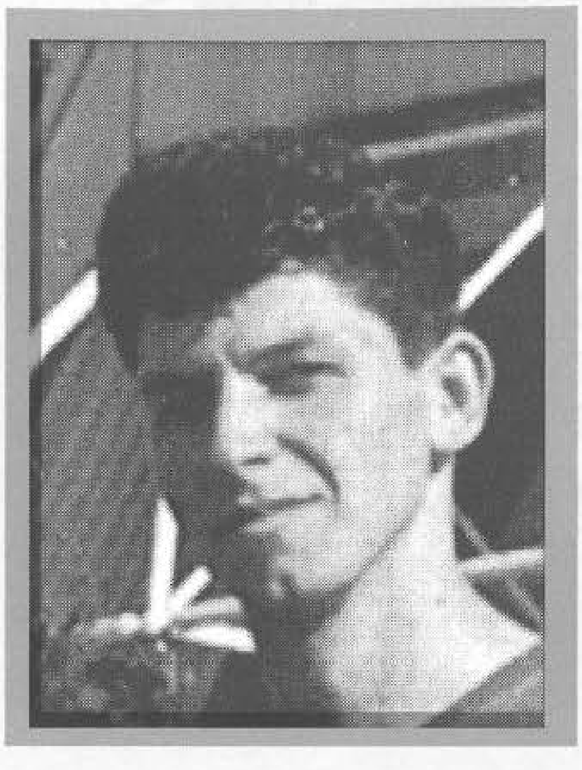

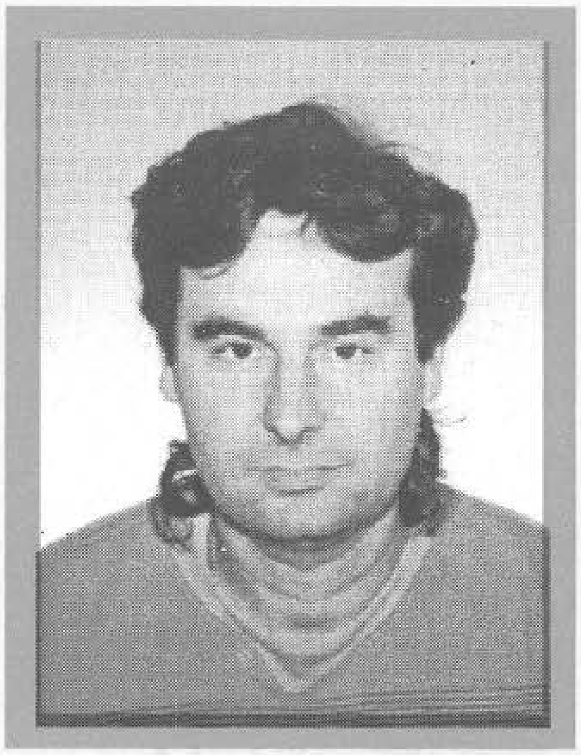

OSMANOVIĆ, Ismet, SEAD
Rođen 17.06.1961. godine u Gradačcu. Trgovac. Ratno priznanje "Zlatni ljiljan" dobio 1995. godine kao pripadnik Oklopnog bataljona 2. korpusa.

OSMIĆ, Ševalija, BEGO
Rođen 11.05.1960. godine u Cagama - Srebrenik. Aktivno vojno lice - pilot. Poginuo 29.10.1992. godine u Dobošnici - Lukavac, kao vojnik, na dužnosti pomoćnika za operativno - nastavne poslove načelnika Općinskog štaba Teritorijalne odbrane Lukavac. Ratno priznanje "Zlatni ljiljan" posthumno mu je dodijeljeno 1993. godine.

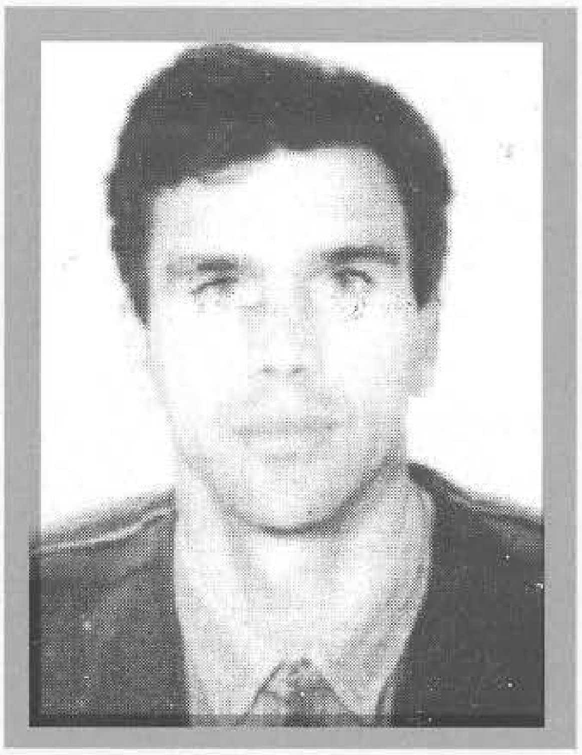

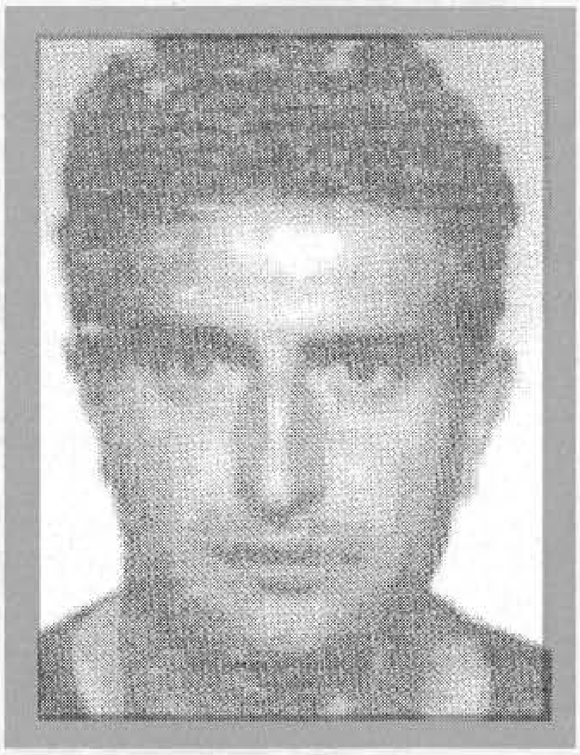

OŽEGOVIĆ, Ahmet, ŠEFKO - ŠEKS
Rođen 02.01.1961. godine u s.Tobijevci - Foča. Poginuo 12.03.1995. godine u rejonu Voluje jame - Treskavica, u činu natkapetana, pripadnik 181. bošnjačke brdske brigade. Ratno priznanje "Zlatni ljiljan" posthumno mu je dodijeljeno 1995. godine.

PAČO, Abid, SAKIB
Rođen 10.02.1953. godine u s.Perovići - Foča. Ratno priznanje "Zlatni ljiljan" dobio 1994. godine kao pripadnik 82. brdske brigade.

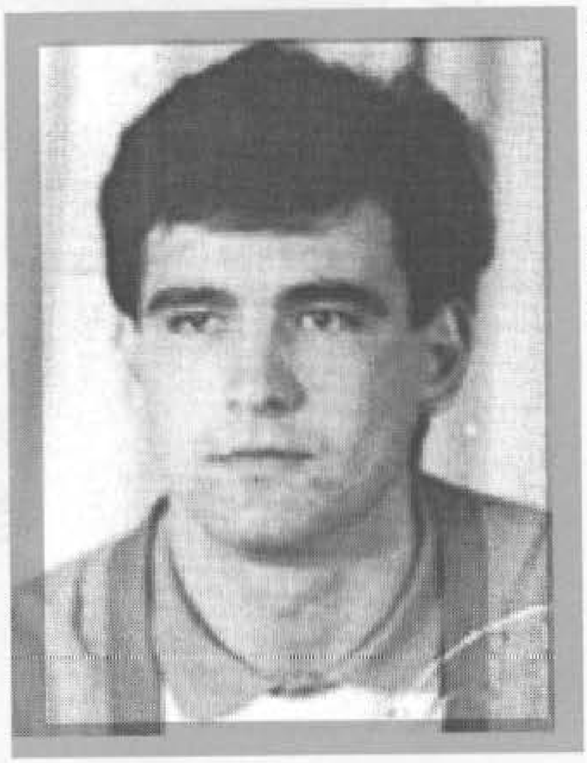

PADALOVIĆ, Bego, SEID
Rođen 24.09.1964. godine u Gostovićima - Konjic. Poginuo 13.09.1993. godine na Crnom vrhu - Gornji Vakuf, kao vojnik, na dužnosti zamjenika komandanta bataljona u 45. lahkoj brigadi. Ratno priznanje "Zlatni ljiljan" posthumno mu je dodijeljeno 1994. godine.

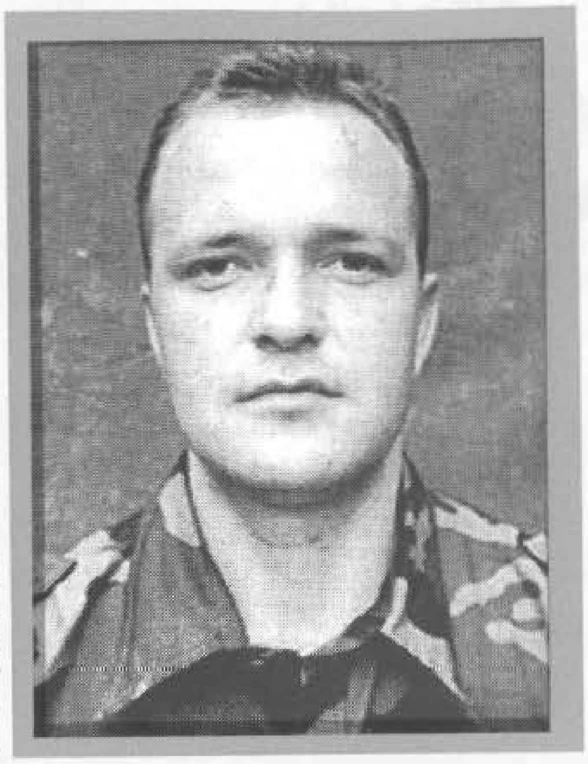

PAJALIĆ, Bećir, ATIF
Rođen 09.08.1971. godine u Konjodoru - Bužim. Radnik. Ratno priznanje "Zlatni ljiljan" dobio 1994. godine kao pripadnik 504. lahke brigade.

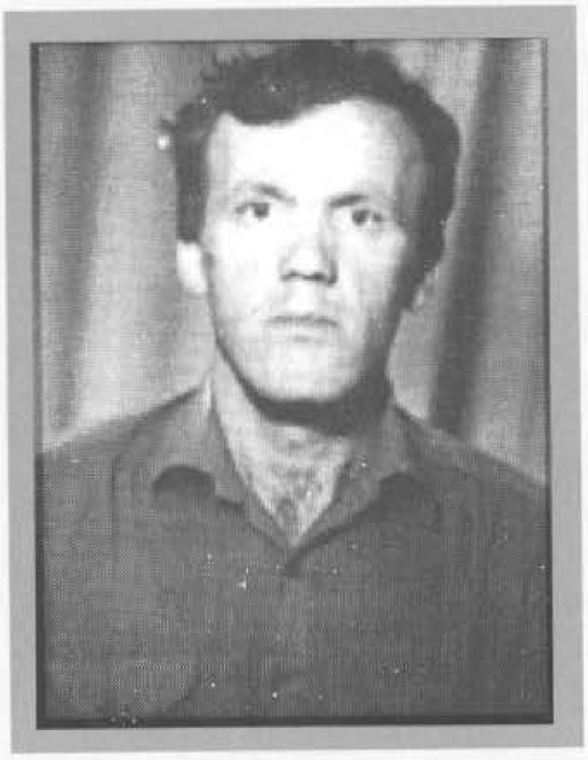

PAJIĆ, Mujo, ALIJA
Rođen 24.01.1951. godine u Konjicu. Poginuo 24.09.1994. godine na Gudcu - Konjic, kao vojnik, pripadnik 43. brdske brigade. Ratno priznanje "Zlatni ljiljan" posthumno mu je dodijeljeno 1995. godine.

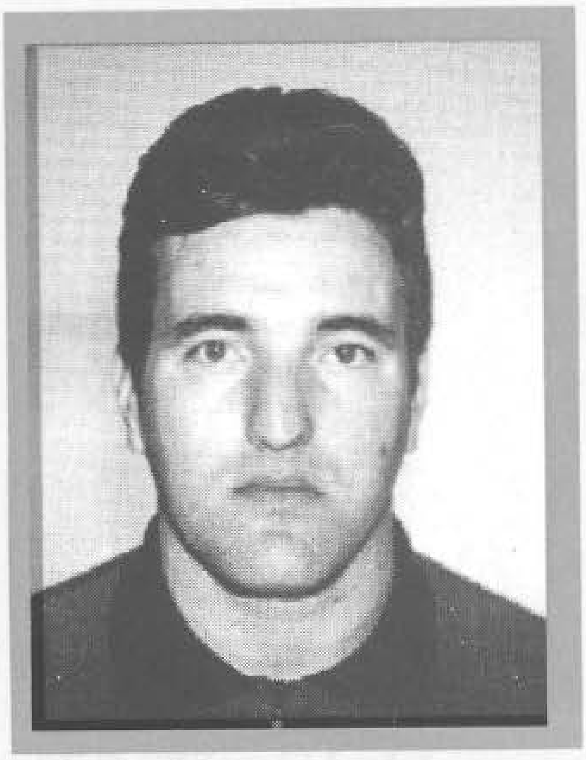

PAJIĆ, Hasan, RASIM
Rođen 14.10.1972. godine u s.Ćoralići - Cazin. Ekonomista. Ratno priznanje "Zlatni ljiljan" dobio 1994. godine kao pripadnik 503. "slavne" brdske brigade.

PAJT, Ibrahim, FAHRUDIN
Rođen 24.10.1971. godine u s.Budoželje - Vareš. KV livac. Poginuo 13.04.1994. godine na Žižci - Vareš, kao vojnik, na dužnosti komandira voda u 122. lahkoj brigadi. Ratno priznanje "Zlatni ljiljan" posthumno mu je dodijeljeno 1994. godine.

PALALIĆ, Mehmed, RASIM
Rođen 01.01.1966. godine u Donjem Vakufu. Aktivno vojno lice. Ratno priznanje "Zlatni ljiljan" dobio 1994. godine kao pripadnik 770. "slavne" brdske brigade.

PALIĆ, Esad, ADMIR
Rođen 29.11.1975. godine u Kotor Varoši. Učenik. Poginuo 13.10.1993. godine u Vitezu, kao vojnik, pripadnik 17. "slavne" krajiške brdske brigade. Ratno priznanje "Zlatni ljiljan" posthumno mu je dodijeljeno 1993. godine.

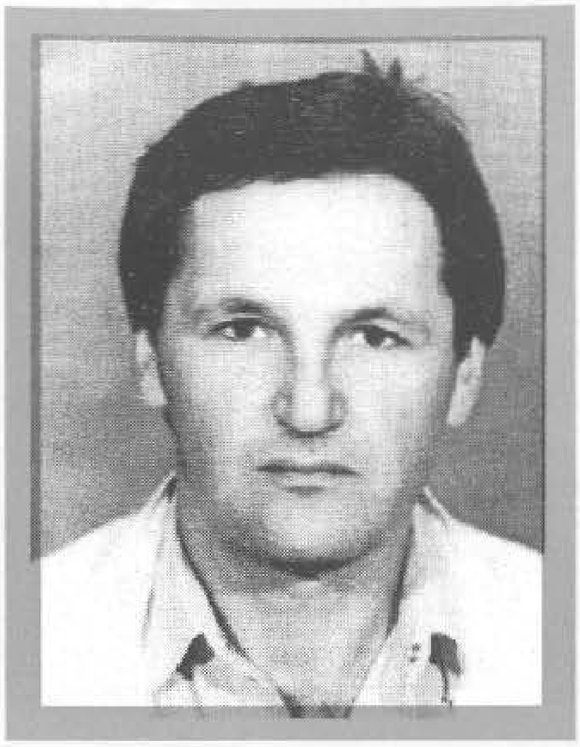

PAMUKČIĆ, Avdo, ENVER
Rođen 15.04.1952. godine u Brci - Brčko. Diplomirani ekonomista. Poginuo 14.12.1992. godine u Donjem Rahiću - Brčko, kao vojnik, na dužnosti komandanta bataljona u 108. motorizovanoj brigadi. Ratno priznanje "Zlatni ljiljan" posthumno mu je dodijeljeno 1993. godine.

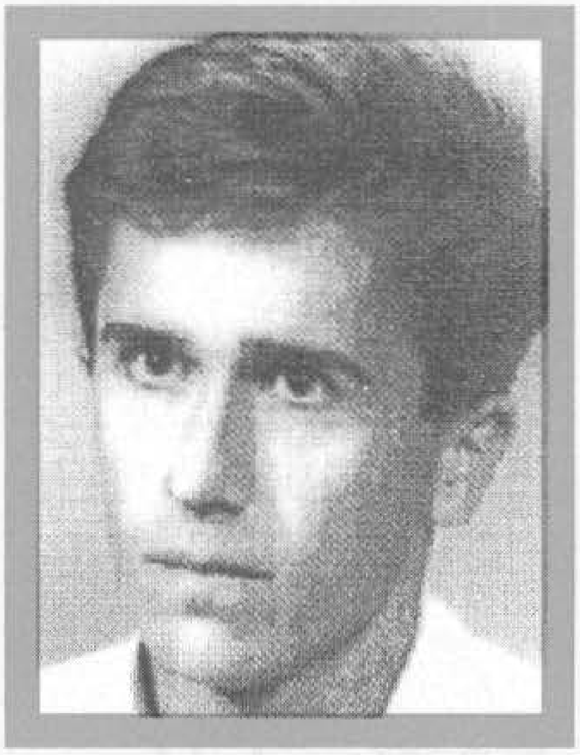

PANJETA, Ćamil, ŠABAN
Rođen 10.02.1960. godine u Kalinoviku. Elektroinžinjer. Poginuo 25.07.1993. godine na Žuči - Sarajevo, kao vojnik, na dužnosti komandira desetine veze u 1. "slavnoj" motorizovanoj brigadi. Ratno priznanje "Zlatni ljiljan" posthumno mu je dodijeljeno 1993. godine.

PANJETA, Bajro, ZAHIR
Rođen 28.03.1960. godine u Sarajevu. Bravar. Poginuo 27.07.1993. godine na Žuči - Sarajevo, kao vojnik, na dužnosti komandanta bataljona u 1. "slavnoj" motorizovanoj brigadi. Ratno priznanje "Zlatni ljiljan" posthumno mu je dodijeljeno 1996. godine.

PARAVLIĆ, Mehmedalija, SEAD
Rođen 25.09.1966. godine u Janji - Bijeljina. Aktivno vojno lice. Poginuo 25.10.1993. godine u s.Šehovići – Vareš, kao vojnik, na dužnosti načelnika Štaba 210. brdske brigade. Ratno priznanje "Zlatni ljiljan" posthumno mu je dodijeljeno 1993. godine.

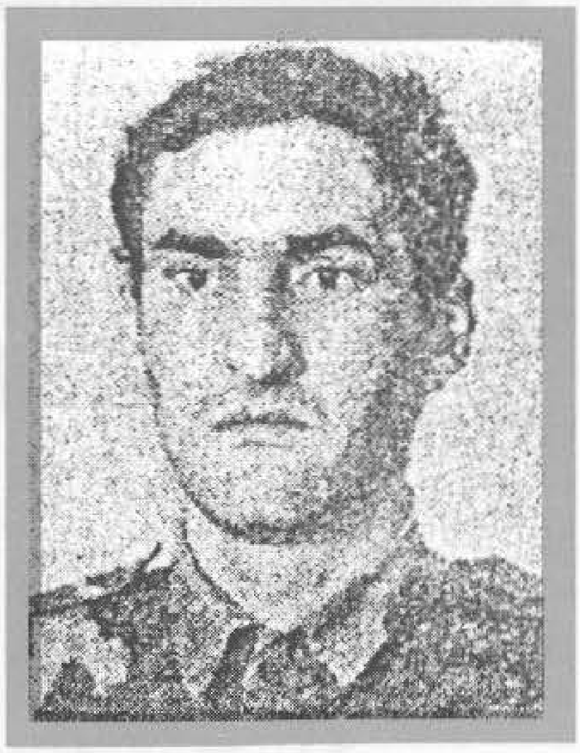

PARLOV, Anto, BENJAMIN
Rođen 04.05.1960. godine u Zavidovićima. Bravar. Ratno priznanje "Zlatni ljiljan" dobio 1994. godine kao pripadnik 318. brdske brigade.

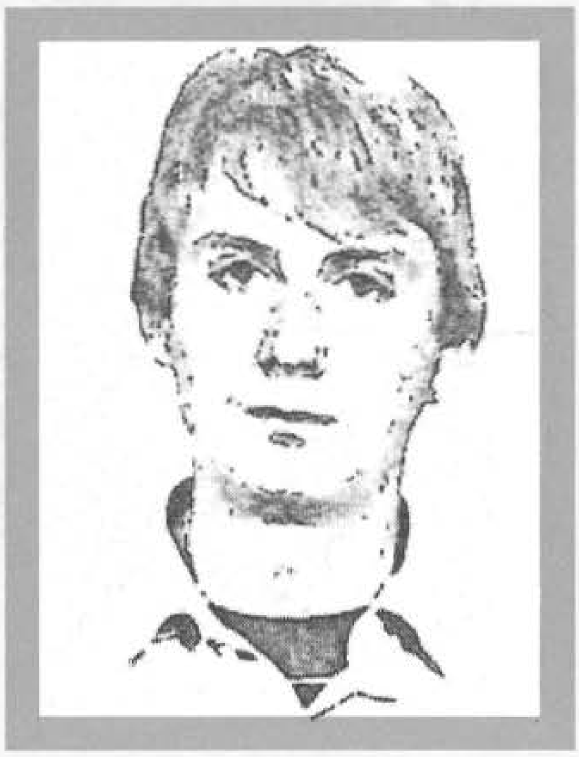

PAŠALIĆ, Saliha, SENAID

Rođen 13.03.1969. godine u s.Puhovac - Zenica. Rudar. Poginuo 28.08.1992. godine u s.Čekrčići - Visoko, kao vojnik - diverzant, pripadnik "Patriotske lige". Ratno priznanje "Zlatni liljan" posthumno mu je dodijeljeno1992. godine.

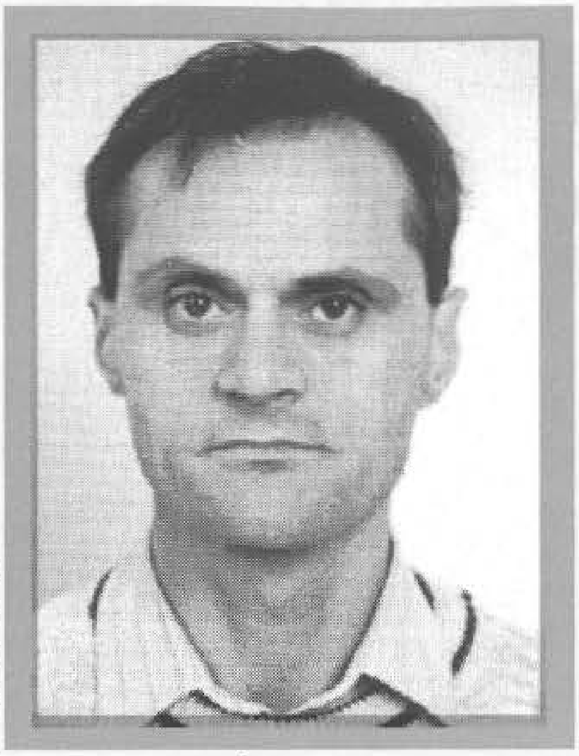

PAŠIĆ, Mehmed, ALAGA

Rođen 27.07.1964. godine u Bosanskoj Otoci - Bosanska Krupa. Mašinski tehničar. Ratno priznanje "Zlatni ljiljan" dobio 1996. godine kao pripadnik 511. "slavne" brdske brigade.

PAŠIĆ, Ešef, AMIR

Rođen 01.01.1966. godine u Čajniču. Radnik. Poginuo 10.02.1994. godine ne Kusjevrani - Čajniče, kao vojnik - diverzant, pripadnik 43. drinske udarne brigade. Ratno priznanje "Zlatni ljiljan" posthumno mu je dodijeljeno 1996. godine.

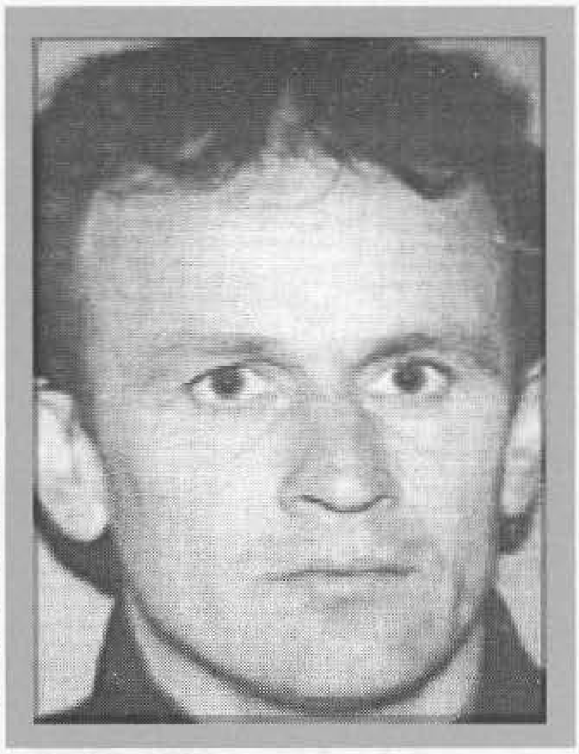

PAŠIĆ, Fejzo, FUAD - FUČO

Rođen 10.12.1961. godine u Kuli - Gacko. Poginuo 12.09.1994. godine na Vrabaču - Konjic, kao vojnik, pripadnik 4. izviđačko - diverzantskog bataljona. Ratno priznanje "Zlatni ljiljan" posthumno mu je dodijeljeno 1995. godine.

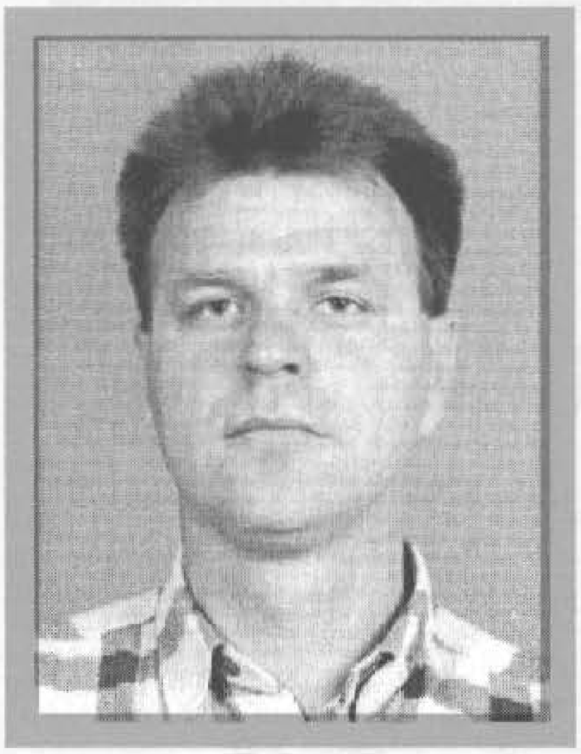

PAŠIĆ, Rešid, HILMO

Rođen 24.01.1962. godine u Rujnici - Zavidovići. Učitelj. Ratno priznanje "Zlatni ljiljan" dobio 1994. godine kao pripadnik 320. brdske brigade.

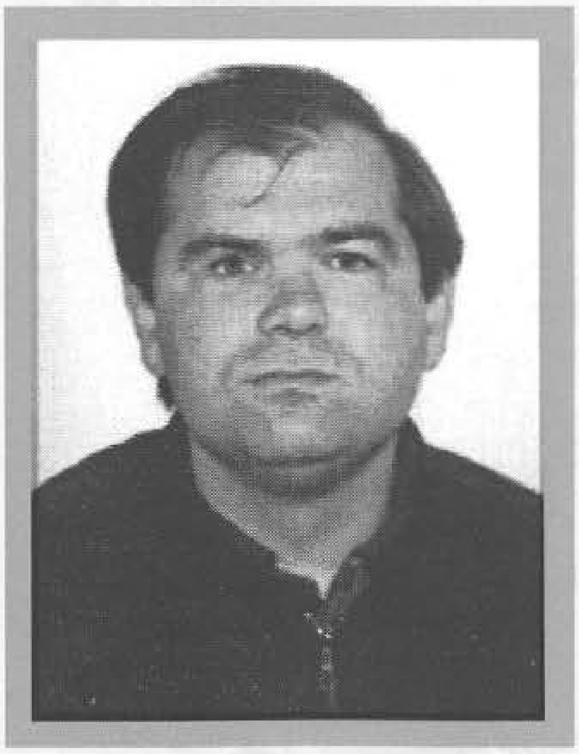

PAŠIĆ, Ibrahim, HUZEIR

Rođen 04.04.1968. godine u Bosanskoj Otoci - Bosanska Krupa. Zidar. Ratno priznanje "Zlatni ljiljan" dobio 1994. godine kao pripadnik 511. "slavne" brdske brigade.

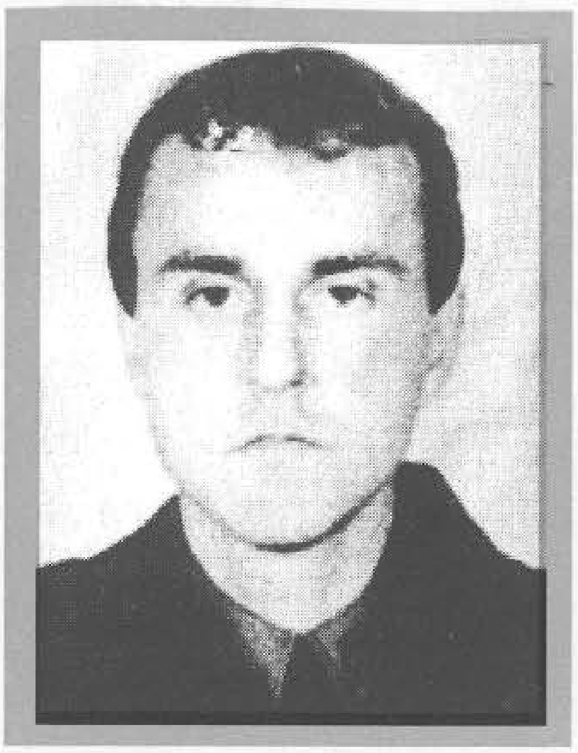

PATKOVIĆ, Rizvan, RIZVAN

Rođen 02.01.1962. godine u s.Ljubić - Vitez. KV bravar. Poginuo 25.09.1993. godine u mjestu Jelovac - Vitez, kao vojnik, na dužnosti komandira odjeljenja minobacača 82. mm u 325. brdskoj brigadi. Ratno priznanje "Zlatni ljiljan" posthumno mu je dodijeljeno 1994. godine.

PATKOVIĆ, Idriz, ŠERIF

Rođen 05.10.1967. godine u Zenici. Aktivno vojno lice. Ratno priznanje "Zlatni ljiljan" dobio 1993. godine kao pripadnik 7. muslimanske brdske brigade.

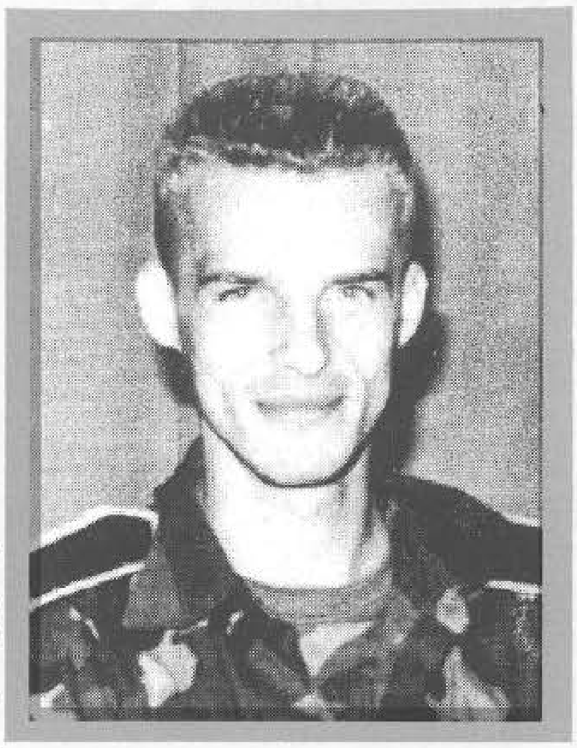

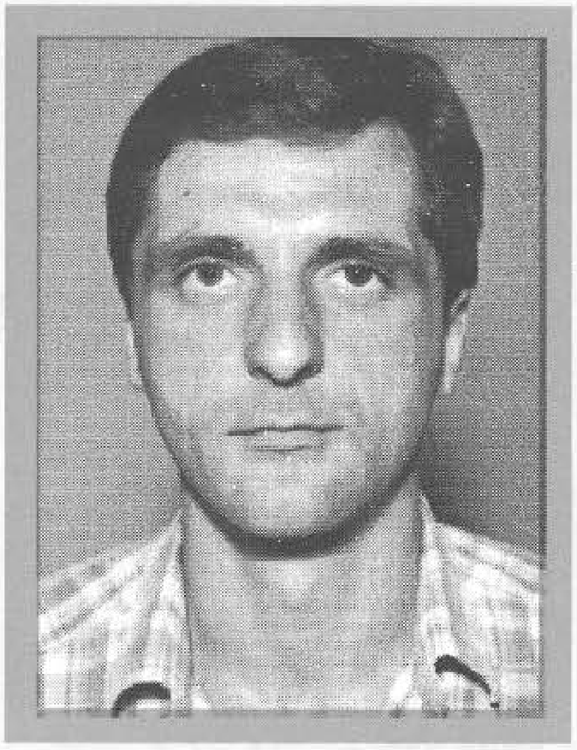

PAVIČEVIĆ, Danilo, DRAGAN

Rođen 01.11.1955. godine u Sarajevu. Poginuo 12.08.1992. godine na Dobrinji - Sarajevo, kao vojnik, pripadnik 102. motorizovane brigade. Ratno priznanje "Zlatni ljiljan" posthumno mu je dodijeljeno 1996. godine.

PAVLOVIĆ, Dragan, IGOR

Rođen 02.12.1969. godine u Sarajevu. Poginuo 24.12.1993. godine na Vitezu, kao vojnik, pripadnik 2. samostalnog motorizovanog bataljona. Posthumno odlikovan "Ordenom zlatnog grba sa mačevima" i ratnim priznanjem "Zlatni ljiljan" 1994. godine.

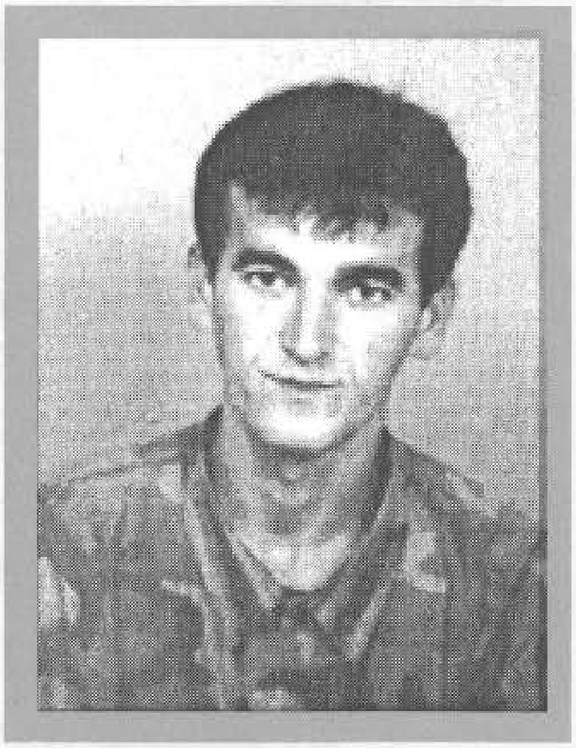

PECO, Ramo, HIMZO

Rođen 26.03.1969. godine u Stanojevićima - Čapljina. Metalostrugar. Poginuo 11.11.1994. godine na Podveležju - Mostar, kao vojnik, na dužnosti komandira voda, pripadnik 42. brdske brigade. Ratno priznanje "Zlatni ljiljan" posthumno mu je dodijeljeno 1996. godine.

PEHIĆ, Iso, SABIN - PEHA

Rođen 10.02.1972. godine u Maglaju. Radnik. Poginuo 14.07.1993. godine u Maglaju, kao vojnik, na dužnosti komandira desetine, pripadnik 201. brdske brigade. Ratno priznanje "Zlatni ljiljan" posthumno mu je dodijeljeno 1994. godine.

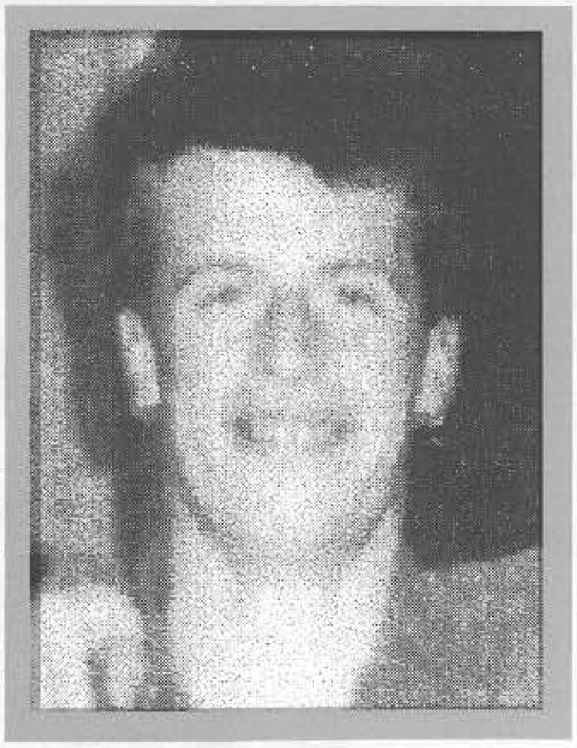

PEHILJ, Mahmut, OMER
Rođen 17.08.1961. godine u Hrasnici - Sarajevo. Stolar. Ratno priznanje "Zlatni ljiljan" dobio 1994. godine kao pripadnik 2. "viteške" motorizovane brigade.

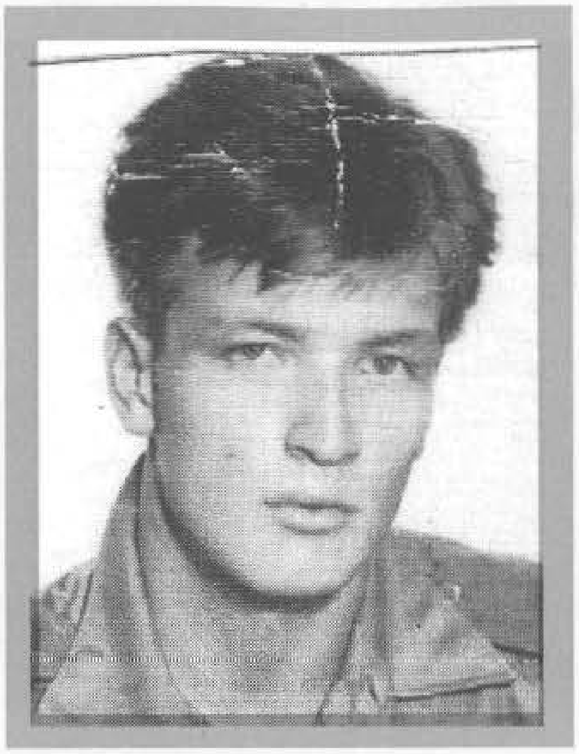

PEHLIĆ, Hasan, HUSEIN
Rođen 20.01.1967. godine u Konjodoru - Bužim. KV Tesar - zidar. Poginuo 11.06.1994. godine na Golubovićima – Velika Kladuša, kao vojnik, na dužnosti komandira voda, pripadnik 505. "viteške" motorizovane brigade. Ratno priznanje "Zlatni ljiljan" posthumno mu je dodijeljeno 1994. godine.

PEHLIĆ, Arif, RIFET
Rođen 21.09.1961. godine u Donjoj Koprivni - Cazin. Radnik. Poginuo 10.02.1994. godine na Hasinom vrhu – Grmuško - srbljanski plato, kao vojnik, na dužnosti komandira čete u 510. oslobodilačkoj brigadi. Ratno priznanje "Zlatni ljiljan" posthumno mu je dodijeljeno 1994. godine.

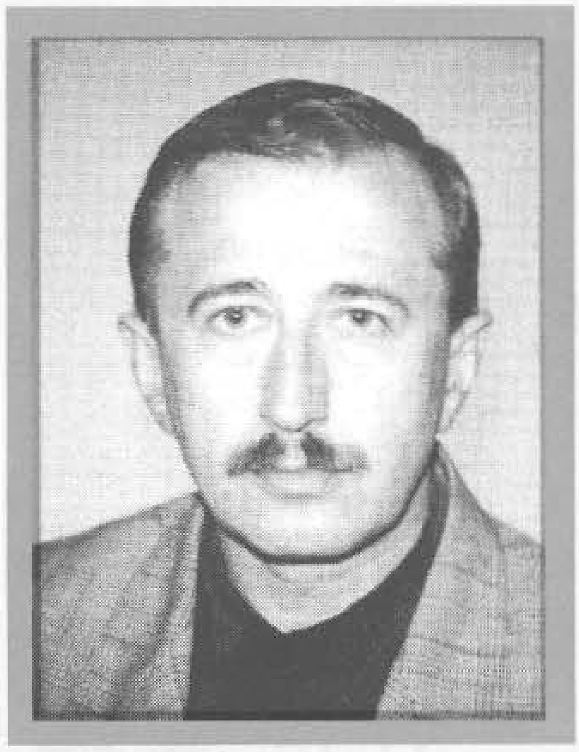

PELKO, Mujo, ESAD - BRZI
Rođen 15.10.1957. godine s.Bančići - Ljubinje. Aktivno vojno lice. Ratno priznanje "Zlatni ljiljan" dobio 1992. godine kao pripadnik 1. samostalnog bataljona Regionalnog štaba Teritorijalne odbrane Sarajevo.

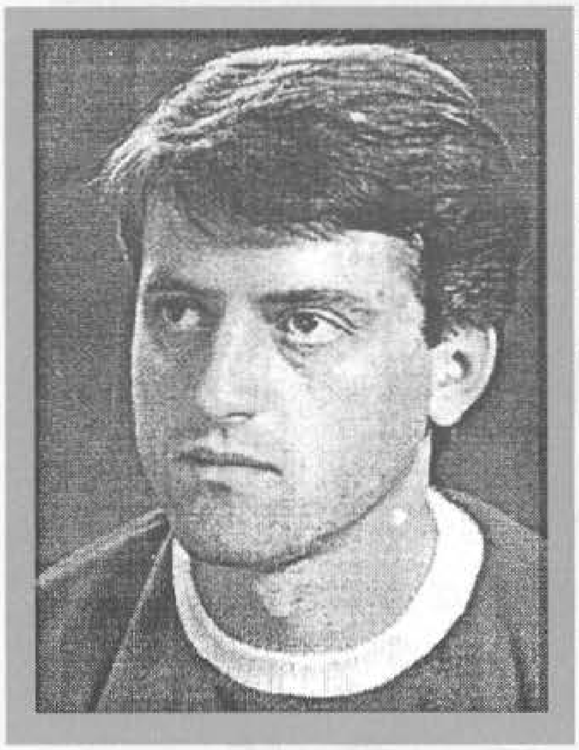

PELJTO, Muhamed, DŽEMAL
Rođen 06.11.1961. godine u Oputnici - Rudo. Poginuo 23.05.1993. godine u mejstu Dubac - Rudo, kao vojnik, na dužnosti komandira čete, ujedno zamjenika komandanta Limskog bataljona 1. "slavne" višegradske brigade. Ratno priznanje "Zlatni ljiljan" posthumno mu je dodijeljeno 1995. godine.

PENAVA, Halil, FAHIR
Rođen 24.01.1954. godine u Hadžićima. Elektroinžinjer. Ratno priznanje "Zlatni ljiljan" dobio 1996. godine kao pripadnik Komande 4. korpusa.

PENDIĆ, Džafer, ENES
Rođen 18.09.1972. godine u Gornjoj Drežnici - Mostar. Radnik. Ratno priznanje "Zlatni ljiljan" dobio 1995. godine kao pripadnik 449. istočno - hercegovačke brdske brigade.

PERENDA, Uzeir, ZEKIR - ZEKO
Rođen 21.06.1967. godine u s.Kopila - Novi Travnik. KV matalostrugač. Poginuo 27.10.1993. godine u Zubićima - Novi Travnik, kao vojnik, na dužnosti komandira voda u 308. brdskoj brigadi. Ratno priznanje "Zlatni ljiljan" posthumno mu je dodijeljeno 1993. godine.

PERIĆ, Boško, ZORAN - ZOKA
Rođen 11.01.1968. godine u Mostaru. Mašinski tehničar. Ratno priznanje "Zlatni ljiljan" dobio 1994. godine kao pripadnik 41. motorizovane brigade.

PERIŠIĆ, Đorđe, ŽELJKO
Rođen 30.05.1949. godine u Nikšiću. Diplomirani ekonomista. Ratno priznanje "Zlatni ljiljan" dobio 1992. godine kao pripadnik Komande 1. korpusa. Poginuo u saobraćajnoj nesreći 08.08.1996. godine kod Mostara.

PETROVIĆ, Marko, MIHAJLO - MAJOR
Rođen 18.04.1953. godine u Deču - Pećinci. Aktivno vojno lice. Poginuo 25.10.1992. godine na Šešićkoj planini - Vlašić, kao vojnik, na dužnosti komandanta Odreda "Vlašić". Posthumno odlikovan "Ordenom zlatnog grba sa mačevima" 1994. godine i ratnim priznanjem "Zlatni ljiljan" 1992. godine.

PETROVIĆ, Ljubomir, SAMIR
Rođen 19.09.1973. godine u Foči. Ratno priznanje "Zlatni ljiljan" dobio 1992. godine kao pripadnik 2. motorizovane brigade.

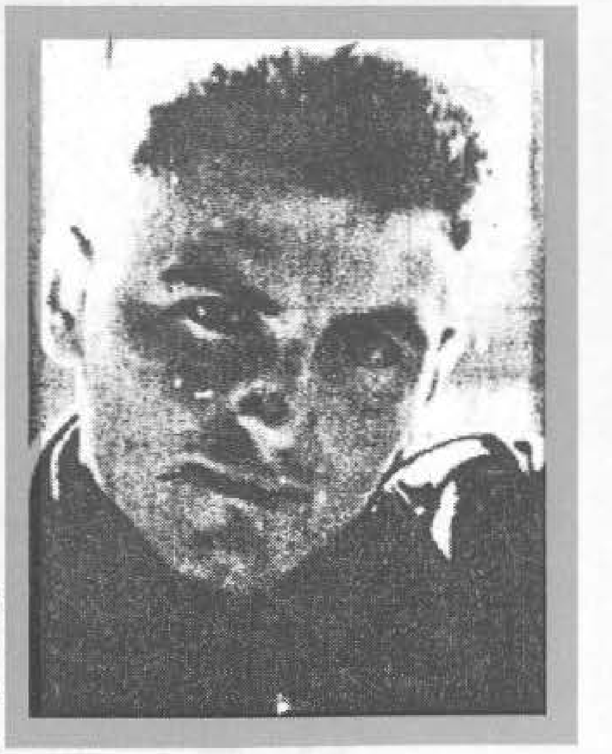

PEZER, Derviš, MIRNES
Rođen 30.04.1972. godine u Busovači. Bravar. Poginuo 13.08.1995. godine na Poganoj Ravni - Donji Vakuf, kao vojnik, pripadnik 7. "viteške" muslimanske oslobodilačke brigade. Ratno priznanje "Zlatni ljiljan" posthumno mu je dodijeljeno 1995. godine

PEZO, Ćamil, ADNAN
Rođen 14.02.1973. godine u Prijedoru. Aktivno vojno lice. Ratno priznanje "Zlatni ljiljan" dobio 1995. godine kao pripadnik Odreda "El mudžahid".

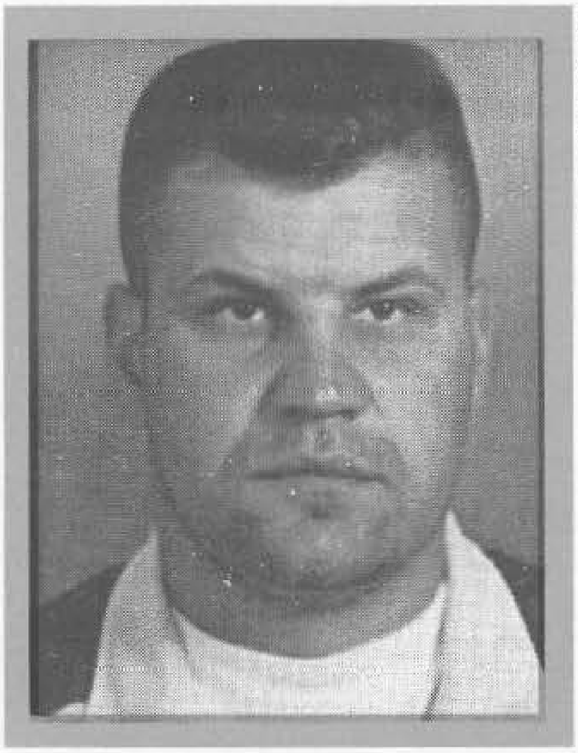

PEZO, Hasan, SAMIR
Rođen 15.07.1965. godine u Sarajevu. Privatnik. Ratno priznanje "Zlatni ljiljan" dobio 1992. godine kao pripadnik 2. samostalnog motorizovanog bataljona 1. kjorpusa.

PIJADŽER, Ramiz, MEHMED
Rođen 10.03.1953. godine u Goraždu. Ratno priznanje "Zlatni ljiljan" dobio 1994. godine kao pripadnik 2. "viteške" motorizovane brigade.

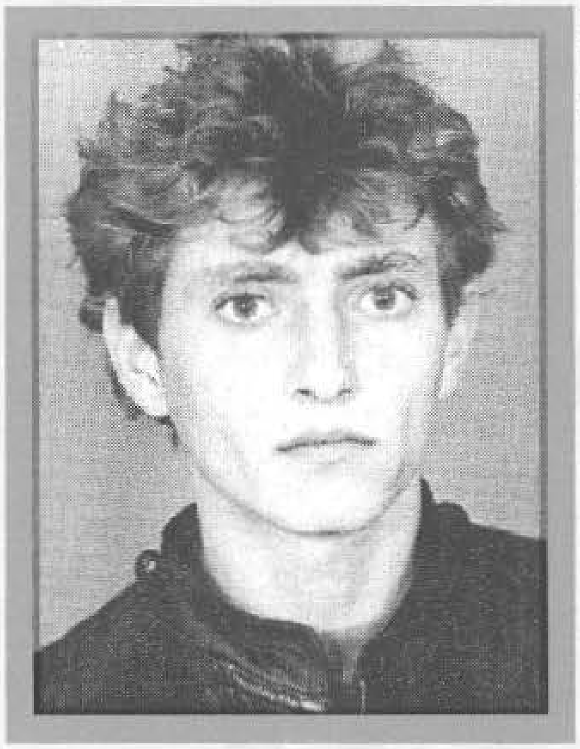

PILAV, Ibrahim, RAGIB
Rođen 28.01.1966. godine u Piljužiću - Tešanj. Zidar. Ratno priznanje "Zlatni ljiljan" dobio 1995. godine kao pripadnik 377. "viteške" brdske brigade.

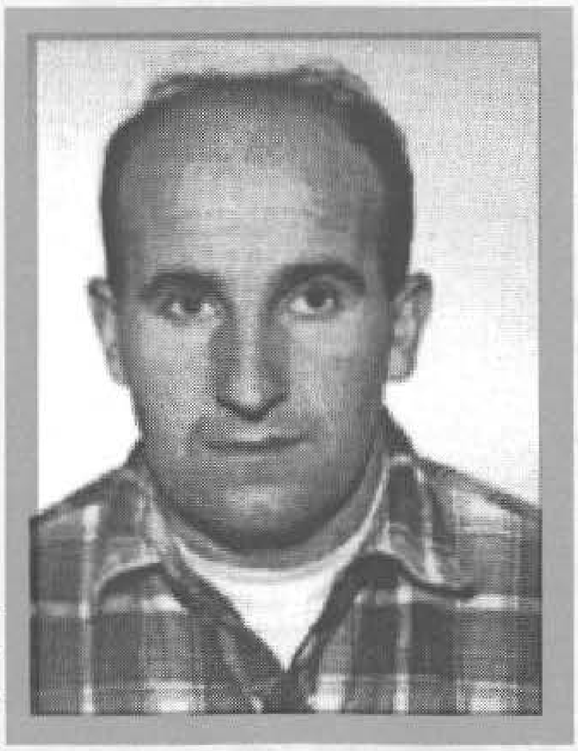

PINTOL, Duran, MIRALEM - LELA
Rođen 22.02.1965. godine u Svijenču - Konjic. Ratno priznanje "Zlatni ljiljan" dobio 1995. godine kao pripadnik 450. lahke brigade.

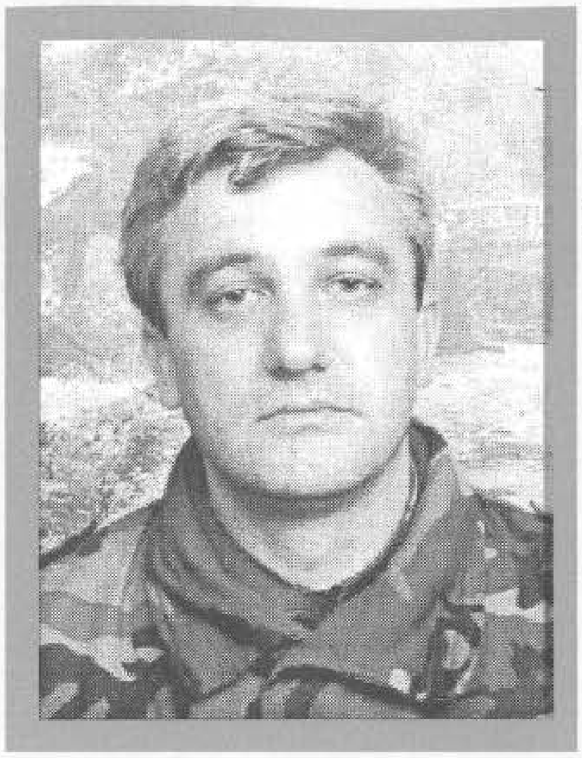

PINJIĆ, Avdija, HASAN
Rođen 18.06.1962. godine u s. Kape - Han Pijesak. Mašinski tehničar. Ratno priznanje "Zlatni ljiljan" dobio 1996. godine kao pripadnik 243. muslimanske podrinjske brdske brigade.

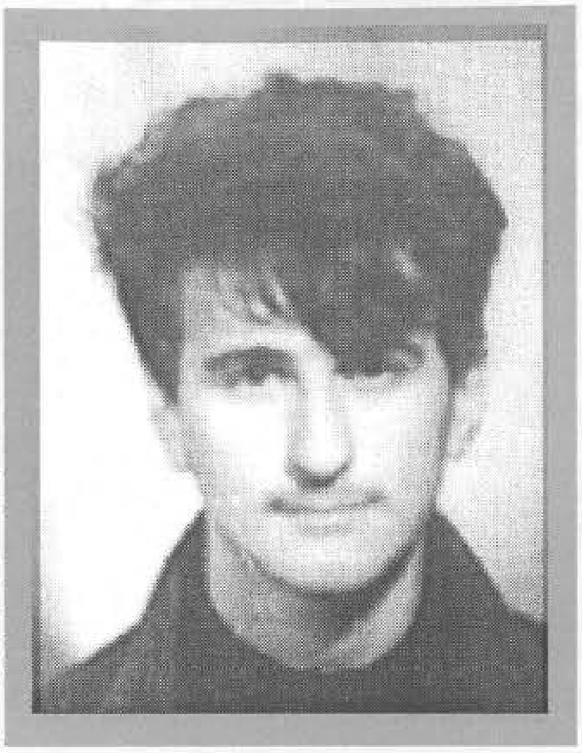

PIRIJA, Ibrahim, AMIR
Rođen 01.12.1974. godine u Podorašcu - Konjic. Nezaposlen. Poginuo 07.04.1995. godine na Vlašiću, kao vojnik, na dužnosti bolničara, pripadnik 4. muslimanske lahke brigade. Ratno priznanje "Zlatni ljiljan" posthumno mu je dodijeljeno 1996. godine.

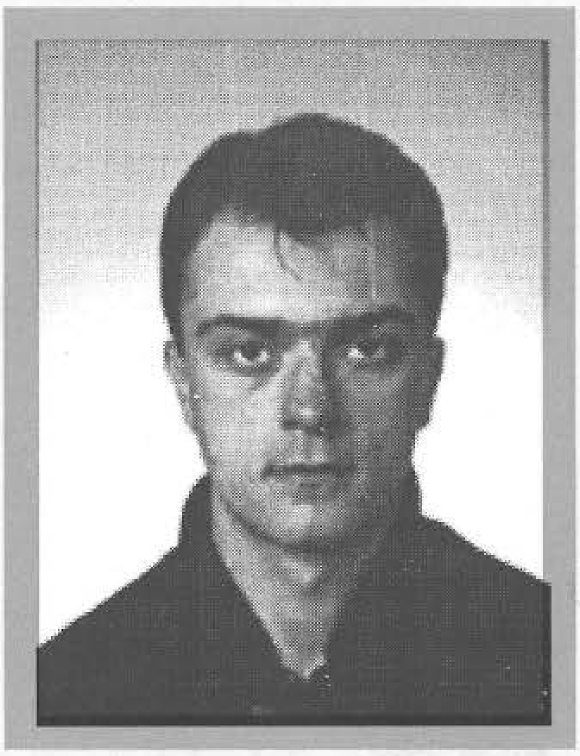

PIŠMO, Munib, SEMIR
Rođen 31.07.1971. godine u Livnu. Mašinski tehničar. Ratno priznanje "Zlatni ljiljan" dobio 1996. godine kao pripadnik 4. izviđačko diverzantskog bataljona.

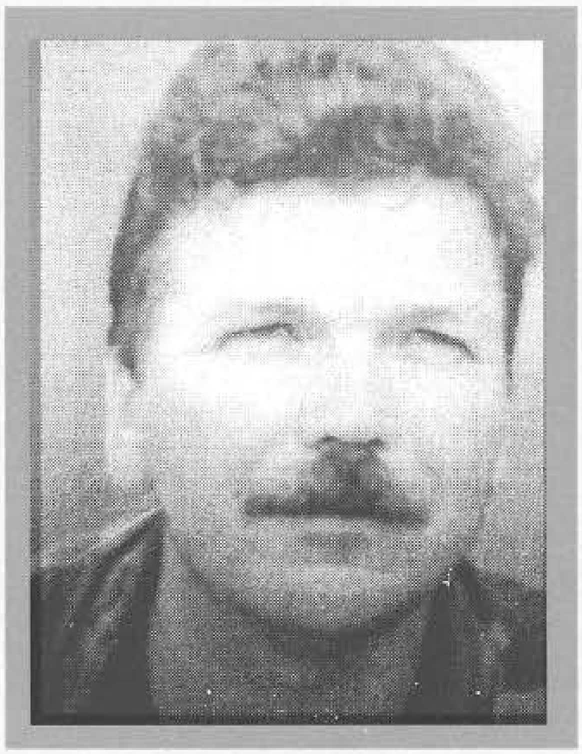

PITNJAKOVIĆ, Mehmed, FERHAT
Rođen 01.04.1954. godine u Brčkom. Privatni poduzetnik. Poginuo 14.09.1992. godine na Bukviku - Brčko, kao vojnik, na dužnosti zamjenika komandanta bataljona u 108. motorizovanoj brigadi. Ratno priznanje "Zlatni ljiljan" posthumno mu je dodijeljeno 1993. godine.

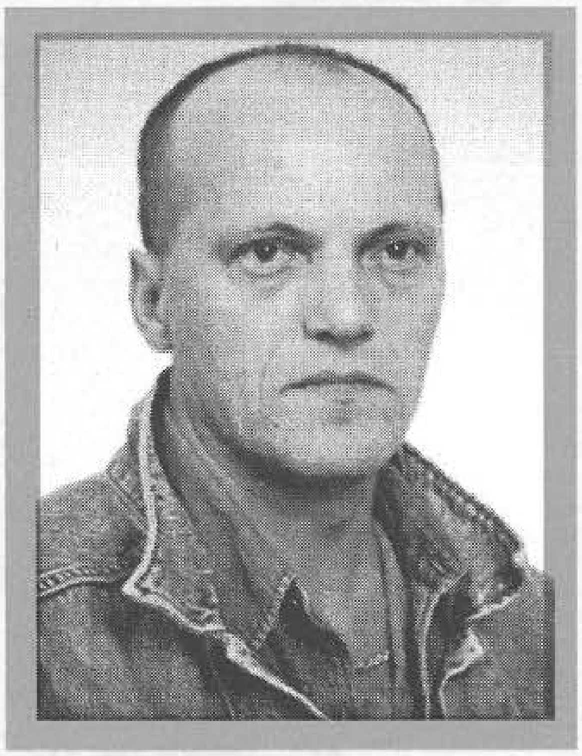

PIVIĆ, Hase, EMIN
Rođen 12.11.1954. godine u s.Skokovi - Cazin. Radnik. Ratno priznanje "Zlatni ljiljan" dobio 1996. godine kao pripadnik 502. "viteške" brdske brigade.

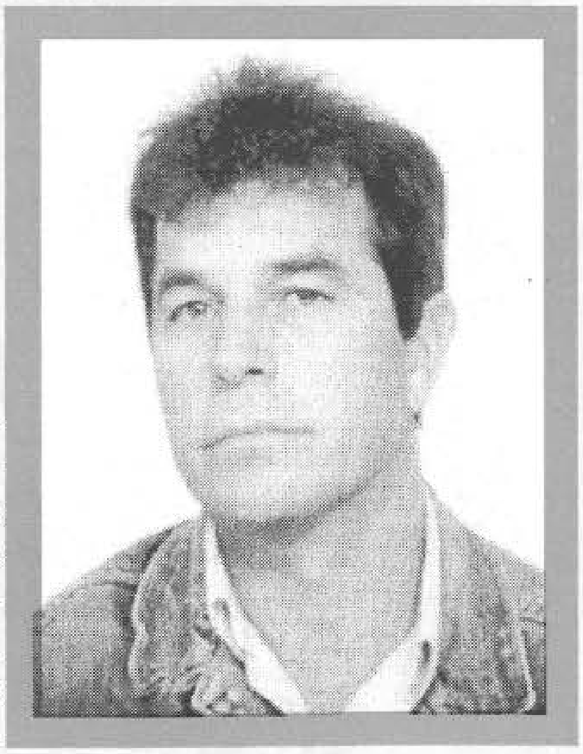

PIVIĆ, Arif, IBRAHIM - BAJA
Rođen 01.10.1956. godine u Huskićima - Cazin. Radnik. Poginuo 17.02.1994. godine kod s. Krivaja – Cazin, kao vojnik, na dužnosti zamjenika komandira Izviđačko – diverzantskog voda u 517. lahkoj brigadi. Ratno priznanje "Zlatni ljiljan" posthumno mu je dodijeljeno 1994. godine.

PJANIĆ, Ibrahim, INDIRA

Rođena 04.01.1972. godine u s.Pjanići - Cazin. Tekstilni tehničar. Poginula 19.07.1992. godine u rejonu Gornjih Spahića - Bihać, kao vojnik - bolničar, pripadnik Općinskog štaba Teritorijalne odbrane Cazin. Ratno priznanje "Zlatni ljiljan" posthumno joj je dodijeljeno 1994 godine.

PJANIĆ, Kasim, NUSRET

Rođen 23.08.1966. godine u Zenici. Instalater. Ratno priznanje "Zlatni ljiljan" dobio 1994. godine kao pripadnik 303. brdske brigade.

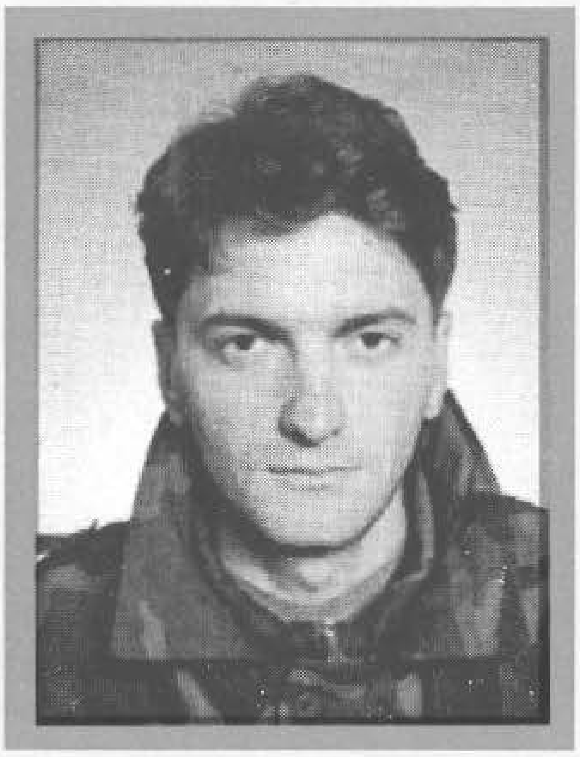

PLANČIĆ, Mujo, RIFET

Rođen 29.04.1970. godine u Kotor Varoši. Policajac. Ratno priznanje "Zlatni ljiljan" dobio 1993. godine kao pripadnik 17. "slavne" krajiške brdske brigade.

PLANJAR, Anto, ROMEO

Rođen 17.08.1963. godine u Sarajevu. Student Veterinarskog fakulteta u Sarajevu. Poginuo 12.08.1994. godine na Visu – Gračanica, kao vojnik, na dužnosti komandira Samostalnog inžinjerijskog voda u 221. brdskoj brigadi. Ratno priznanje "Zlatni ljiljan" posthumno mu je dodijeljeno 1994. godine.

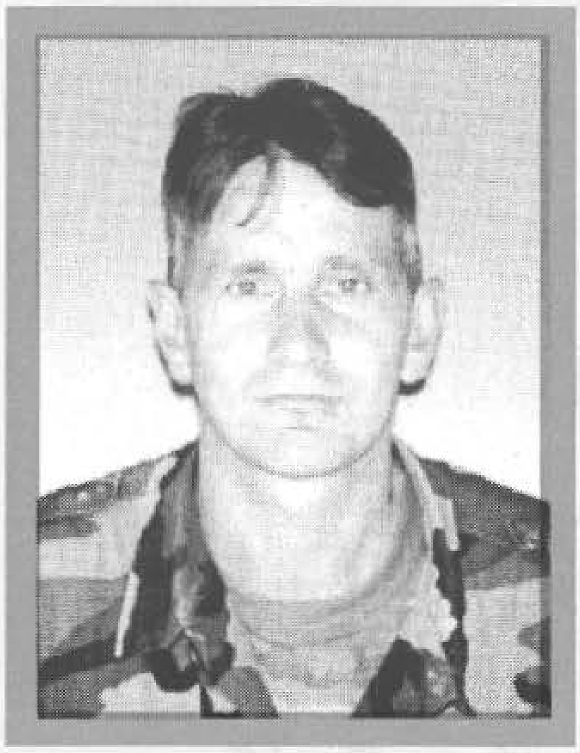

PLOČO, Meho, SALKO

Rođen 01.10.1965. godine u Otričevu - Rogatica. Turistički tehničar. Ratno priznanje "Zlatni ljiljan" dobio 1992. godine kao pripadnik 1. samostalnog bataljona.

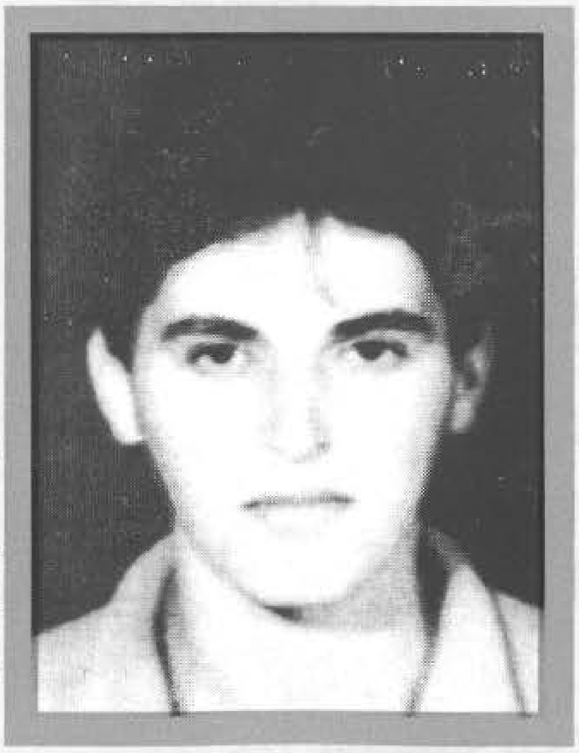

PLJEVLJAK, Šaćir, NAZIF

Rođen 24.03.1969. godine, s. Brus - Goražde. Elektrotehničar. Poginuo 11.06.1993. godine na Crvenim stijenama - Goražde, kao vojnik, na dužnosti komandira voda u 1. drinskoj udarnoj brigadi. Ratno priznanje "Zlatni ljiljan" posthumno mu je dodijeljeno 1996. godine.

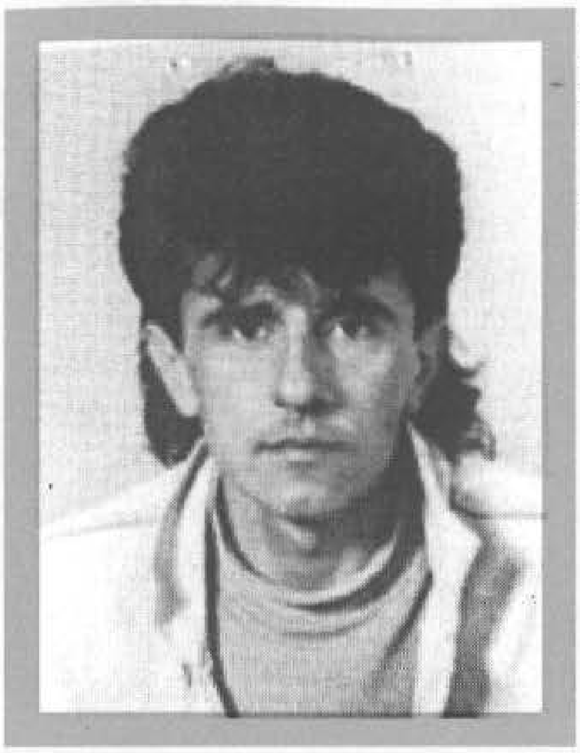

POBRIĆ, Muhamed, ŠEFIK
Rođen 26.01.1966. godine u Podveležju - Mostar. Ratno priznanje "Zlatni ljiljan" dobio 1996. godine kao pripadnik Komande 4. korpusa.

PODGORČEVIĆ, Safer, MUHAMED
Rođen 02.11.1962. godine u s.Bašigovci - Živinice. Elektrotehničar. Ratno priznanje "Zlatni ljiljan" dobio 1996. godine kao pripadnik 240. muslimanske brdske brigade.

PODGORICA, Abid, AVDO
Rođen 30.06.1962. godine u Brutisi - Trnovo. Poginuo 04.10.1995. godine na Lupoču - Treskavica, kao vojnik - diverzant, pripadnik 140. bošnjačke brdske brigade. Ratno priznanje "Zlatni ljiljan" posthumno mu je dodijeljeno 1996. godine.

PODŽIĆ, Mušan, NAZIF
Rođen 30.09.1950. godine u Žepi - Rogatica. Zidar. Ratno priznanje "Zlatni ljiljan" dobio 1995. godine kao pripadnik 185. lahke brigade.

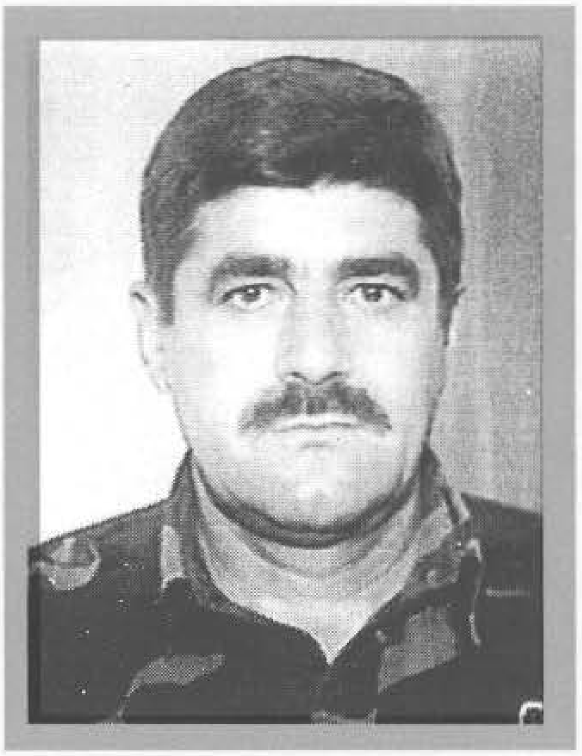

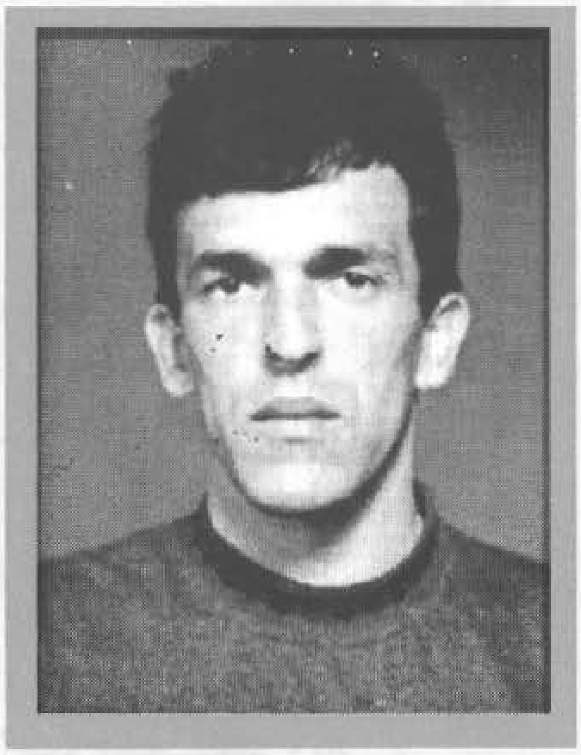

POLIĆ, Ismet, ESAD
Rođen 24.08.1966. godine u s. Bajvati - Zavidovići. Zidar. Ratno priznanje "Zlatni ljiljan" dobio 1996. godine kao pripadnik 4. manevarskog bataljona 3. korpusa.

POLIĆ, Rasim, JUSUF
Rođen 19.06.1964. godine u Maglaju. Trgovac. Poginuo 25.09.1992. godine u Maglaju, kao vojnik, pripadnik Općinskog štaba Teritorijalne odbrane Zavidovići. Ratno priznanje "Zlatni ljiljan" posthumno mu je dodijeljeno 1994. godine.

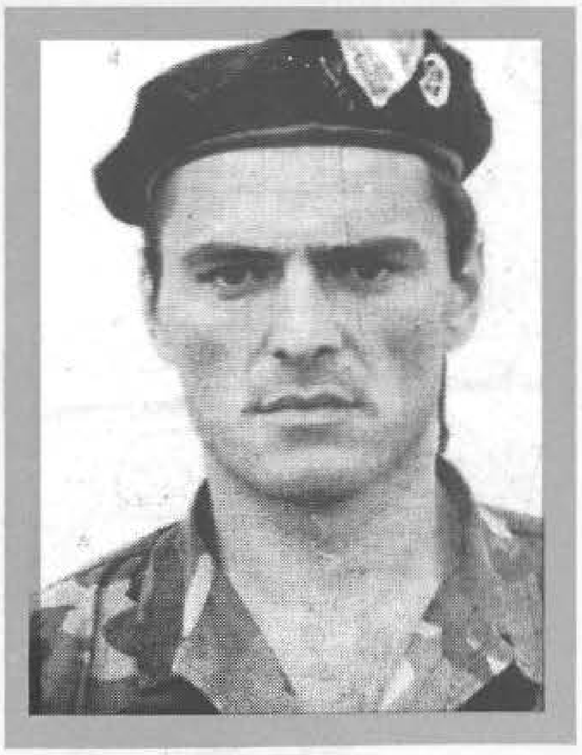

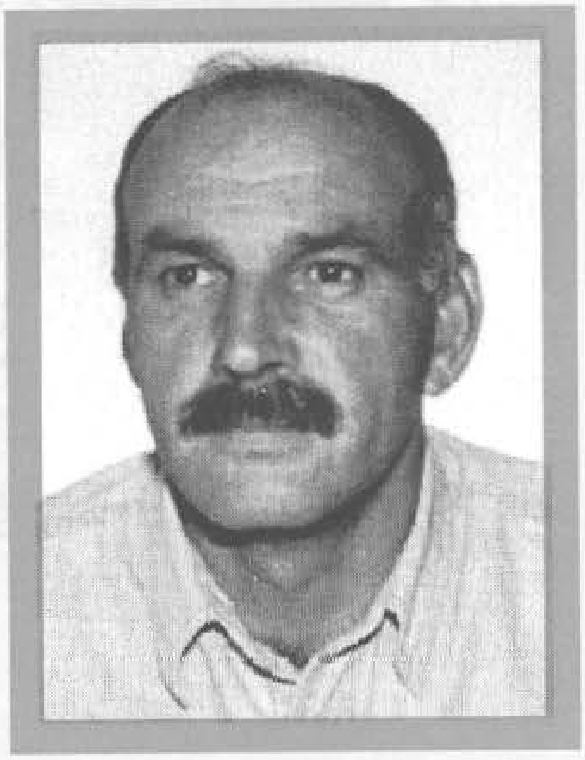

POLJAKOVIĆ, Ibro, FERID

Rođen 07.04. 1957. godine u Kalesiji. KV vozač. Ratno priznanje "Zlatni ljiljan" dobio 1996. godine kao pripadnik 245. brdske brigade.

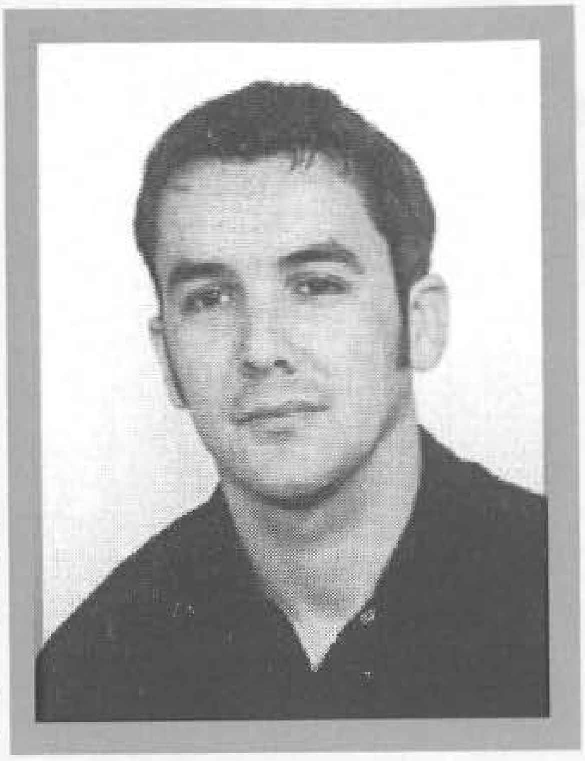

PORIĆ, Zuhdija, AMIR

Rođen 15.08.1971. godine u Bosanskoj Krupi. Drvni tehničar. Ratno priznanje "Zlatni ljiljan" dobio 1994. godine kao pripadnik 511. "slavne" brdske brigade.

PORIĆ, Naim, OSMAN

Rođen 20.06.1949. godine u Travniku. Inžinjer zaštite na radu. Ratno priznanje "Zlatni ljiljan" dobio 1995. godine kao pripadnik 708. lahke brigade. Poginuo 13.11.1995. godine u rejonu Muleža - Ključ, u činu majora, na dužnosti komandanta 708. lahke brigade.

POROBIĆ, Ibrahim, MEHO

Rođen 23.02.1967. godine u Sarajevu. Poginuo 08.10.1992. godine u Azićima - Sarajevo, kao vojnik, na dužnosti načelnika Štaba 102. motorizovane brigade. Posthumno odlikovan "Ordenom za vojne zasluge sa zlatnim mačevima" i ratnim priznanjem "Zlatni ljiljan" 1994. godine.

POTURAK, Džemo, SENAD

Rođen 25.01.1967. godine u Sarajevu. Poginuo 19.06.1992. godine na Dobrinji - Sarajevo, kao vojnik, pripadnik 5. motorizovane brigade. Ratno priznanje "Zlatni ljiljan" posthumno mu je dodijeljeno 1994. godine.

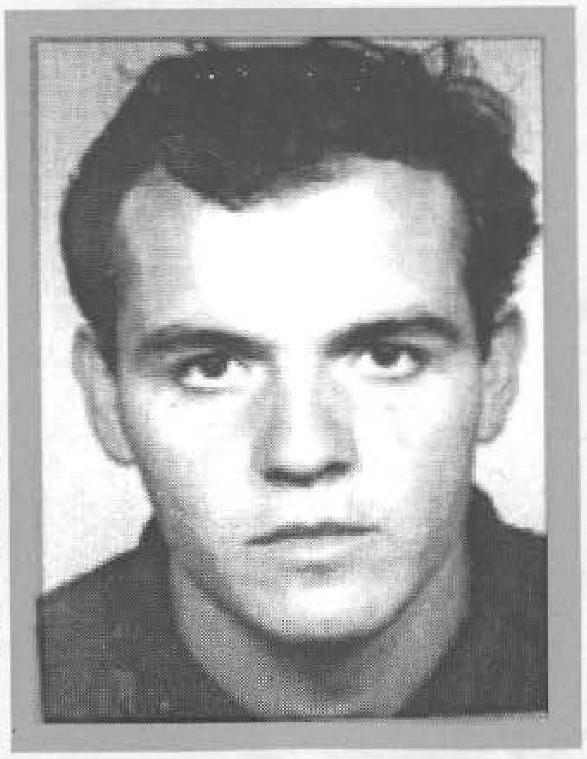

POZDER, Fadil, ZIJAD

Rođen 24.12.1968. godine u Mostaru. Metalostrugar. Poginuo 16.09.1993. godine na Zavratačama - Jablanica, kao vojnik, pripadnik 44. brdske brigade. Ratno priznanje "Zlatni ljiljan" posthumno mu je dodijeljeno 1996. godine.

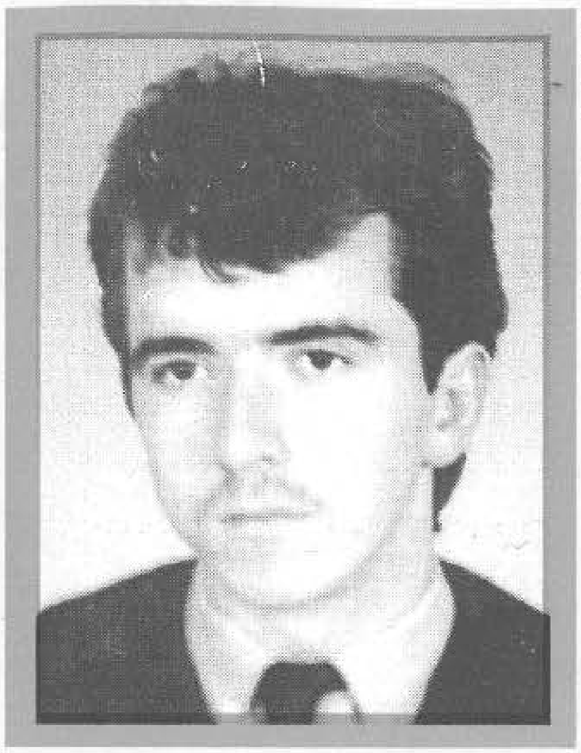

POŽEGIĆ, Osman, SENAD
Rođen 27.07.1968. godine u Donjim Raincima - Kalesija. Karate trener. Poginuo 11.05.1992. godine u s.Prnjavor - Kalesija, kao vojnik - diverzant, pripadnik Općinskog štaba Teritorijalne odbrane Kalesija. Ratno priznanje "Zlatni ljiljan" posthumno mu je dodijeljeno 1993. godine.

PRAČIĆ, Sulejman, AMIR - PRAČO
Rođen 20.02.1967. godine u Maglaju. Aktivno vojno lice. Poginuo 25.09.1995. godine na planini Ozren, u činu natkapetana, na dužnosti komandanta 1. bataljona u 327. "viteškoj" brdskoj brigadi. Ratno priznanje "Zlatni ljiljan" posthumno mu je dodijeljeno 1996. godine.

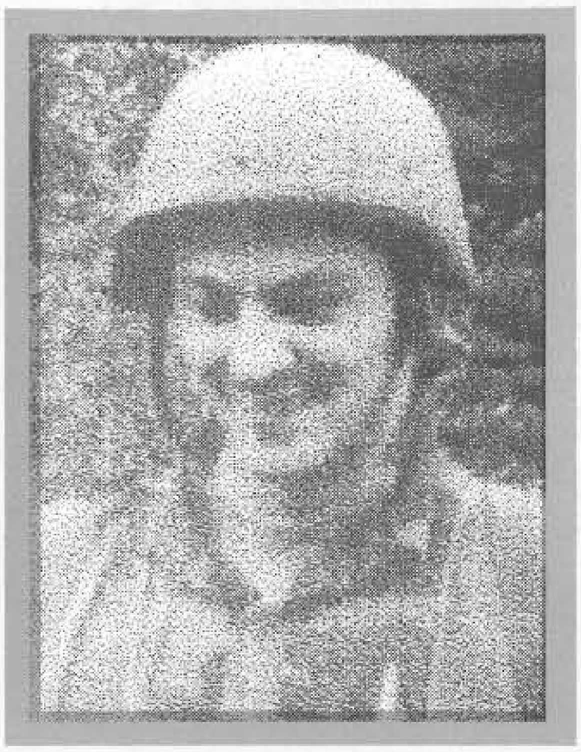

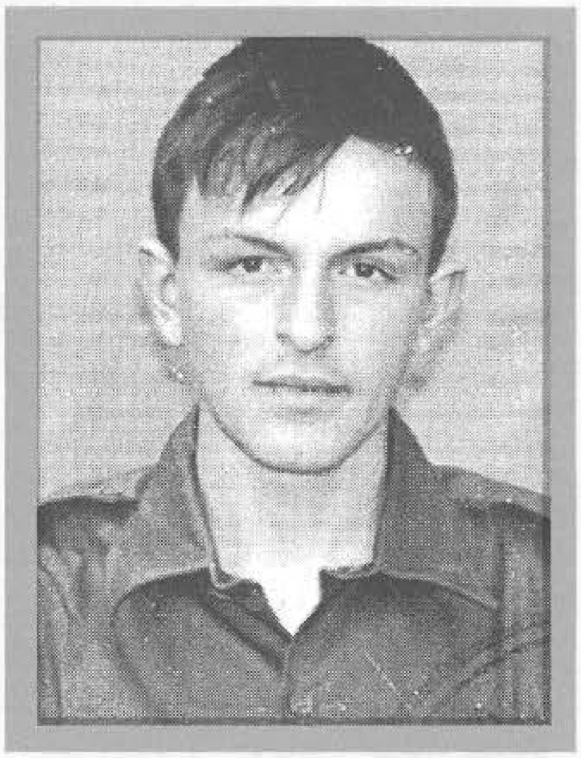

PRANJGA, Ahmet, HAJRUDIN
Rođen 28.10.1973. godine u s.Torine - Novi Travnik. Srednjoškolac. Poginuo 03.10.1993. godine u s.Isakovići - Travnik, kao vojnik, pripadnik 308. brdske brigade. Ratno priznanje "Zlatni ljiljan" posthumno mu je dodijeljeno 1994. godine.

PRAZINA, Bibo, ALIJA
Rođen 11.05.1939. godine u Trnovu. Vozač. Preminuo od posljedica ranjavanja 09.10.1993. godine u sarajevskoj bolnici, kao vojnik, na dužnosti komandanta 6. hrenovačkog bataljona, 1. drinske udarne brigade. Ratno priznanje "Zlatni ljiljan" posthumno mu je dodijeljeno 1995. godine.

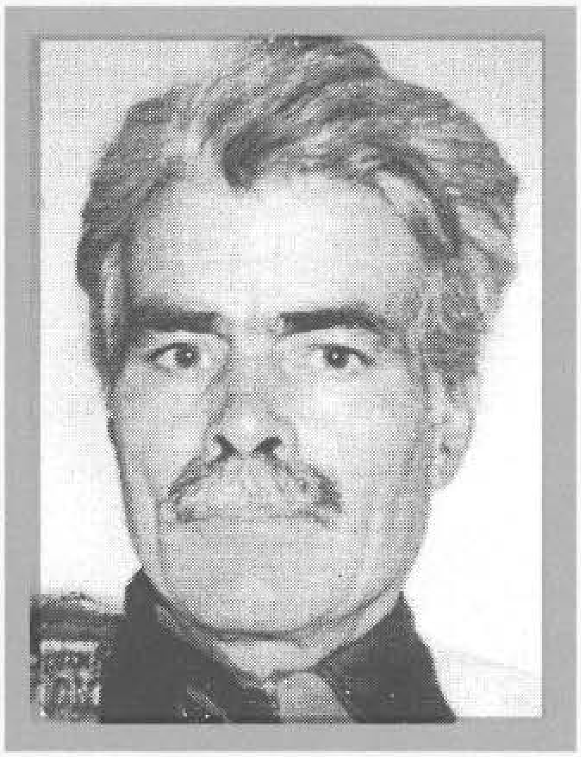

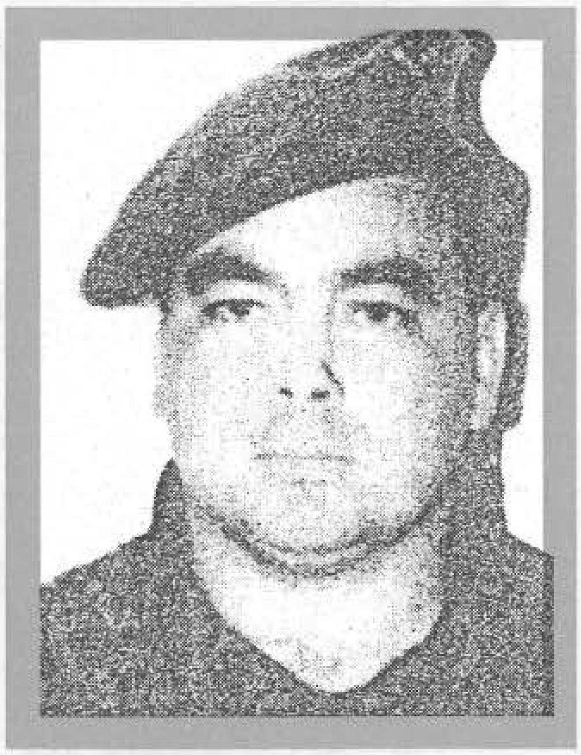

PRAZINA, Alija, ASIM - ASKO
Rođen 20.03.1962. godine u Prači - Pale. Automehaničar. Poginuo 31.07.1992. godine na Poljinama - Sarajevo, kao vojnik, na dužnosti komandanta bataljona 1. podrinjske brigade. Ratno priznanje "Zlatni ljiljan" posthumno mu je dodijeljeno 1996. godine.

PRCIĆ, Dževad, FARUK
Rođen 25.12.1938. godine u Tuzli. Inžinjer mašinstva. Ratno priznanje "Zlatni ljiljan" dobio 1994. godine kao pripadnik 1. inžinjerijske brigade 2. korpusa.

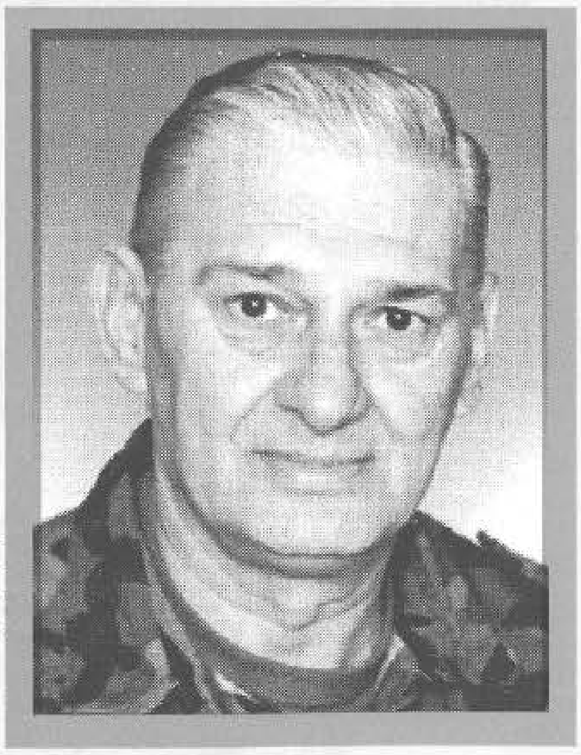

PRELDŽIĆ, Ahmet, BENJAMIN
Rođen 02.02.1954. u Žepču. Mašinbravar. Ratno priznanje "Zlatni ljiljan" dobio 1994. godine kao pripadnik 202. "slavne" brdske brigade.

PREVLJAK, Huso, FIKRET
Rođen 12.05.1961. godine na Ilidži - Sarajevo. Policajac. Ratno priznanje "Zlatni ljiljan" dobio 1994. godine kao pripadnik 4. motorizovane brigade. Odlikovan "Ordenom za vojne zasluge sa srebrnim mačevima" 1998. godine, kao pripadnik 121. "viteške" motorizovane brigade.

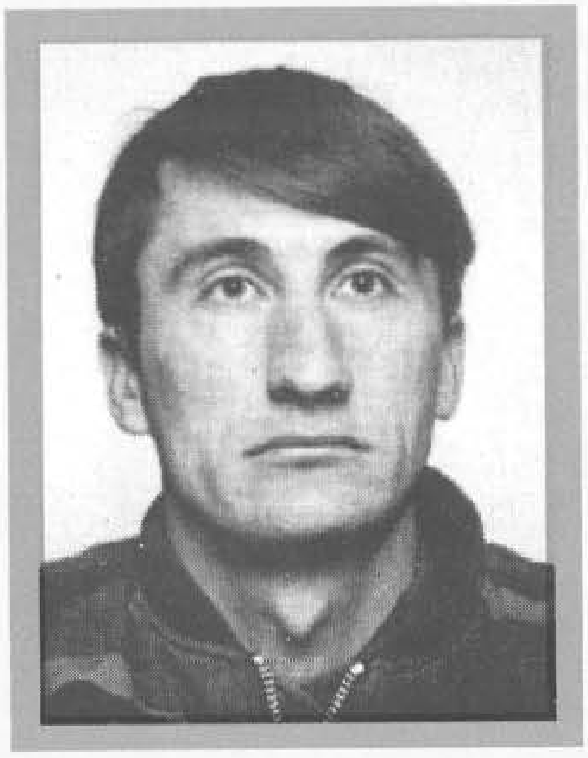

PRIJIĆ, Ibro, HALIL
Rođen 29.01.1971. godine u Voljicu - Gornji Vakuf. Nezaposlen. Ratno priznanje "Zlatni ljiljan" dobio 1996. godine kao pripadnik 317. "slavne" brdske brigade.

PRIJIĆ, Abid, SUAD
Rođen 11.10.1969. godine u Voljice - Gornji Vakuf. Stolar. Umro 16.08.1993. godine u Ratnoj bolnici Zenica od posljedica ranjavanja, kao vojnik, na dužnosti komandira izviđačke desetine u 317. "slavnoj" brdskoj brigadi. Ratno priznanje "Zlatni ljiljan" posthumno mu je dodijeljeno 1994. godine.

PRNJAVORAC, Mahmut, FUAD
Rođen 19.05.1964. godine u Bukvi - Tešanj. Matalostrugar. Umro od posljedica ranjavanja 12.08.1994. godine u Tešnju, u činu natkapetana, na dužnosti komandanta bataljona u 372. "viteškoj" brdskoj brigadi. Ratno priznanje "Zlatni ljiljan" posthumno mu je dodijeljeno 1996. godine.

PROŠIĆ, Rifet, ŠERIF
Rođen 27.05.1972. godine u Prošićima - Cazin. Radnik. Ratno priznanje "Zlatni ljiljan" dobio 1995. godine kao pripadnik 517. oslobodilačke brigade.

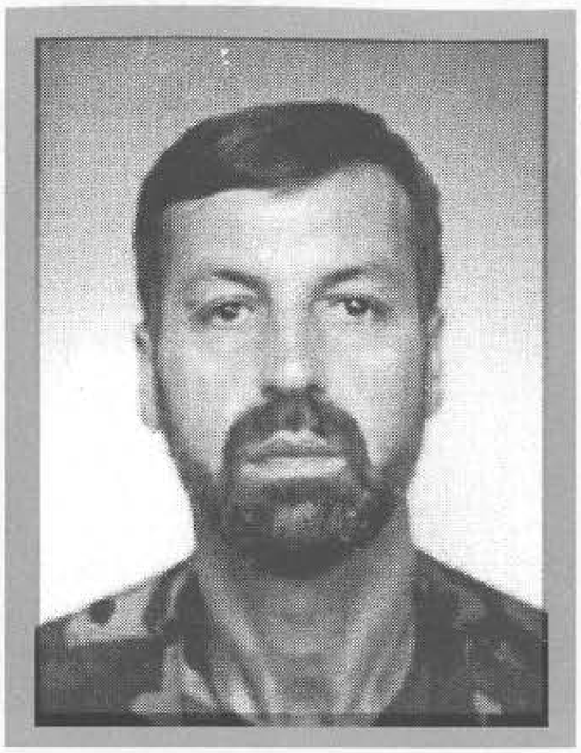

PROVALIĆ, Vehid, FERID
Rođen 25.01.1960. godine u Srhinju - Visoko. Trgovac. Ratno priznanje "Zlatni ljiljan" dobio 1994. godine kao pripadnik 315. brdske brigade.

PUHALO, Vojo, ZORAN
Rođen 08.04.1970. godine u Mostaru. Elektromehaničar. Poginuo 05.08.1993. godine u Mostaru, kao vojnik, pripadnik 41. motorizovane brigade. Ratno priznanje "Zlatni ljiljan" posthumno mu je dodijeljeno 1994. godine.

PUŠINA, Osman, IBRAHIM
Rođen 01.11.1961. godine u Sarajevu. Farmaceutski tehničar. Ratno priznanje "Zlatni ljiljan" dobio 1994. godine kao pripadnik 15. motorizovane brigade.

PUŠKA, Rašid, FAIK
Rođen 05.01.1953. godine u Pljevljima. Stolar. Ratno prizanje "Zlatni ljiljan" dobio 1994. godine kao pripadnik 215. "viteške" motorizovane brigade.

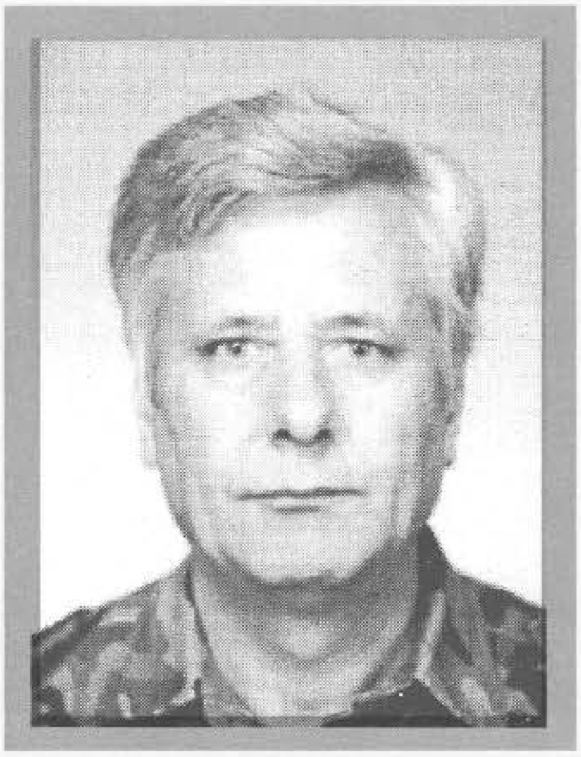

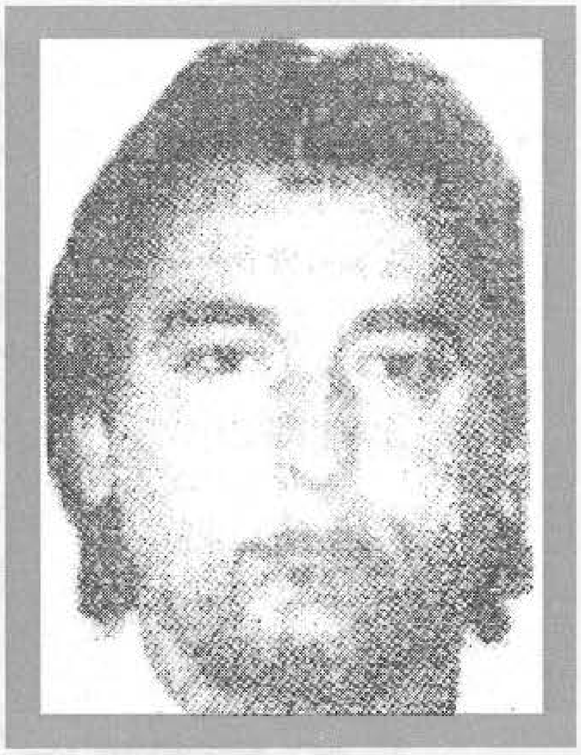

PUŠKA, Džanko, ZIJAD
Rođen 29.09.1961. godine u Foči. Bravar. Poginuo 19.03.1993. godine na Stupu - Sarajevo, kao vojnik, na dužnosti referenta za obuku jedinica i komandi 10. brdske brigade. Ratno priznanje "Zlatni ljiljan" posthumno mu je dodijeljeno 1994. godine.

PUŠKAR, Mehmed, ŠERIF
Rođen 28.06.1960. godine u Cazinu. Papirničar. Poginuo 16.11.1992. godine na Kameničkom vrhu, kao vojnik, pripadnik 1. cazinske brigade. Ratno priznanje "Zlatni ljiljan" posthumno mu je dodijeljeno 1994. godine.

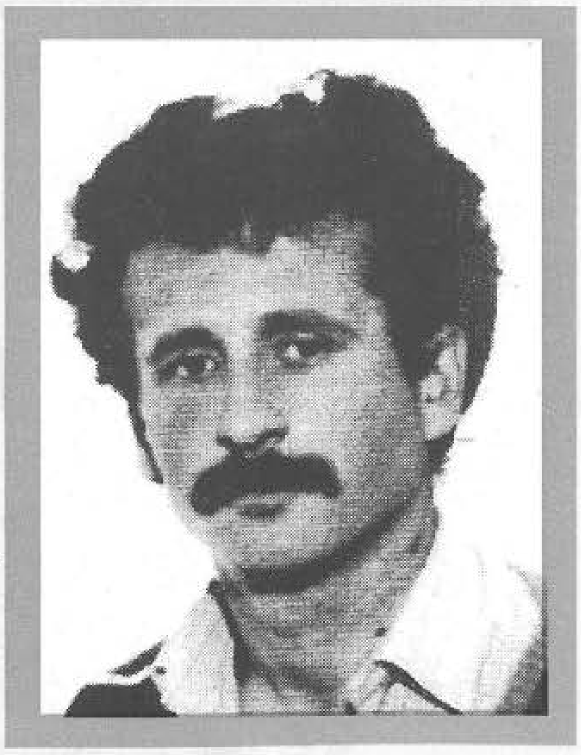

RAČIĆ, Ramiz, FAHRUDIN
Rođen 27.07.1968. godine u Višegradu. Tehničar. Poginuo 12.12.1992. godine na Crnom vrhu kod Višegrada, kao vojnik, na dužnosti komandira čete u 1. "slavnoj" višegradskoj brigadi. Ratno priznanje "Zlatni ljiljan" posthumno mu je dodijeljeno 1995. godine.

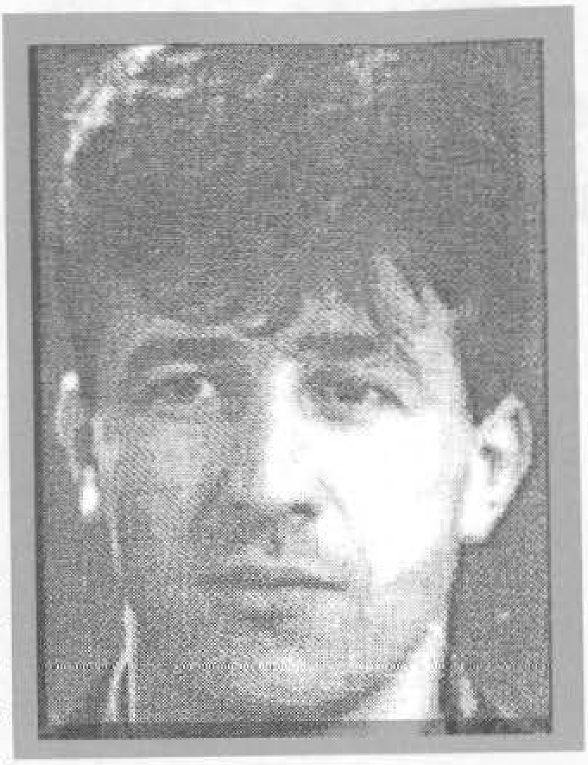

RADONJA, Šaćir, HAMDO
Rođen 05.01.1961. godine u Kalinoviku. Diplomirani ekonomista. Poginuo 05.12.1992. godine na Žuči - Sarajevo, kao vojnik, na dužnosti pomoćnika komandanta Bataljona za sigurnost 1. motorizovanoj brigadi. Ratno priznanje "Zlatni ljiljan" posthumno mu je dodijeljeno 1993. godine.

RADOVAC, Adem, SAMIR
Rođen 17.05.1966. godine u Sarajevu. Poginuo 20.12.1992. godine na Žuči - Sarajevo, kao vojnik, pripadnik 1. motorizovane brigade. Ratno priznanje "Zlatni ljiljan" posthumno mu je dodijeljeno 1993. godine.

RAĐO, Salko, DŽEVAD
Rođen 27.07.1968. godine s.Rađevići - Rogatica. Aktivno vojno lice. Ratno priznanje "Zlatni ljiljan" dobio 1994. godine kao pripadnik Bataljona vojne policije Štaba Vrhovne komande Armije RBiH.

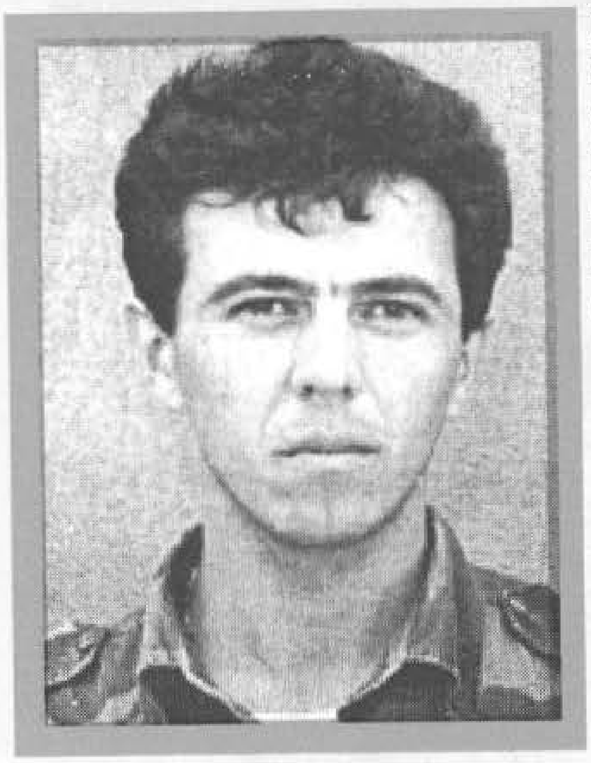

RAHIMIĆ, Salko, NIJAZ
Rođen 01.11.1966. godine u Stanojevićima - Čapljina. Poginuo 11.11.1994. godine na Kobiljači - Vranjevići, kao vojnik, na dužnosti komandira čete u 42. brdskoj brigadi. Ratno priznanje "Zlatni ljiljan" posthumno mu je dodijeljeno 1996. godine.

RAHMANOVIĆ, Esad, ADEM
Rođen 27.07.1974. godine u Kotor Varoši. Radnik. Ratno priznanje "Zlatni ljiljan" dobio 1996. godine kao pripadnik 517. "viteške" krajiške brdske brigade.

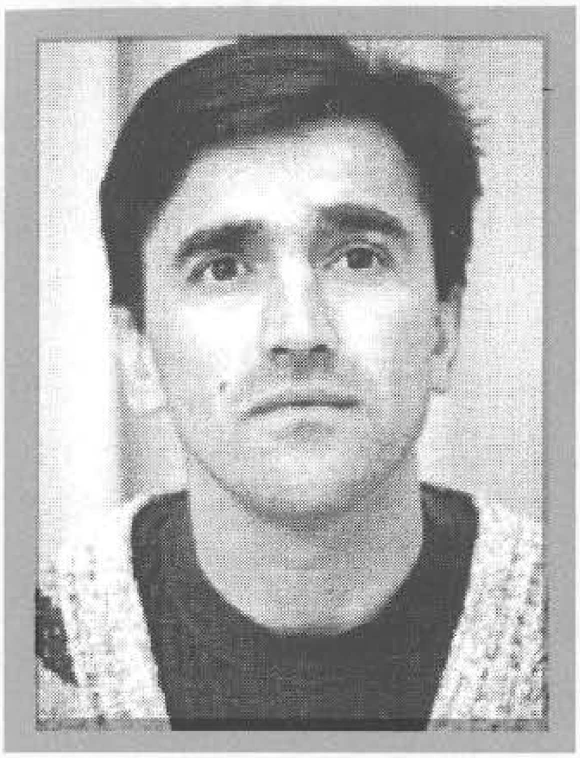

RAHMANOVIĆ, Omer, ESAD - ESO
Rođen 01.01.1958. godine u Balićima - Donji Vakuf. Pogonski električar. Ratno priznanje "Zlatni ljiljan" dobio 1995. godine kao pripadnik 770. "slavne" brdske brigade.

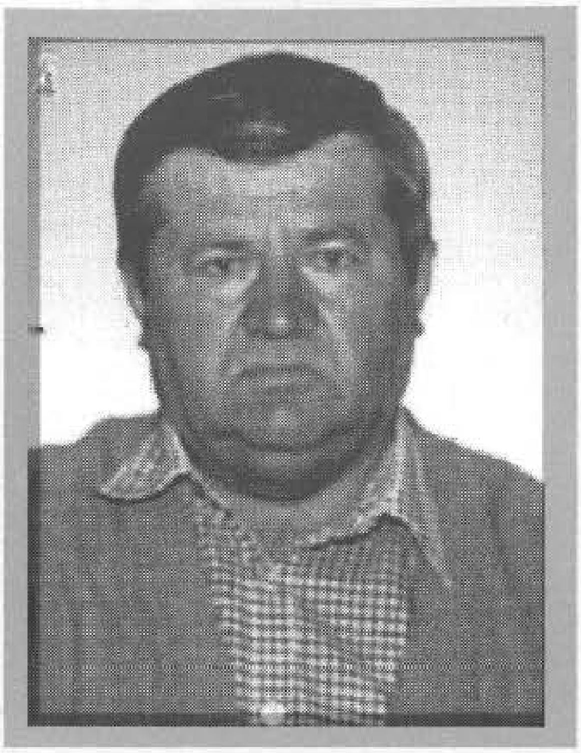

RAJKOVAČA, Ante, PAVAO
Rođen 13.09.1942. godine u Alibegovici - Doboj. Ratno priznanje "Zlatni ljiljan" dobio 1994. godine kao pripadnik 373. brdske brigade.

RAKITA, Ibro, MURAT
Rođen 03.03.1961. godine u s.Rakita - Pale. Poginuo 16.06.1995. godine na Gradini, kao vojnik, pripadnik 140. bošnjačke brdske brigade. Ratno priznanje "Zlatni ljiljan" posthumno mu je dodijeljeno 1996. godine.

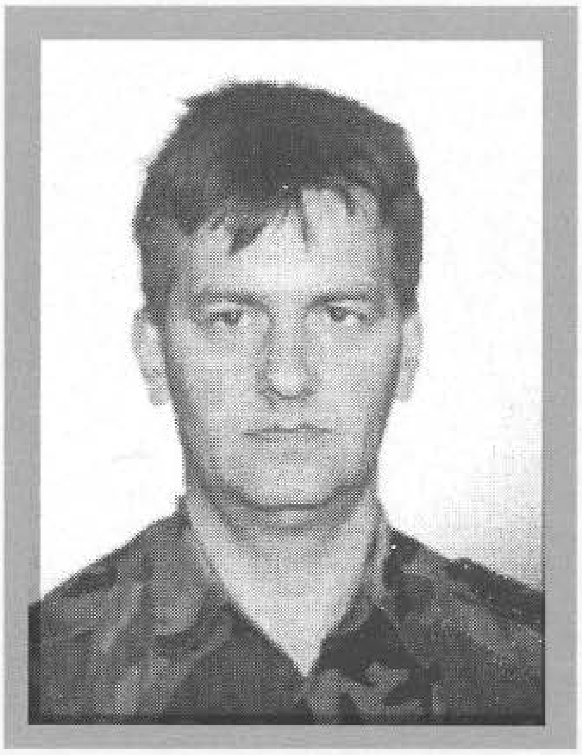

RAMADANOVIĆ, Rifat, RAMIZ
Rođen 18.01.1965. godine u Tuzli. Rudarski tehničar. Ratno priznanje "Zlatni ljiljan" dobio 1996. godine kao pripadnik 252. brdske brigade.

RAMIĆ, Hasib, ALIJA
Rođen 08.11.1953. godine u Knežini - Sokolac. KV stolar. Poginuo 01.10.1992. godine u Kruševu - Olovo, kao vojnik, pripadnik 1. samostalnog sokolačkog bataljona. Ratno priznanje "Zlatni ljiljan" posthumno mu je dodijeljeno 1994. godine.

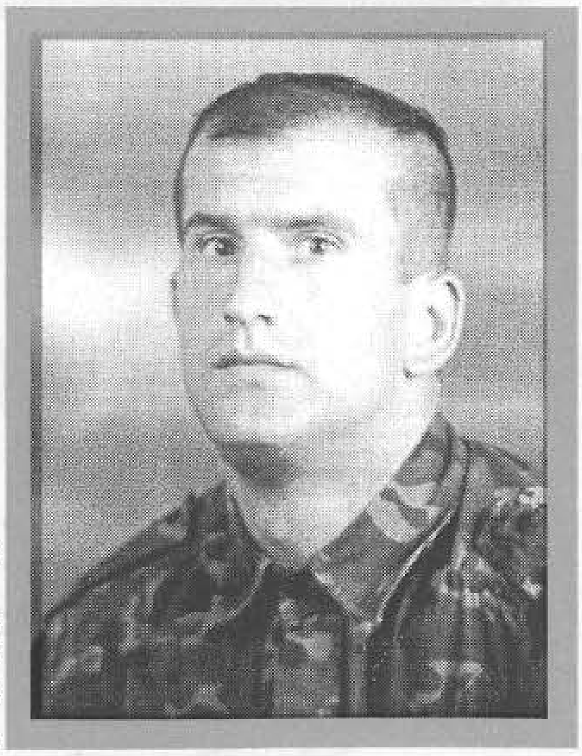

RAMIĆ, Hasan, MESUD
Rođen 28.07.1970. godine u Travniku. Elektromehaničar. Ratno priznanje "Zlatni ljiljan" dobio 1996. godine kao pripadnik 312. brdske brigade.

RAMIĆ, Sulejman, NIHAD
Rođen 17.03.1963. godine u Đurđeviku - Živinice. Automehaničar. Ratno priznanje "Zlatni ljiljan" dobio 1996. godine kao pripadnik 210. "viteške" oslobodilačke brdske brigade "Nesib Malkić".

RAMIĆ, Ferid, REFIK
Rođen 01.07.1971. godine u s.Veliki Badić - Bosanska Krupa. Mehaničar. Poginuo 30.10.1994. godine u rejonu Vranjske - Bosanska Krupa, u činu nadvodnika, na dužnosti komandira voda, pripadnik 511. "slavne" brdske brigade. Ratno priznanje "Zlatni ljiljan" posthumno mu je dodijeljeno 1995. godine.

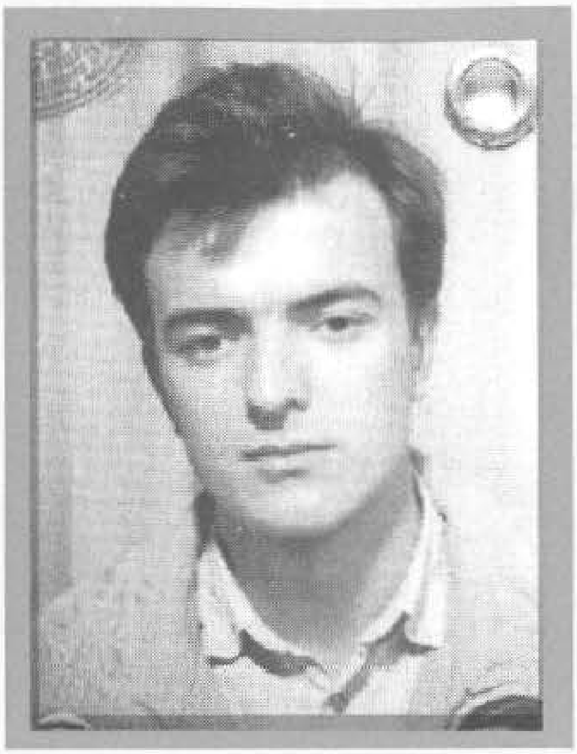

RAMLJAK, Mujo, MESUD - ĆESA
Rođen 24.09.1952. u Donjem Vakufu. KV tesar - privatnik. Poginuo 17.11.1993. godine u rejonu Laze - Gornji Vakuf, kao vojnik, na dužnosti komandira čete u 770. "slavnoj" brdskoj brigadi. Ratno priznanje "Zlatni ljiljan" posthumno mu je dodijeljeno 1994. godine.

RAMULIĆ, Jasmin, JASMIR
Rođen 19.10.1970. godine u Prijedoru. Poginuo 23.04.1994. godine u Mahmutovićima - Cazin, kao vojnik, na dužnosti komandira baterije u 510. oslobodilačkoj brigadi. Ratno priznanje "Zlatni ljiljan" posthumno mu je dodijeljeno 1994. godine.

RAMULJ, Sulejman, ENVER - ENO
Rođen 21.06.1959. godine u s.Sinokos - Novi Travnik. VKV metalostrugar. Poginuo 02.11.1994. godine na Bukovači – Kupres, u činu kapetana, na dužnosti komandanta bataljona u 308. brdskoj brigadi. Ratno priznanje "Zlatni ljiljan" posthumno mu je dodijeljeno 1995. godine.

RAŠINLIĆ, Mujo, ZEHBO
Rođen 10.10.1960. godine u Milino - Sv. Nikola - Makedonija. Precizni mehaničar. Ratno priznanje "Zlatni ljiljan" dobio 1994. godine kao pripadnik 4. motorizovane brigade.

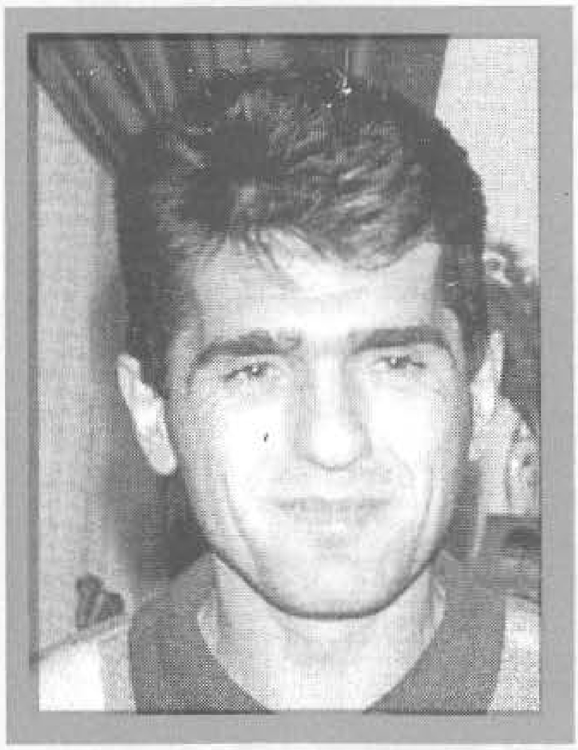

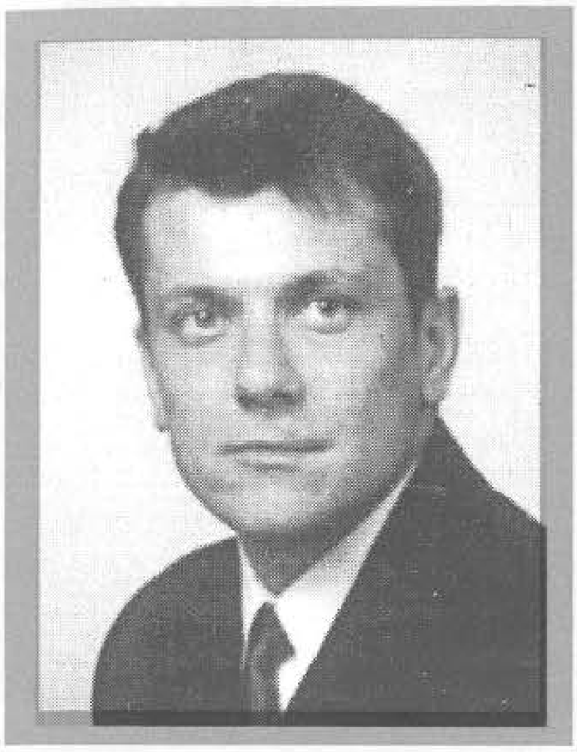

REDŽEPAGIĆ, Husein, EDHEM
Rođen 22.11.1968. godine u Bihaću. Aktivno vojno lice. Ratno priznanje "Zlatni ljiljan" dobio 1994. godine kao pripadnik 511. "slavne" brdske brigade.

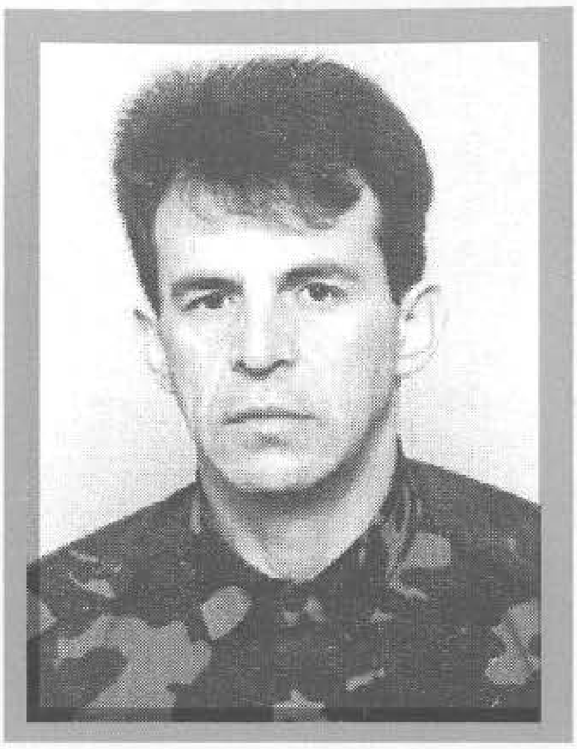

REDŽIĆ, Sadik, ALIJA
Rođen 04.07.1963. godine u Šerićima - Zenica. Trgovac. Ratno priznanje "Zlatni ljiljan" dobio 1994. godine kao pripadnik 330. lahke brigade.

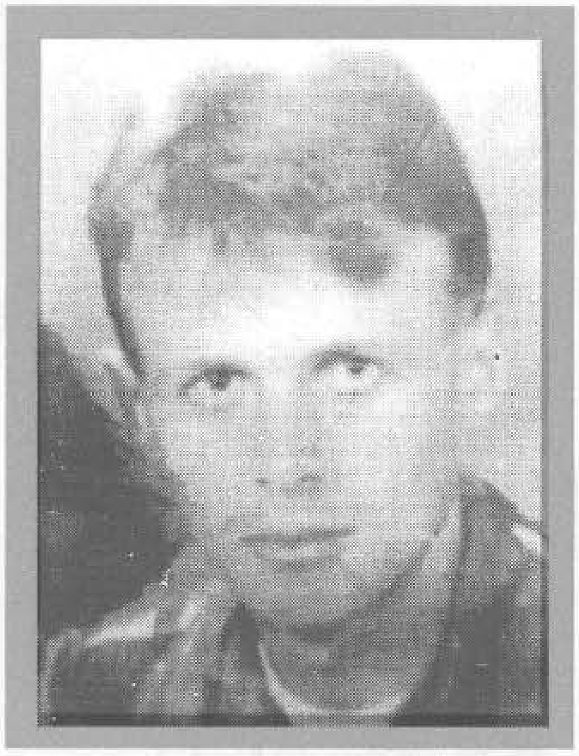

REDŽIĆ, Bajro, ENES
Rođen 27.06.1971. godine u Barevu – Jajce. Radnik. Poginuo 16.10.1993. godine, kao vojnik, pripadnik Diverzantsko izviđačkog bataljona 3. korpusa. Ratno priznanje "Zlatni ljiljan" posthumno mu je dodijeljeno 1993. godine.

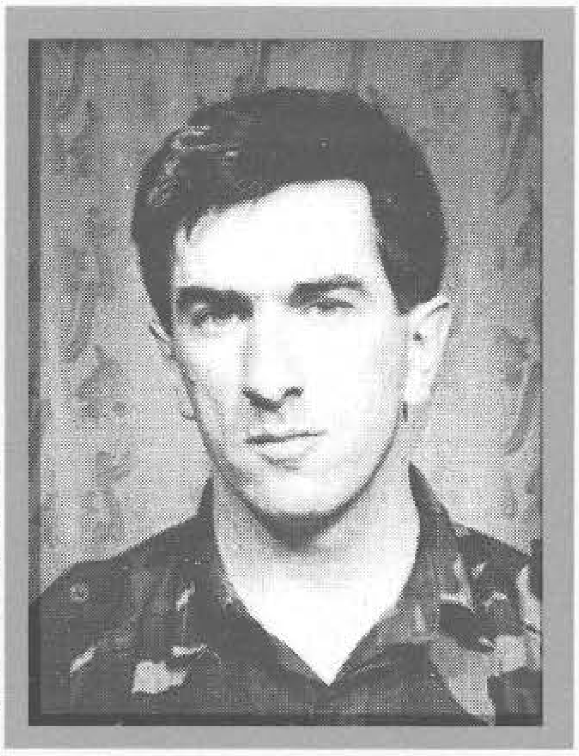

REDŽIĆ, Emin, ENVER
Rođen 01.01.1967. godine u Gornjim Dubravama - Živinice. Diplomirani inžinjer rudarstva. Ratno priznanje "Zlatni ljiljan" dobio 1996. godine kao pripadnik 210. "viteške" oslobodilačke brdske brigade "Nesib Malkić".

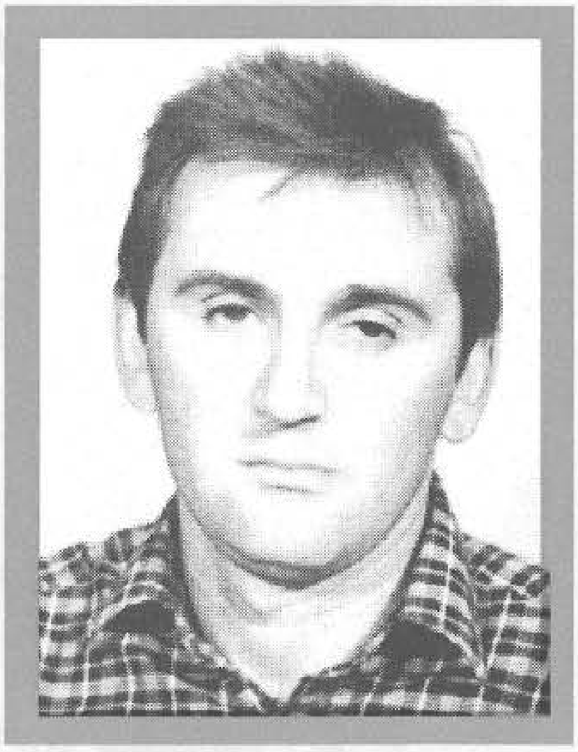

REDŽIĆ, Hadžegrija, MIRSAD
Rođen 16.04.1961. godine u Atamčićima - Ugljevik. Bravar. Poginuo 13.09.1994. godine u Gajićima - Teočak, u činu natporučnika, na dužnosti zamjenika komandanta bataljona u 255. "slavnoj" brdskoj brigadi "Hajrudin Mešić".

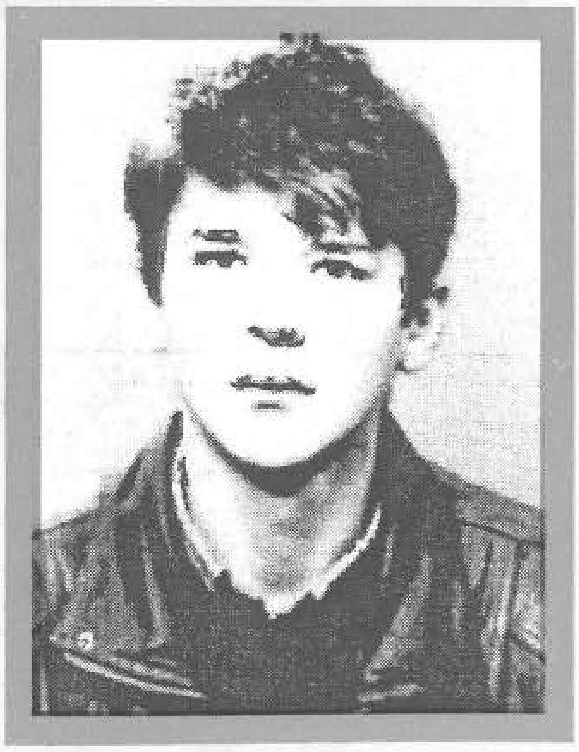

REDŽIĆ, Derviš, RAMO - RAMUŠ
Rođen 02.01.1973. godine u Šerićima - Zenica. Saobraćajni tehničar. Poginuo 07.11.1994. godine na Velji - Podjezero - Teslić, kao vojnik, na dužnosti komandira voda, pripadnik 330. lahke brigade. Ratno priznanje "Zlatni ljiljan" posthumno mu je dodijeljeno 1995. godine.

REDŽIĆ, Smail, SEAD
Rođen 02.01.1958. godine u Bosanskoj Krupi. Bravar. Poginuo 07.04.1994. godine na Grmuško - srbljanskom platou, kao vojnik, na dužnosti komandira čete, pripadnik 511. "slavne" brdske brigade. Ratno priznanje "Zlatni ljiljan" posthumno mu je dodijeljeno 1994. godine.

REDŽOVIĆ, Mujo, HAMED
Rođen 08.01.1958. godine na Palama. Poginuo 22.07.1993. godine na Žuči - Sarajevo, kao vojnik, na dužnosti komandira čete u 1. "slavnoj" motorizovanoj brigadi. Ratno priznanje "Zlatni ljiljan" posthumno mu je dodijeljeno 1993. godine.

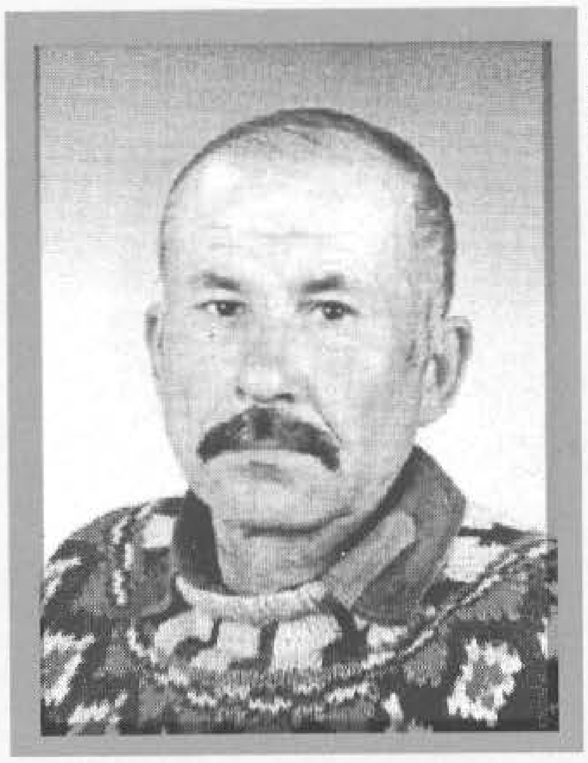

REDŽOVIĆ, Alija, SMAIL
Rođen 02.09.1945. godine, s. Brojnići - Pale. Radnik. Ratno priznanje "Zlatni ljiljan" dobio 1995. godine kao pripadnik 802. lahke brigade.

REKIĆ, Osmo, ESNAF
Rođen 03.08.1972. godine u s.Vrsta - Bihać. Aktivno vojno lice. Ratno priznanje "Zlatni ljiljan" dobio 1994. godine kao pripadnik Odreda za specijalna djejstva 5. korpusa. Podlegao od posljedica ranjavanja 28.02.1994. godine u bolnici u Zagrebu, kao vojnik, na dužnosti zamjenika komandanta Odreda za specijalna djejstva 5. korpusa.

REKIĆ, Alaga, ISMET
Rođen 28.12.1974. godine u Vrsti - Bihać. Poginuo 24.07.1995. godine u rejonu Bugara - Bihać, kao vojnik, na dužnosti komandira desetine, pripadnik Izviđačko - diverzantske čete Komande 5. korpusa. Ratno priznanje "Zlatni ljiljan" posthumno mu je dodijeljeno 1995. godine.

REKIĆ, Zejnil, OSMAN
Rođen 22.10.1969. godine u s. Vrsta – Bihać. Radnik. Poginuo 24.07.1994. godine na Vlašiću, kao vojnik, pripadnik 333. brdske brigade. Ratno priznanje "Zlatni ljiljan" posthumno mu je dodijeljeno 1996. godine.

REPAC, Vera, DEJAN
Rođen 05.04.1972. godine u Sarajevu. Student pravnog fakulteta. Poginuo 05.05.1992. godine na Zlatištu – Sarajevo, kao vojnik, pripadnik Regionalnog štaba Teritorijalne odbrane Sarajevo. Ratno priznanje "Zlatni ljiljan" posthumno mu je dodijeljeno 1993. godine.

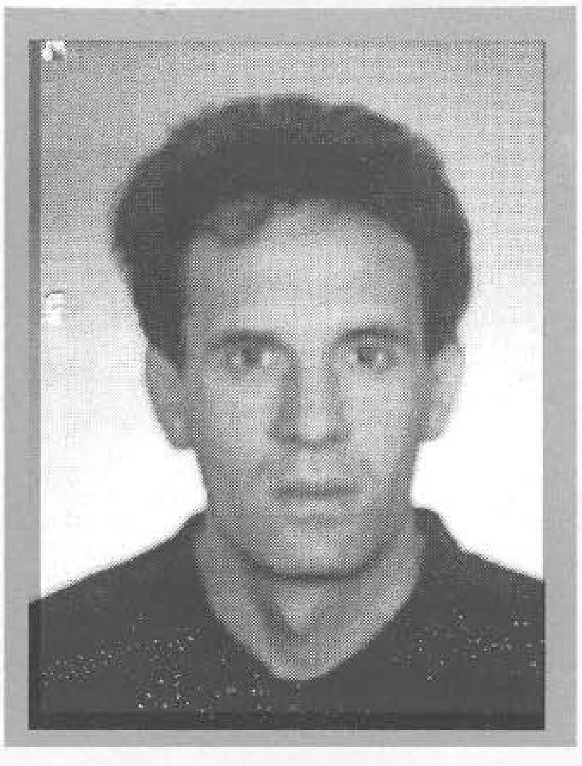

REZAKOVIĆ, Meho, ŠEVKO
Rođen 12.01.1962. godine u Uvorićima - Visoko. Rudar. Ratno priznanje "Zlatni ljiljan" dobio1994. godine kao pripadnik 304. brdske brigade.

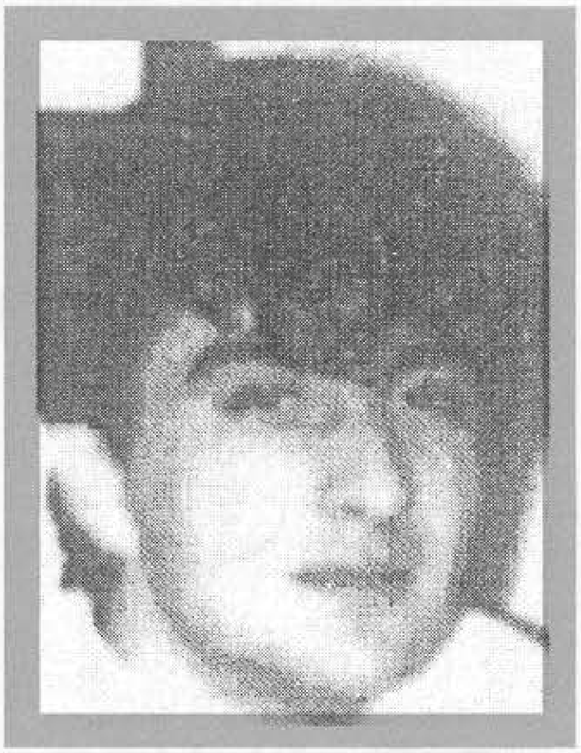

RIZVANOVIĆ, Alija, SAMIR
Rođen 11.01.1970. godine u Trebinju. Metalobrusač. Poginuo 14.06.1993. godine na Visu - Sarajevo, kao vojnik, pripadnik 1. "slavne" motorizovane brigade. Ratno priznanje "Zlatni ljiljan" posthumno mu je dodijeljeno 1993. godine.

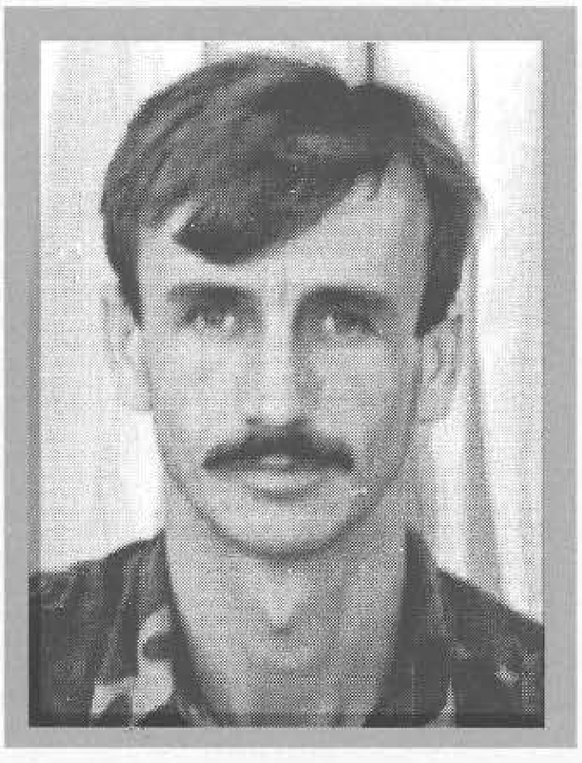

RIZVIĆ, Salih, ŠAHIM
Rođen 13.01.1963. godine u Gornjim Živinicama - Živinice. Varilac. Poginuo 30.01.1993. godine u s.Ulice – Doboj, kao vojnik, na dužnosti komandira čete u "Sprečanskom " bataljonu. Ratno priznanje "Zlatni ljiljan" posthumno mu je dodijeljeno 1993. godine.

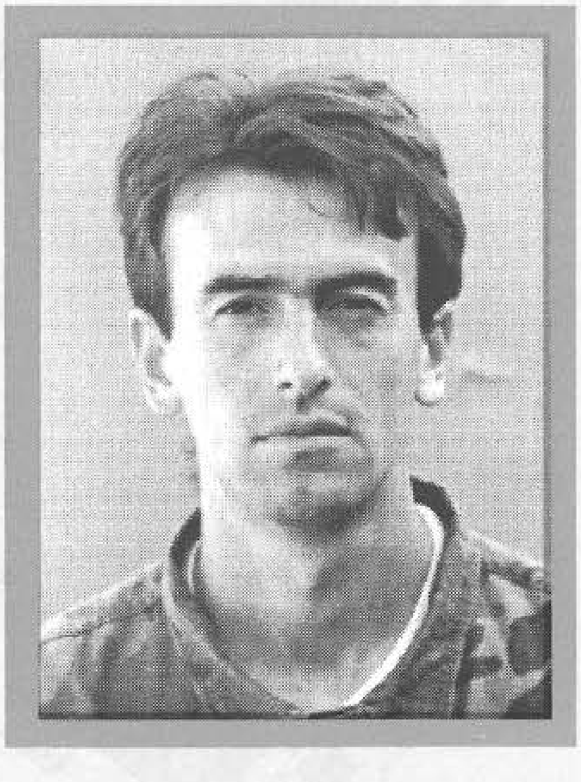

RIZVO, Asim, RAMO
Rođen 10.08.1963. godine u Lokvama - Hadžići. Šumarski tehničar. Poginuo 01.11.1992. godine na Lokvama - Hadžići, kao vojnik, na dužnosti zamjenika komandanta 9. brdske brigade. Ratno priznanje "Zlatni ljiljan" posthumno mu je dodijeljeno 1993. godine.

ROBOVIĆ, Mustafa, SMAJO
Ratno priznanje "Zlatni ljiljan" dobio 1994. godine kao pripadnik 155. motorizovane brigade.

ROGA, Omer, DRAGAN
Rođen 13.04.1952. godine u Mostaru. Galvanizer. Poginuo 08.11.1992. godine u rejonu Poljice - Podveležje - Mostar, kao vojnik, na dužnosti komandira čete u 1. mostarskoj brigadi. Ratno priznanje "Zlatni ljiljan" posthumno mu je dodijeljeno 1994. godine.

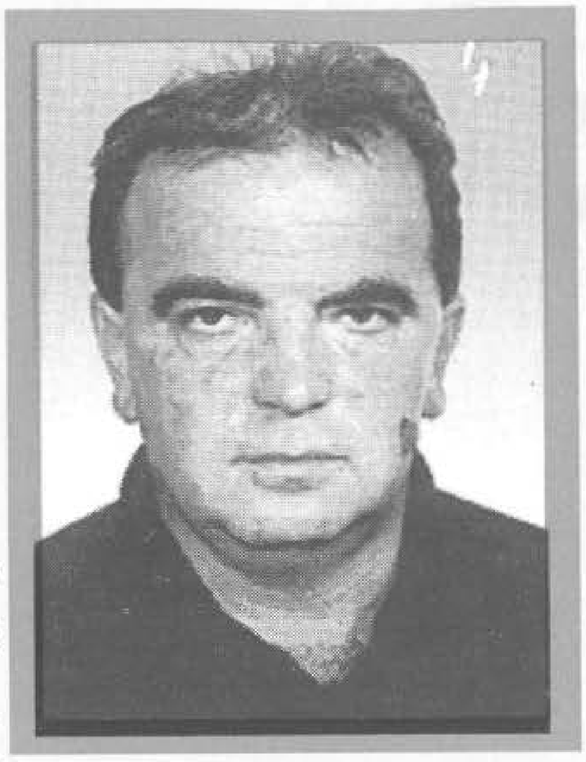

ROGIĆ, Mile, MARKO
Rođen 04.01.1953. godine u Dobrenici - Bihać. Komercijalista. Ratno priznanje "Zlatni ljiljan" dobio 1994. godine kao pripadnik 501. "slavne" brdske brigade.

ROGO, Hadžan, MEHMED
Rođen 28.11.1958. godine, s. Borušići - Pljevlja. Radnik. Ratno priznanje "Zlatni ljiljan" dobio 1995. godine kao pripadnik 831. lahke brigade.

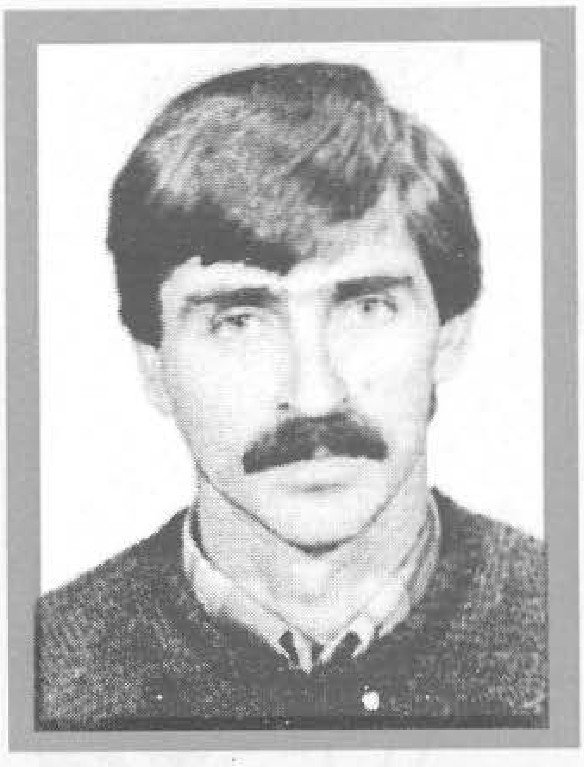

ROMANIĆ, Šaban, HUSO
Rođen 10.09.1955. godine u Palanci - Brčko. Poduzetnik u građevinarstvu. Poginuo 29.08.1995. godine u Ježinac – Srebrenik, u činu kapetana, na dužnosti pomoćnika komandanta za moral 211. oslobodilačke brigade. Ratno priznanje "Zlatni ljiljan" posthumno mu je dodijeljeno 1996. godine.

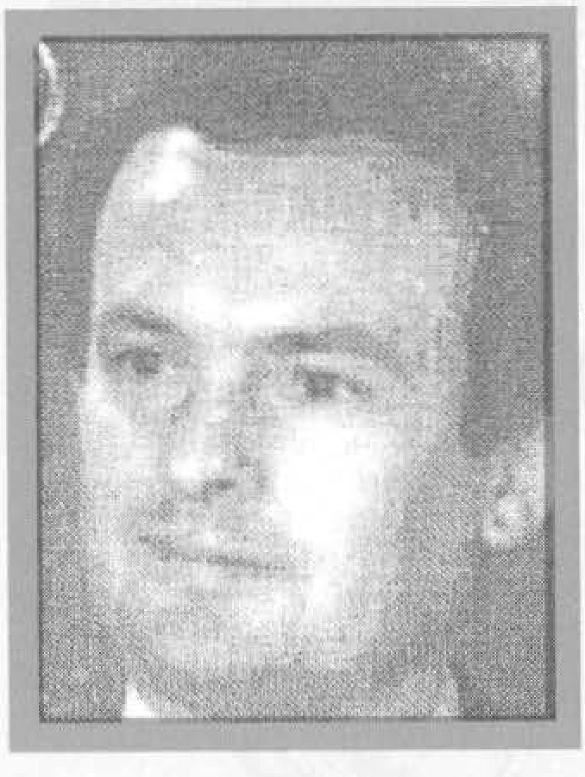

RONDIĆ, Kamber, EDIB
Rođen 30.01.1956. godine u Ivanju. Inžinjer geodezije. Poginuo 01.09.1992. godine na Stupu - Sarajevo, kao vojnik, na dužnosti komandira voda u 1. mehanizovanoj brigadi. Ratno priznanje "Zlatni ljiljan" posthumno mu je dodijeljeno 1992. godine.

ROŠA, Ismet, IZUDIN
Rođen 16.09.1957. godine u Jablanici - Tešanj. Rukovalac građevinskih mašina. Ratno priznanje "Zlatni ljiljan" dobio 1994. godine kao pripadnik 202. "slavne" brdske brigade.

ROTIĆ, Avdija, ZAHID
Rođen 01.01.1969. godine u Rijeci - Olovo. Šumarski tehničar. Poginuo 28.09.1992. godine na Kruševu - Olovo, kao vojnik - diverzant, pripadnik 110. "slavne" olovske brigade. Ratno priznanje "Zlatni ljiljan" posthumno mu je dodijeljeno 1994. godine.

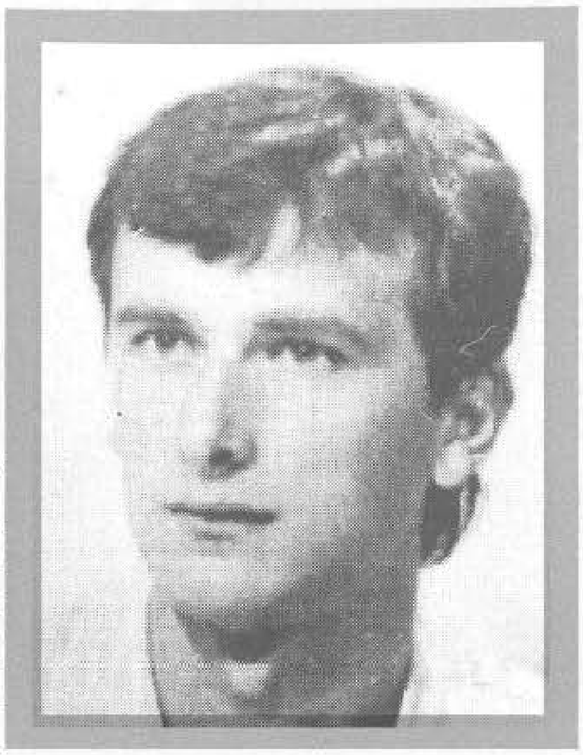

ROŽIĆ, Husnija, ENES
Rođen 22.10.1968. godine u Lubardi - Bužim. Hemijski tehničar. Ratno priznanje "Zlatni ljiljan" dobio 1994. godine kao pripadnik 505. "viteške" brdske brigade. Podlegao od posljedica ranjavanja, 16.10.1995. godine u RMC Bihać, u činu nadvodnika.

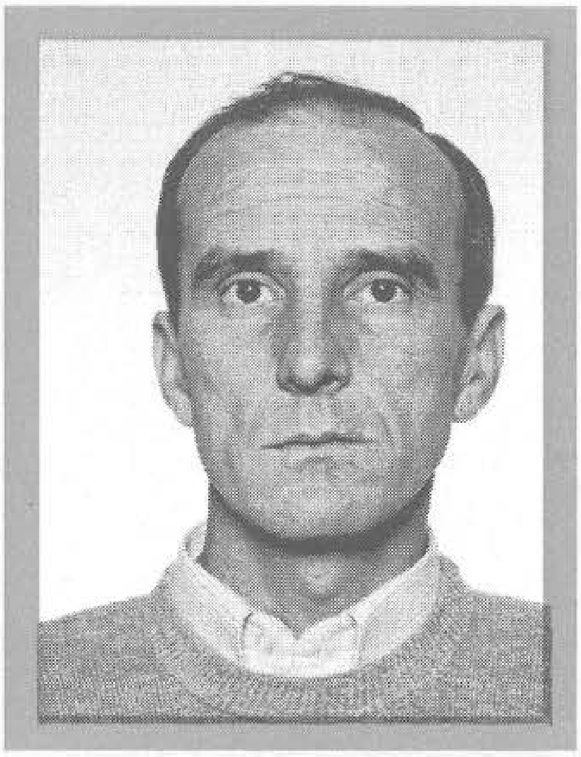

RUSTEMOVIĆ, Ćazim, HAMZALIJA
Rođen 23.11.1959. godine u Kladnju. Stolar. Ratno priznanje "Zlatni ljiljan" dobio 1996. godine kao pripadnik 244. brdske brigade.

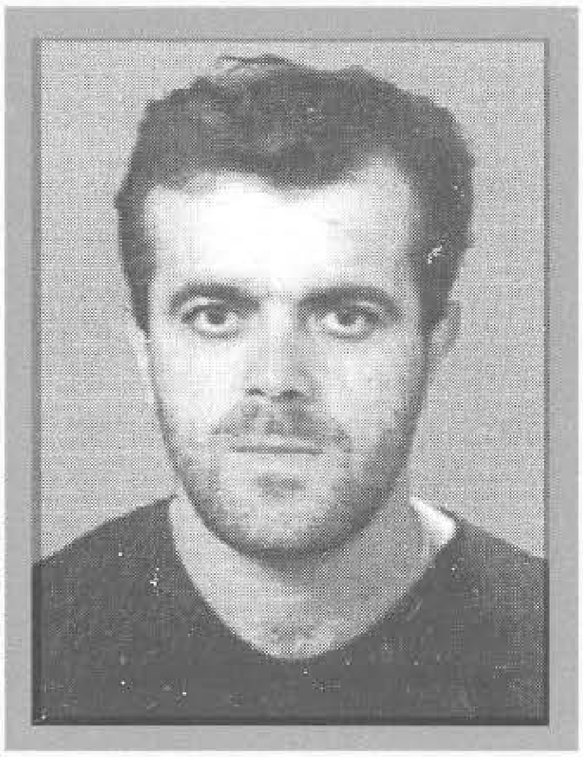

SADŽAK, Amir, ASMIR
Rođen 26.01.1965. godine u Hrasnici - Ilidža. Radnik. Poginuo 02.08.1994. godine na Okruglici - Breza, kao vojnik, na dužnosti komandira čete 120. lahke brigade "Crni labudovi". Ratno priznanje "Zlatni ljiljan" posthumno mu je dodijeljeno1994. godine.

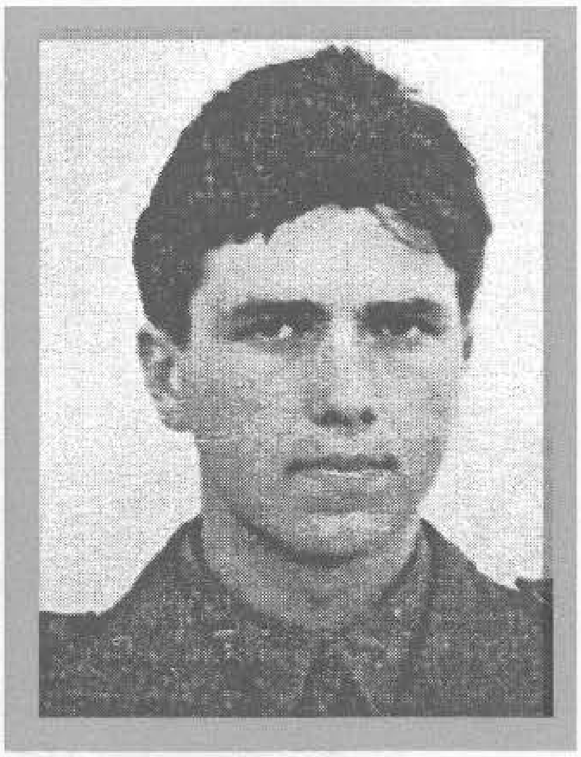

SAKIĆ, Mustafa, NEDŽAD
Rođen 25.01.1970. godine, s. Kolovarice - Goražde. Radnik. Poginuo 31.03.1994. godine na Carevoj ravni - Goražde, kao vojnik, na dužnosti komandanta bataljona 1. drinske udarne brigade. Ratno priznanje "Zlatni ljiljan" posthumno mu je dodijeljeno 1995. godine.

SAKIĆ, Sulejman, SAKIB - MIGO
Rođen 03.03.1957. godine u Živinicama. Vozač. Poginuo 28.08.1992. godine na Dobošnici – Smoluća, kao vojnik, na dužnosti komandira voda, pripadnik "Sprečanskog" odreda. Ratno priznanje "Zlatni ljiljan" posthumno mu je dodijeljeno 1993. godine.

SAKIĆ, Bego, ZIJAD
Rođen 17.09.1968. godine u Kikači - Kalesija. Trgovac. Poginuo 14.06.1995. godine na Visu - Kalesija, u činu natporučnika, na dužnosti komandira čete u 241. "slavnoj" muslimanskoj lahkoj brigadi. Ratno priznanje "Zlatni ljiljan" posthumno mu je dodijeljeno 1996. godine.

SALČIN, Salko, ENVER - ENKO
Rođen 20.04.1959. godine u Mostaru. Električar. Poginuo 14.06.1992. godine u Tekiji - Mostar, kao vojnik, na dužnosti komandira voda, pripadnik Samostalnog bataljona odbrane Mostara. Ratno priznanje "Zlatni ljiljan" posthumno mu je dodijeljeno 1994. godine.

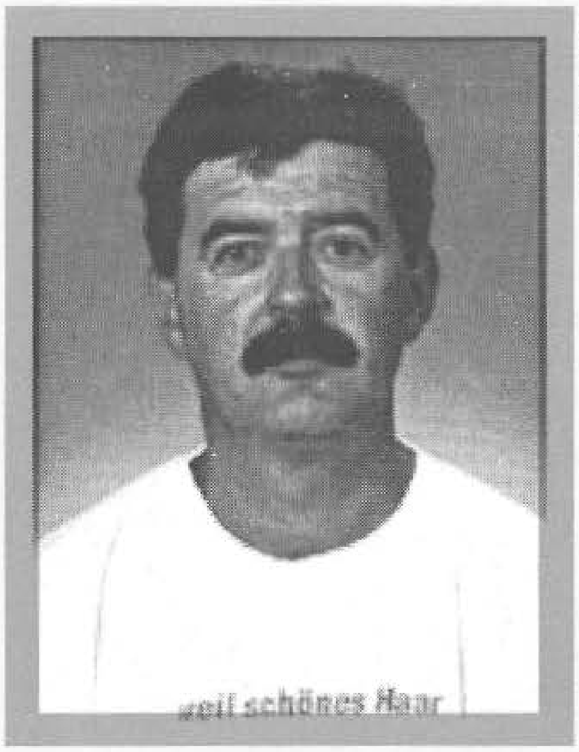

SALČIN, Bećir, MIRO
Rođen 09.10.1950. godine u Mostaru. Ratno priznanje "Zlatni ljiljan" dobio 1994. godine kao pripadnik 41. "viteške" motorizovane brigade.

SALČIN, Alija, RAMIZ
Rođen 13.05.1954. godine u Gacku. Privatni ugostitelj. Poginuo 22.08.1992. godine na Vojničkom polju - Sarajevu, kao vojnik, na dužnosti komandanta Općinskog štaba Novi Grad - Sarajevo. Posthumno odlikovan "Ordenom zlatnog grba sa mačevima" i ratnim priznanjem "Zlatni ljiljan" 1994. godine

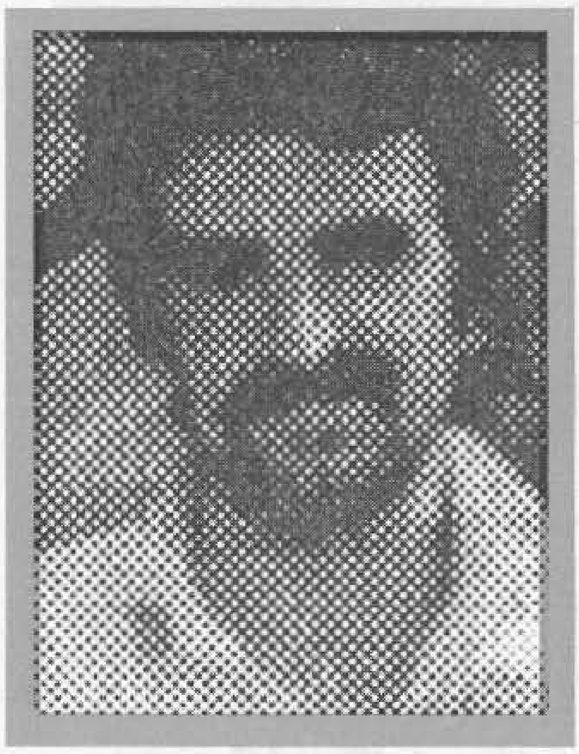

SALČINOVIĆ, Ejub, BEŠIR
Rođen 01.01.1952. godine u Srebrenici. Nezaposlen. Poginuo 06.04.1993. godine na Ljubisavićima - Srebrenica, kao vojnik, pripadnik 283. lahke brigade. Ratno priznanje "Zlatni ljiljan" posthumno mu je dodijeljeno 1995. godine.

SALIHOVIĆ, Halčo, ADIN
Rođen 07.01.1972. godine u Zaseoku - Zvornik. Građevinski radnik. Poginuo 26.04.1992. godine na Ćirilovu brdu - Zvornik, kao vojnik diverzant, pripadnik Općinskog štaba Teritorijalne odbrane Zvornik. Ratno priznanje "Zlatni ljiljan" posthumno mu je dodijeljeno 1995. godine.

SALIHOVIĆ, Habib, AMIR
Rođen 01.02.1967. godine u Potočarima - Srebrenica. Nezaposlen. Ratno priznanje "Zlatni ljiljan" dobio 1996. godine kao pripadnik 286. brdske brigade.

SALIHOVIĆ, Munib, EKREM
Rođen 22.09.1966. godine u Srebrenici. Hemijski tehničar. Ratno priznanje "Zlatni ljiljan" dobio 1994. godine kao pripadnik Operativne grupe 8 - Srebrenica.

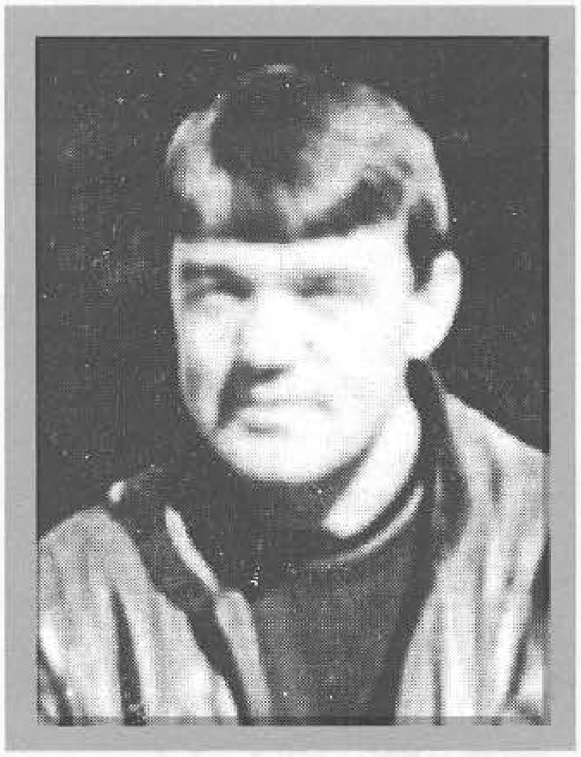

SALIHOVIĆ, Munib, FEHIM
Rođen 01.01.1957. godine u Potočarima - Srebrenica. Radnik. Poginuo 12.07.1992. godine u mjestu Zalazje - Srebrenica, kao vojnik, pripadnik Teritorijalne odbrane Potočari. Ratno priznanje "Zlatni ljiljan" posthumno mu je dodijeljeno 1994. godine.

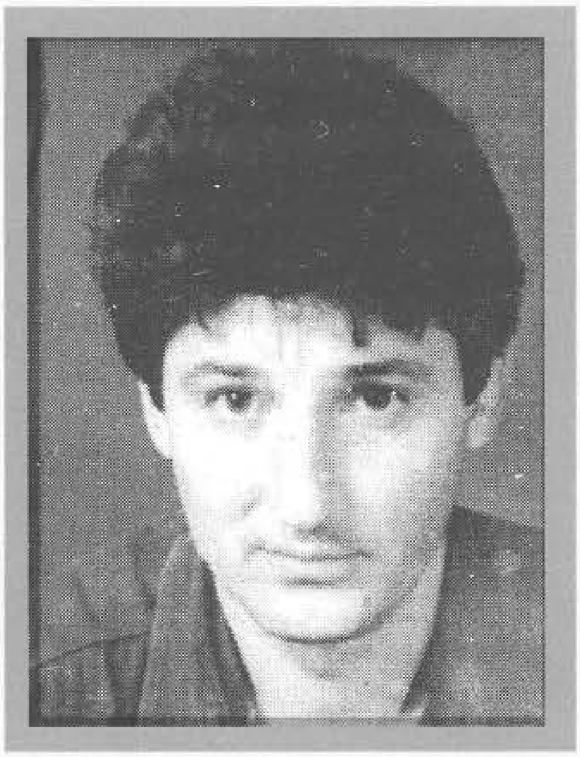

SALIHOVIĆ, Safet, FIKRET
Rođen 01.02.1960. godine u Tuzli. Automehaničar. Poginuo 23.07.1994. godine na Gredi - Majevica, kao vojnik, na dužnosti pomoćnika komandanta bataljona za operativne poslove u 2. "slavnoj" brdskoj brigadi. Ratno priznanje "Zlatni ljiljan" posthumno mu je dodijeljeno 1994. godine.

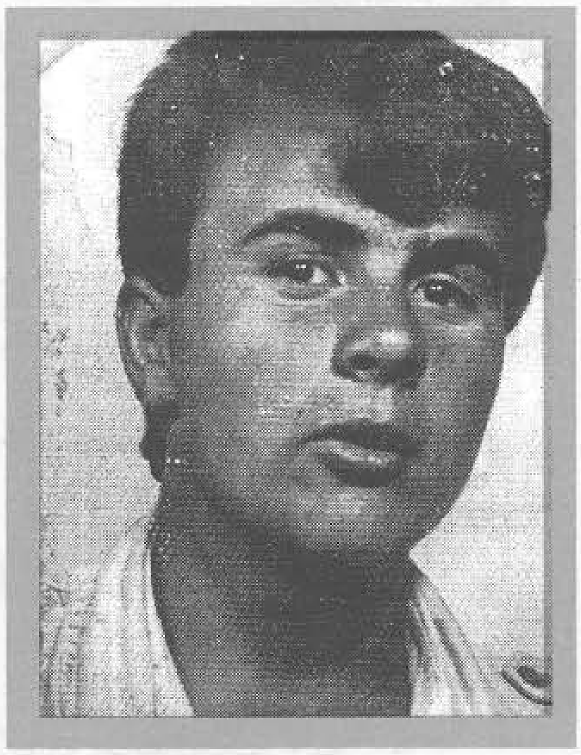

SALIHOVIĆ, Haso, HASAN
Rođen 20.08.1969. godine u Zaseoku - Zvornik. Radnik. Poginuo 26.04.1992. godine na Ćirilovu brdu - Zvornik, kao vojnik - izviđač, pripadnik Općinskog štaba Teritorijalne odbrane Zvornik. Ratno priznanje "Zlatni ljiljan" posthumno mu je dodijeljeno 1995. godine.

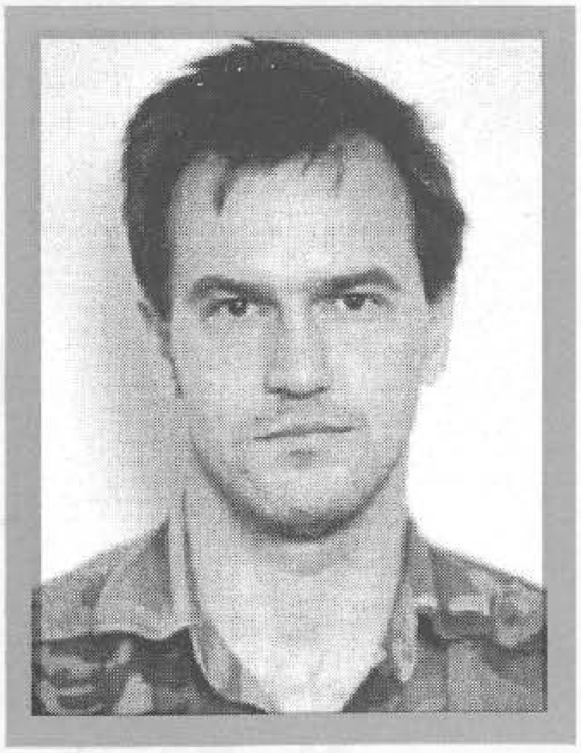

SALIHOVIĆ, Muharem, HASAN
Rođen 10.02.1968. godine u s.Prijevor - Kladanj. Rudarski tehničar. Ratno priznanje "Zlatni ljiljan" dobio 1996. godine kao pripadnik 244. brdske brigade.

SALIHOVIĆ, Halil, HUSEIN
Rođen 28.05.1963. godine u Koraju - Čelić. Automehaničar. Ratno priznanje "Zlatni ljiljan" dobio 1992. godine kao pripadnik 208. brdske brigade.

SALIHOVIĆ, Huso, IBRAHIM
Rođen 25.05.1956. godine u s.Sladna - Srebrenik. Mašinski inžinjer - aktivno vojno lice. Ratno priznanje "Zlatni ljiljan" dobio 1993. godine kao pripdnik 21. brdske brigade.

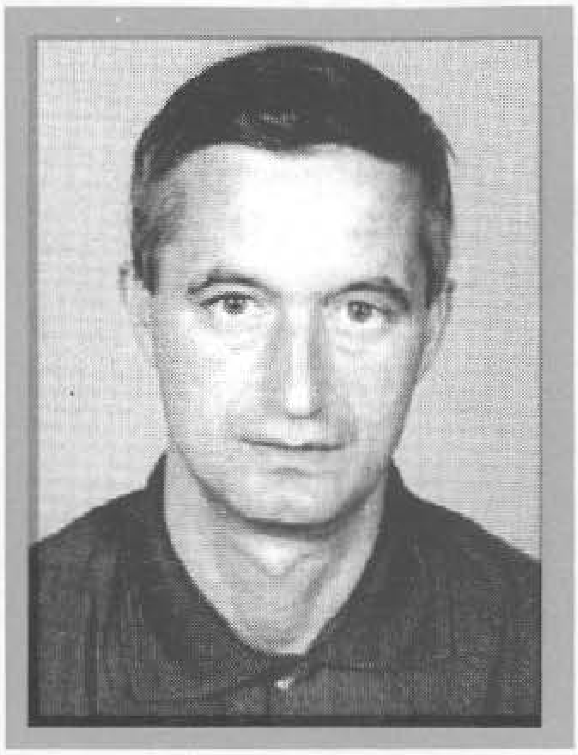

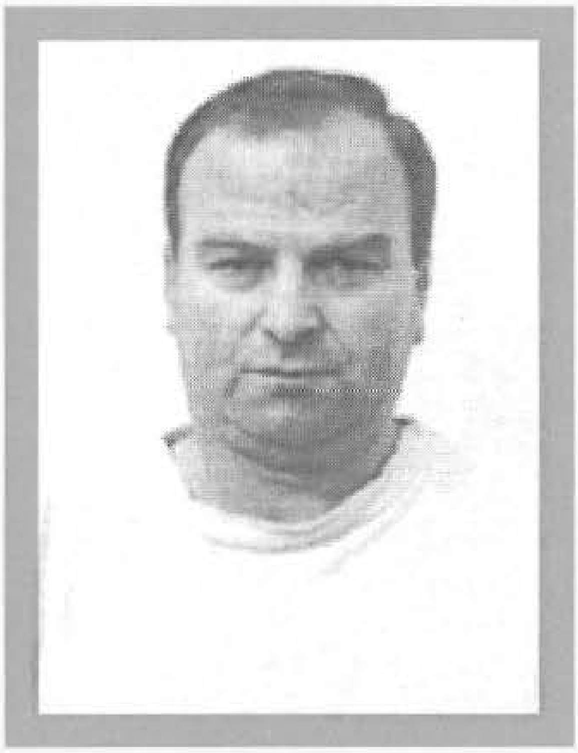

SALIHOVIĆ, Šaban, SALKO
Rođen 20.06.1950. godine u Konjicu. Nezaposlen. Ratno priznanje "Zlatni ljiljan" dobio 1996. godine kao pripadnik 445. lahke brigade.

SALIHOVIĆ, Adem, SULEJMAN
Rođen 04.01.1961. godine u Skender Vakufu. VK mašinbravar. Ratno priznanje "Zlatni ljiljan" dobio 1996. godine kao pripadnik 517. "viteške" motorizovane brigade.

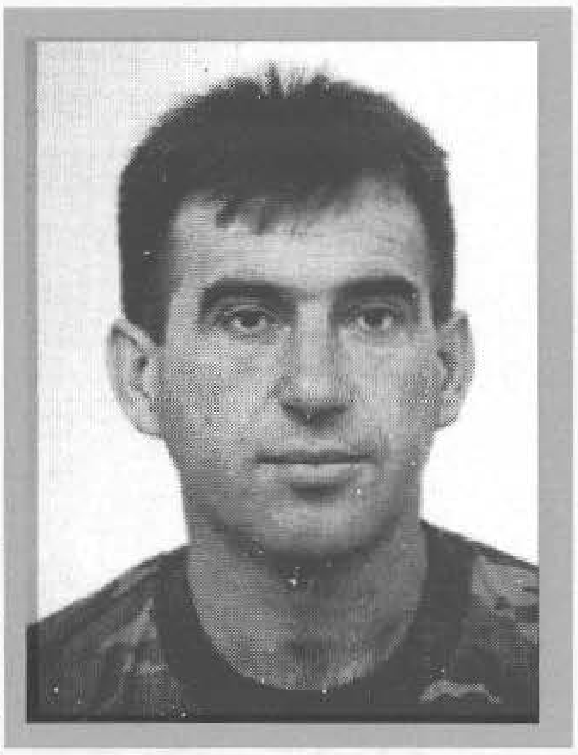

SALIHOVIĆ, Smajkan, ŠEMSUDIN
Rođen 06.08.1964. godine u Maćesima - Vlasenica. Bravar. Ratno priznanje "Zlatni ljiljan" dobio 1995. godine kao pripadnik 28. divizije.

SALIHSPAHIĆ, Hasan, RUSMIR - RUS
Rođen 15.02.1970. godine u Sarajevu. Građevinski tehničar. Ratno priznanje "Zlatni ljiljan" dobio 1992. godine kao pripadnik 101. brdske brigade.

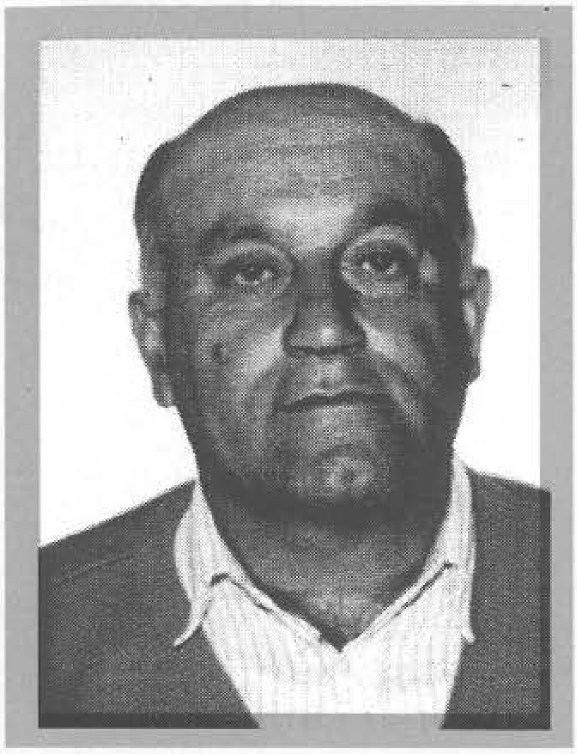

SALKANOVIĆ, Sulejman, KASIM
Rođen 10.06.1946. godine u Medakovu - Tešanj. Zidar. Ratno priznanje "Zlatni ljiljan" dobio 1995. godine kao pripadnik 372. "viteške" brdske brigade.

SALKANOVIĆ, Jusuf, ŠEMSUDIN
Rođen 01.01.1964. godine u Glogovoj - Bratunac. Radnik. Ratno priznanje "Zlatni ljiljan" dobio 1994. godine kao pripadnik Operativne grupe 8 - Srebrenica.

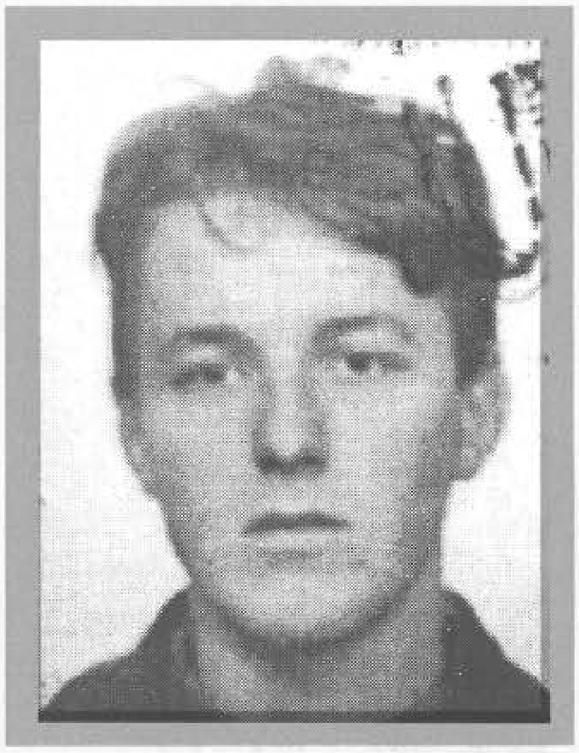

SALKIĆ, Ibrahim, MIRSAD
Rođen 07.10.1969. godine u Dobrom Selu - Bužim. Informatičar. Poginuo 11.01.1993. godine kod Banjana – Bosanska Krupa, kao vojnik, na dužnosti komandira voda, pripadnik 105. muslimanske pješadijske brigade. Ratno priznanje "Zlatni ljiljan" posthumno mu je dodijeljeno 1994. godine.

SALKUNIĆ, Idriz, ENES
Rođen 06.02.1972. godine u Žepi. Ugostitelj. Ratno priznanje "Zlatni ljiljan" dobio 1996. godine kao pripadnik 2. bataljona vojne policije.

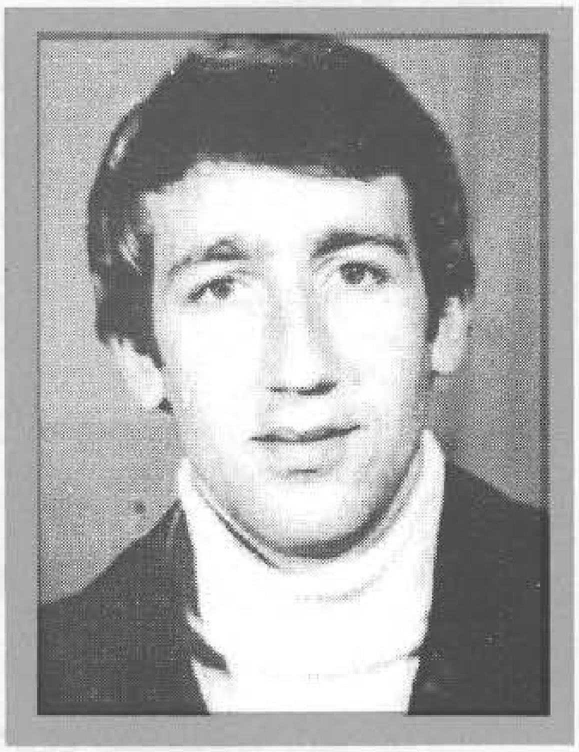

SAMARDŽIĆ, Smail, EMIN
Rođen 04.01.1956. godine u Višegradu. Električar. Poginuo 28.02.1993. godine na Sjeničkoj kosi - Sarajevo, kao vojnik, na dužnosti komandira voda u 1. "slavnoj" motorizovanoj brigadi. Ratno priznanje "Zlatni ljiljan" posthumno mu je dodijeljeno 1993. godine.

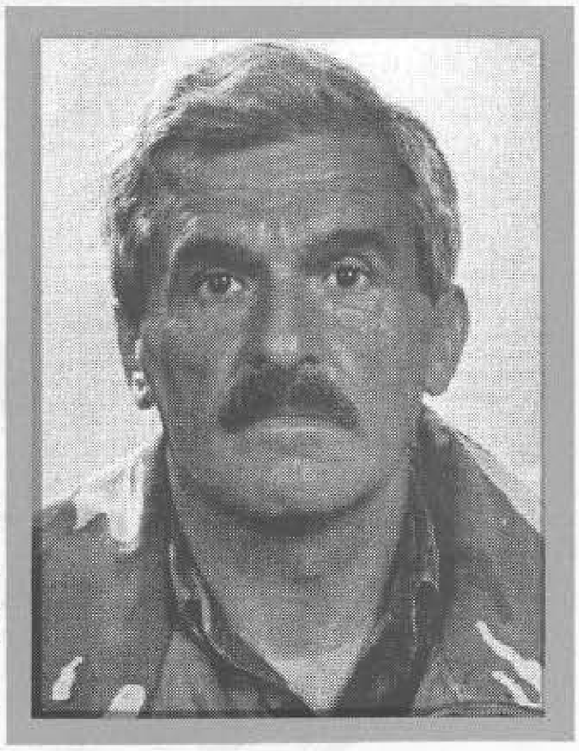

SARAČ, Husnija, UZEIR
Rođen 15.09.1949. godine u s.Jeleč - Foča. Ratno priznanje "Zlatni ljiljan" dobio 1994. godine kao pripadnik 2. "viteške" motorizovane brigade. Poginuo 19.07.1995. godine na Humu - Treskavica.

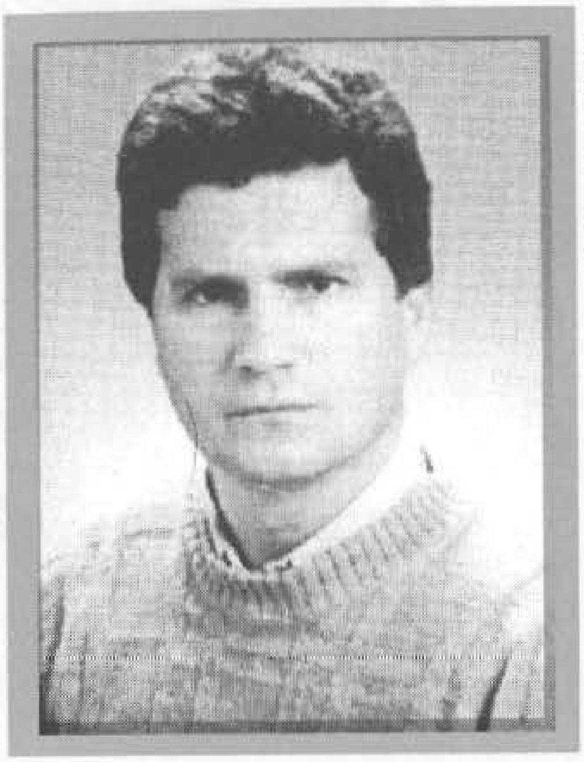

SARAJKIĆ, Mustafa, EJUB - EKI
Rođen 05.01.1955. godine u Trnovu. Ugostitelj. Poginuo 20.07.1995. godine na Gušću – Kotorac – Ilidža, kao vojnik, na dužnosti pomoćnika komandanta za sigurnost u 121. motorizovanoj brigadi. Ratno priznanje "Zlatni ljiljan" posthumno mu je dodijeljeno 1996. godine.

SARAJKIĆ, Mustafa, FEHIM
Rođen 22.09.1950. godine u s.Govedovići - Trnovo. Radnik. Ratno priznanje "Zlatni ljiljan" dobio 1996. godine kao pripadnik 140. bošnjačke brdske brigade.

SARAJLIĆ, Đulaga, HAMZALIJA
Rođen 17.08.1967. godine u Džemilić Planjama - Tešanj. Radnik. Umro od posljedica ranjavanja, 19.01.1995. godine u Zenici, kao vojnik, na dužnosti komandira voda u 372. "viteškoj" brdskoj brigadi. Ratno priznanje "Zlatni ljiljan" posthumno mu je dodijeljeno 1995. godine.

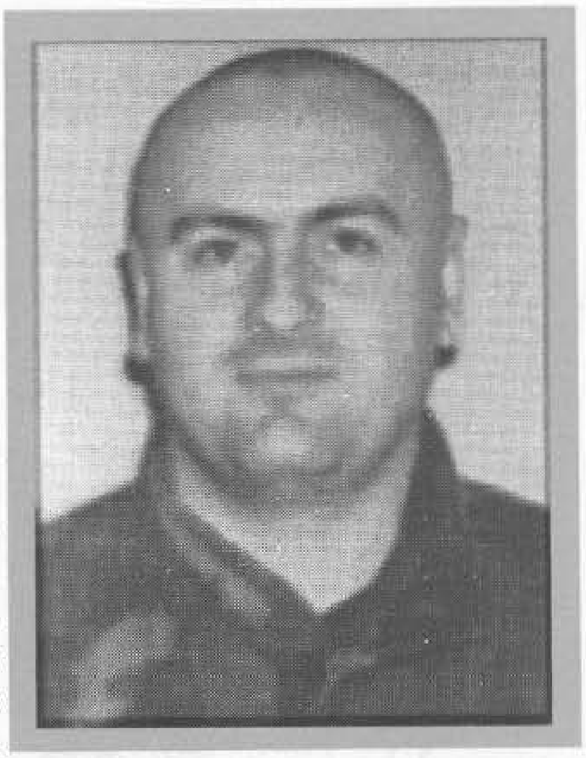

SARAJLIĆ, Ahmed, IZUDIN
Rođen 11.02.1965. godine u Lisičićima - Konjic. Poginuo 23.07.1993. godine na Bijloj Lijeski - Treskavica, kao vojnik, pripadnik 4. "slavne" muslimanske lahke brigade. Ratno priznanje "Zlatni ljiljan" posthumno mu je dodijeljeno 1996. godine.

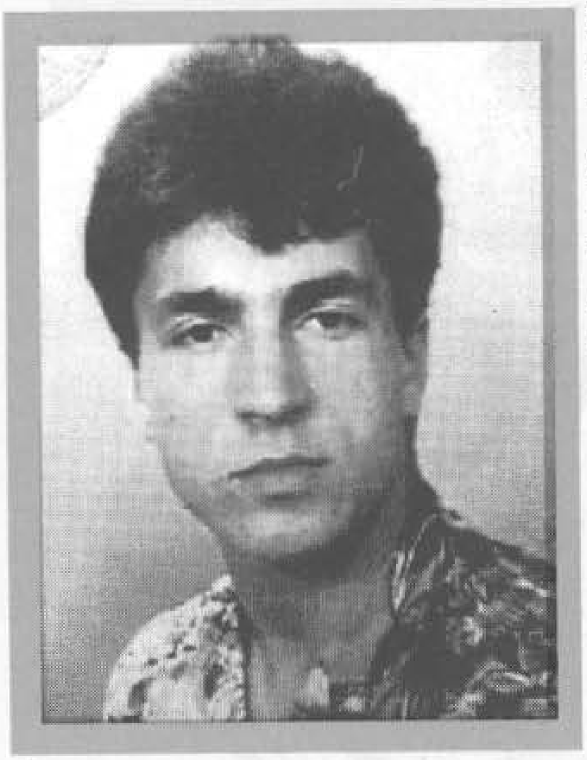

SAŽIĆ, Fehima, ORHAN
Rođen 11.10.1970. godine u s.Višnjevo - Travnik. Nezaposlen. Poginuo 27.12.1993. godine na koti 688 Hrašće - s.Čitluk - Travnik, kao vojnik, na dužnosti komadira interventnog voda, pripadnik 306. brdske brigade. Ratno priznanje "Zlatni ljiljan" posthumno mu je dodijeljeno 1994. godine.

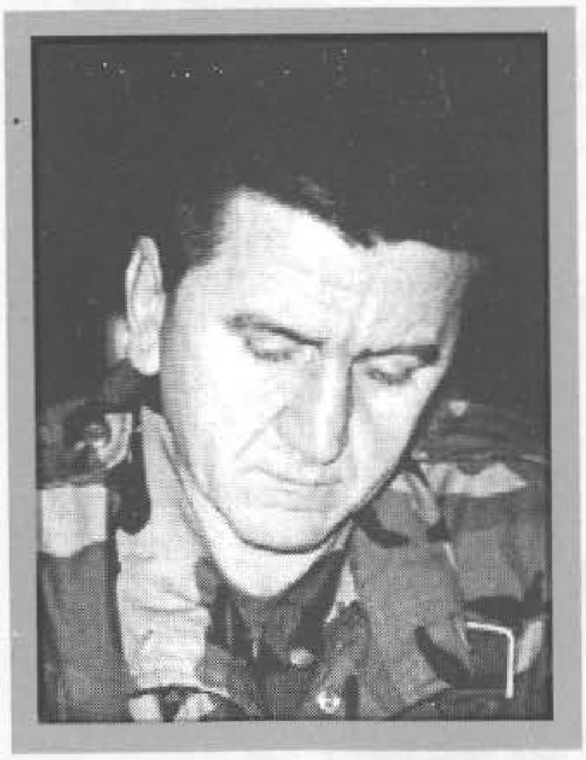

SEDIĆ, Kadir, MIRSAD
Rođen 04.01.1956. godine u Arapuši - Bosanska Krupa. Aktivno vojno lice. Odlikovan "Ordenom za vojne zasluge sa srebrnim mačevima" 1998. godine, kao pripadnik Zajedničke komande Vojske FBiH i ratnim priznanjem "Zlatni ljiljan" 1996. godine, kao pripadnik 511. "slavne" brdske brigade.

SEDIĆ, Mehmed, MIRSAD
Rođen 25.08.1963. godine u Bihaću. Ekonomski tehničar. Ratno priznanje "Zlatni ljiljan" dobio 1995. godine kao pripadnik 501. "slavne" brdske brigade.

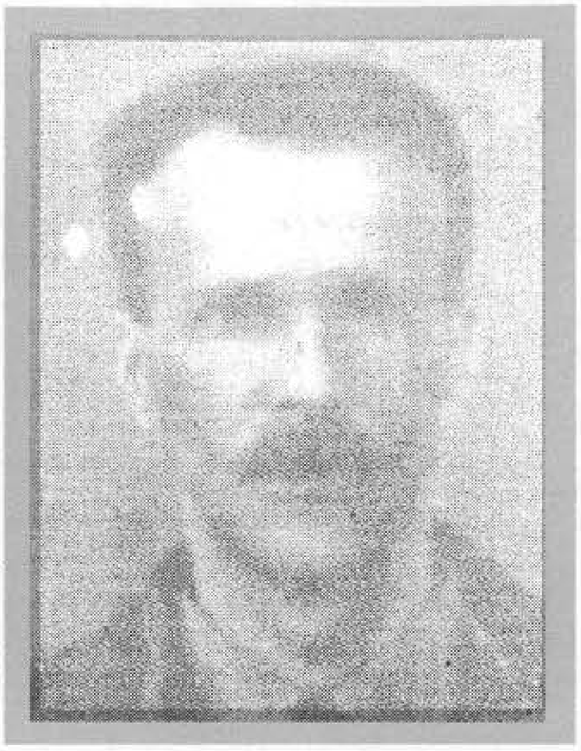

SEDIĆ, Smail, SEDIN
Rođen 22.12.1959. godine u Sarajevu. Partografista. Poginuo 07.09.1994. godine na Vlašiću - Travnik, kao vojnik, na dužnosti komandira čete 17. "slavne" krajiške brdske brigade. Ratno priznanje "Zlatni ljiljan" posthumno mu je dodijeljeno 1995. godine.

SEFER, Sakib, NEVZETA
Rođena 14.05.1952. godine u s.Seferi - Travnik. Radnik. Poginula 10.10.1993. godine na Slimenima - Travnik, kao vojnik - bolničar, pripadnik 312. motorizovane brigade. Ratno priznanje "Zlatni ljiljan" posthumno joj je dodijeljeno 1993. godine.

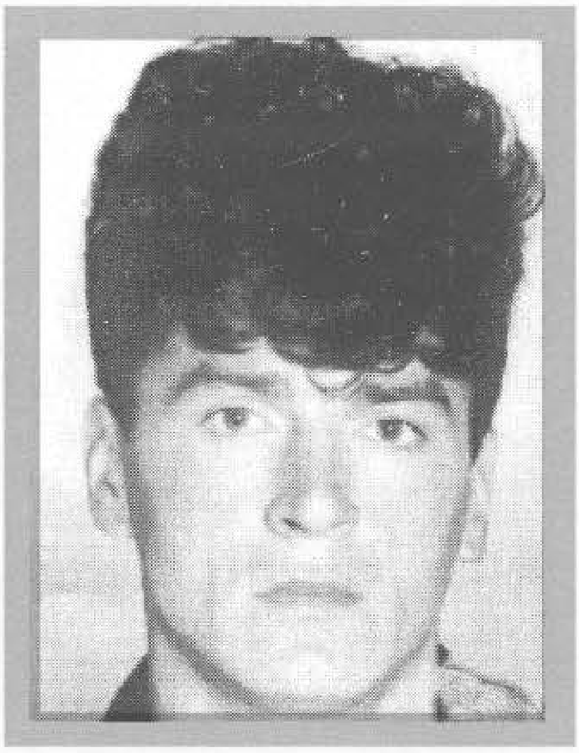

SEFEROVIĆ, Mehmed, NIJAZ
Rođen 17.06.1963. godine u Đulićima - Zvornik. Vodoinstalater. Poginuo 08.10.1992. godine na Klisu - Zvornik, kao vojnik, na dužnosti komandira čete u Općinskom štabu Teritorijalne odbrane Zvornik. Ratno priznanje "Zlatni ljiljan" posthumno mu je dodijeljeno 1994. godine.

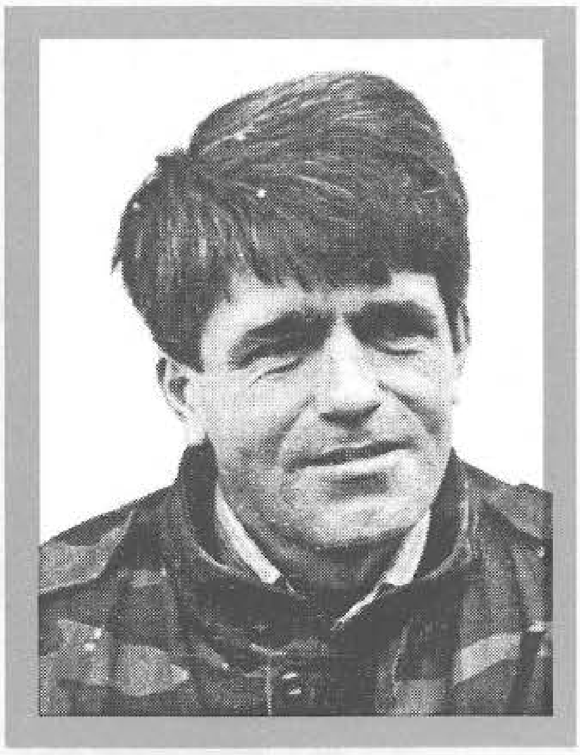

SEJDIĆ, Ibro, AHMET
Rođen 02.01.1960. godine u Višegradu. Inžinjer šumarstva. Ratno priznanje "Zlatni ljiljan" dobio 1995. godine kao pripadnik 808. oslobodilačke brigade.

SEJMENOVIĆ, Ibrahim, ŠEMSUDIN
Rođen 04.08.1962. godine u Raduši - Tešanj. Ugostitelj – poslastičar. Ratno priznanje "Zlatni ljiljan" dobio 1995. godine kao pripadnik 372. "viteške" brdske brigade.

SEJTARIJA, Ismet, DŽEVAD - ĐEDO

Rođen 15.01.1961. godine u Kramer selu - Rogatica. Mašinbravar. Poginuo 23.08.1992. godine na Sjenokosi - Goražde, kao vojnik, pripadnik 1. rogatičke brigade. Ratno priznanje "Zlatni ljiljan" posthumno mu je dodijeljeno 1996. godine.

SELIĆ, Ibro, HAMDIJA

Rođen 05.09.1962. godine u s.Gornja Lukavica - Živinice. Rudar. Poginuo 06.05.1992. godine u s.Kovačići - Kladanj, kao vojnik, pripadnik Patriotske lige Kladanj. Ratno priznanje "Zlatni ljiljan" posthumno mu je dodijeljeno 1994. godine.

SELIMIĆ, Hadže, MUSTAFA

Rođen 18.09.1955. godine u Gubavici - Mostar. Poginuo 11.11.1994. godine na Podveležju - Mostar, kao vojnik, na dužnosti komandira voda u 42. brdskoj brigadi. Ratno priznanje "Zlatni ljiljan" posthumno mu je dodijeljeno 1996. godine.

SELIMOVIĆ, Ismet, BESIM

Rođen 22.09.1964. godine u Lišcima - Olovo. KV krojač. Poginuo 01.08.1994. godine na Krivajevići - Ilijaš, kao vojnik - diverzant, pripadnik 110. "slavne" olovske brdske brigade. Ratno priznanje "Zlatni ljiljan" posthumno mu je dodijeljeno 1996. godine.

SELIMOVIĆ, Enver, ENES

Rođen 15.06.1959. godine u Pokoju - Bihać. Rukovalac građevinskih mašina. Poginuo 14.06.1992. godine na Grabežu - Bihać, kao vojnik, pripadnik Protivtenkovske čete Teritorijalne odbrane Pokoj. Ratno priznanje "Zlatni ljiljan" posthumno mu je dodijeljeno 1996. godine.

SELIMOVIĆ, Atif, IDRIZ

Rođen 06.04.1959. godine u s. Širjevići - Sokolac. Stolar. Ratno priznanje "Zlatni ljiljan" dobio 1994. godine kao pripadnik Samostalnog sokolačkog bataljona.

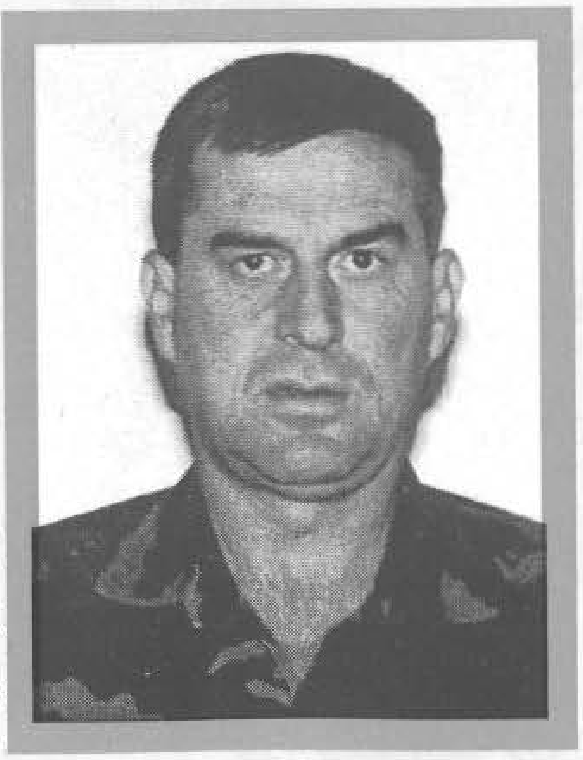

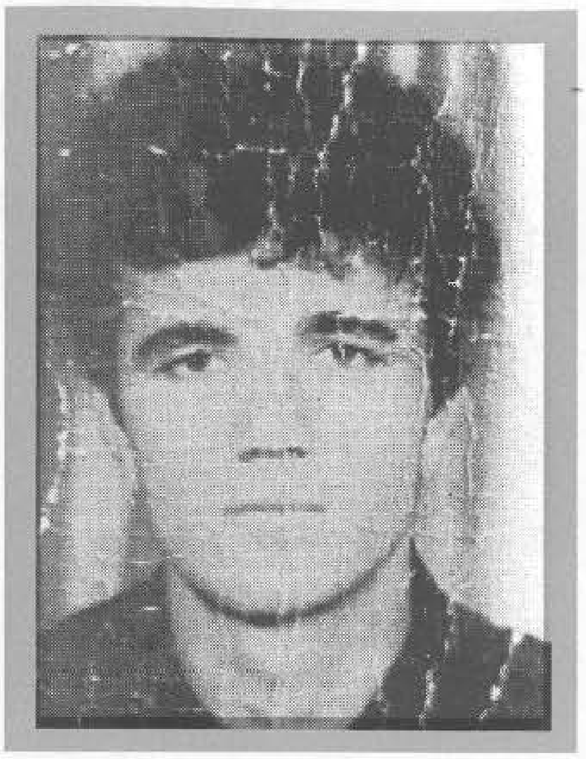

SELIMOVIĆ, Kasim, IZET
Rođen 21.02.1965. godine u s.Svojat - Živinice. Bravar. Poginuo 12.04.1992. godine na Kula gradu – Zvornik, kao vojnik, pripadnik "Sprečanskog" odreda. Ratno priznanje "Zlatni ljiljan" posthumno mu je dodijeljeno 1996. godine.

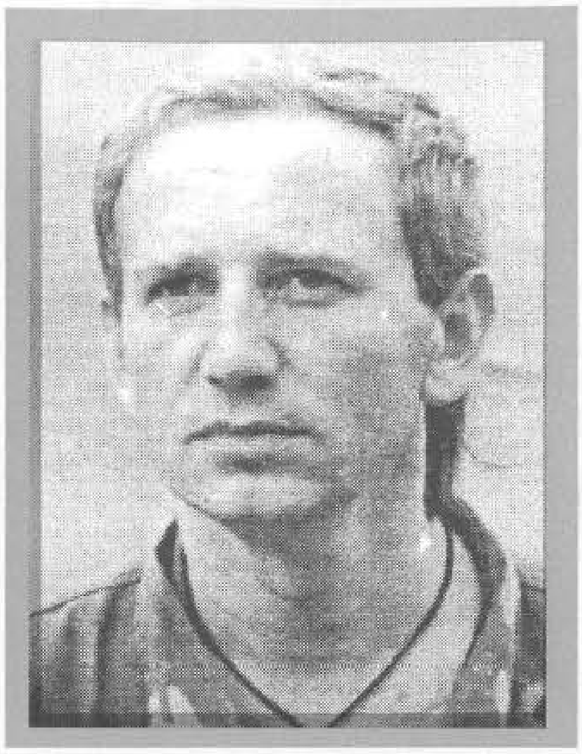

SELIMOVIĆ, Hasan, MIRSAD - SRCE
Rođen 22.11.1955. godine u s.Šabančići – Jablanica. Vozač. Ratno priznanje "Zlatni ljiljan" dobio 1992. godine kao pripadnik 8. brdske brigade.

SELIMOVIĆ, Mujo, MUAMER
Rođen 03.07.1974. godine u Lisci - Olovo. Radnik. Poginuo16.01.1994. godine u Kruševu - Olovo, kao vojnik - diverzant, pripadnik 110. "slavne" brdske brigade. Ratno priznanje "Zlatni ljiljan" posthumno mu je dodijeljeno 1994. godine.

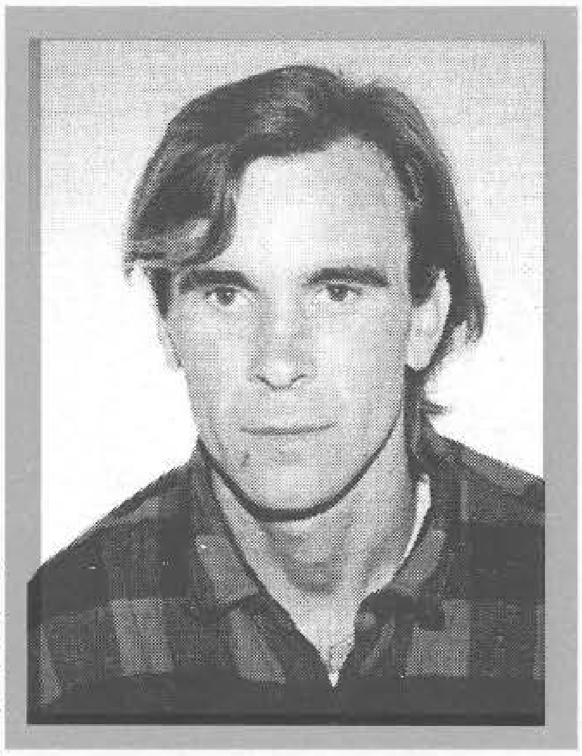

SELIMOVIĆ, Hasib, SAMID
Rođen 17.02.1969. godine u s.Vučkovci - Gradačac. Trgovac. Ratno priznanje "Zlatni ljiljan" dobio 1994. godine kao pripadnik 107. "viteške" brdske brigade.

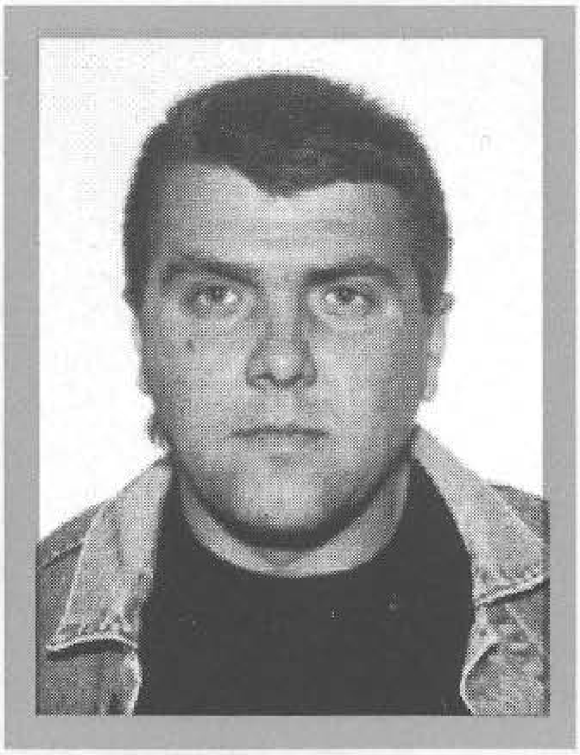

SELIMOVIĆ, Suljo, ŠEFIK
Rođen 17.09.1970. godine u Seljublju - Kalesija. Nezaposlen. Ratno priznanje "Zlatni ljiljan" dobio 1995. godine kao pripadnik 241. "slavne" muslimanske lahke brigade.

SELIMOVIĆ, Fehim, ŠEVAL
Rođen 17.12.1966. godine u s. Gornje Vukovje - Kalesija. Mašinbravar. Ratno priznanje "Zlatni ljiljan" dobio 1994. godine kao pripadnik Protivdiverzantskog odreda "Crni vukovi".

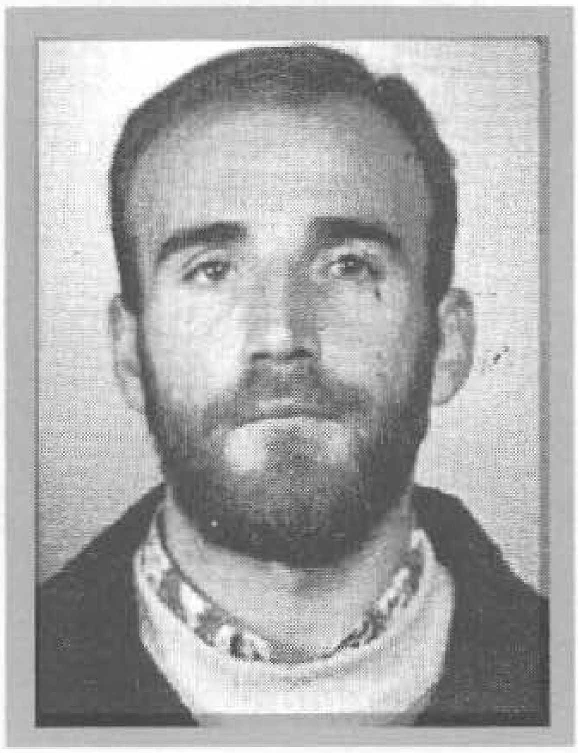

SELMAN, Kasim, FARUK
Rođen 29.07.1973. godine u s.Kljaci - Travnik. Radnik. Ratno priznanje "Zlatni ljiljan" dobio 1995. godine kao pripadnik 706. lahke brigade.

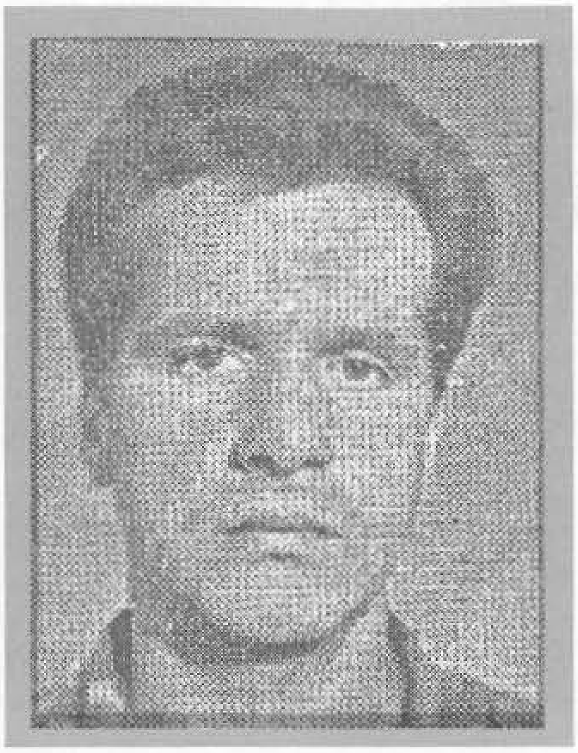

SELMAN, Kadir, ZIJAD
Rođen 24.05.1965. godine u s.Kljaci - Travnik. Aktivno vojno lice. Poginuo 11.06.1993. godine na Gostunju – Bukovica - Travnik, kao vojnik, na dužnosti načelnika Štaba 312. motorizovane brigade. Ratno priznanje "Zlatni ljiljan" posthumno mu je dodijeljeno 1993. godine.

SELMANOVIĆ, Mustafa, DŽEMAL
Rođen 24.11.1969. godine u Sarajevu. Poginuo 08.12.1992. godine na Vojničkom polju - Sarajevo, kao vojnik, pripadnik 101. motorizovane brigade. Ratno priznanje "Zlatni ljiljan" posthumno mu je dodijeljeno 1994. godine.

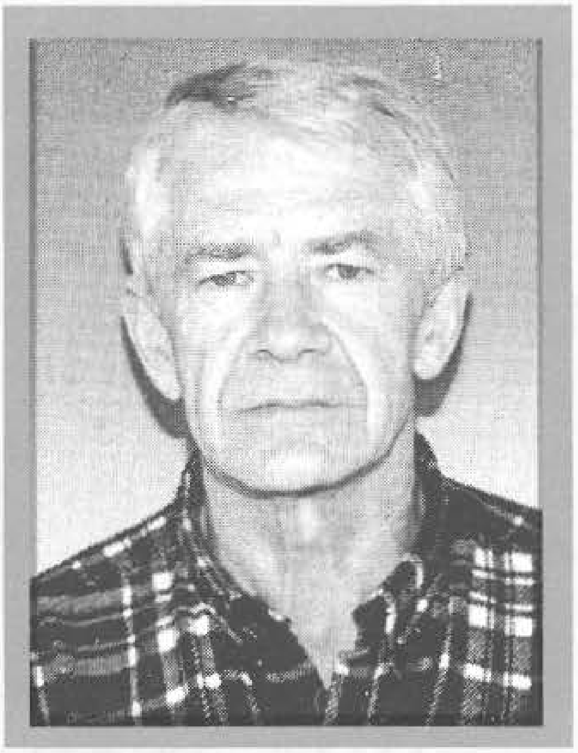

SIDRAN, Mehmed, MEHMED - HEMO
Rođen 15.02.1942. godine u s.Žunovnica - Hadžići. Optičar. Ratno priznanje "Zlatni ljiljan" dobio 1992. godine kao pripadnik 8. brdske brigade.

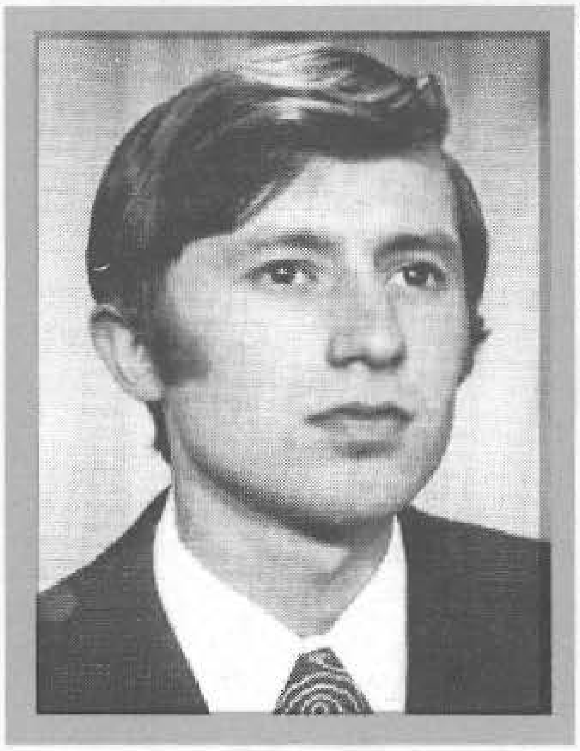

SIJERČIĆ, Ferid, SELVER
Rođen 16.08.1952. godine u Goraždu. Mašinski tehničar. Poginuo 22.08.1995. godine na Barama - Goražde, kao vojnik, na dužnosti načelnika tehničke službe 81. divizije. Ratno priznanje "Zlatni ljiljan" posthumno mu je dodijeljeno 1995. godine.

SILAJDŽIJA, Salih, JAKUB - MANJAČA
Rođen 15.08.1962. godine u Novom Travniku. Trgovac. Poginuo 13.09.1995. godine na Potkraju - Travnik, kao vojnik, na dužnosti komandira Izviđačko - diverzantskog voda, pripadnik 708. "slavne" lahke brigade. Ratno priznanje "Zlatni ljiljan" posthumno mu je dodijeljeno 1995. godine.

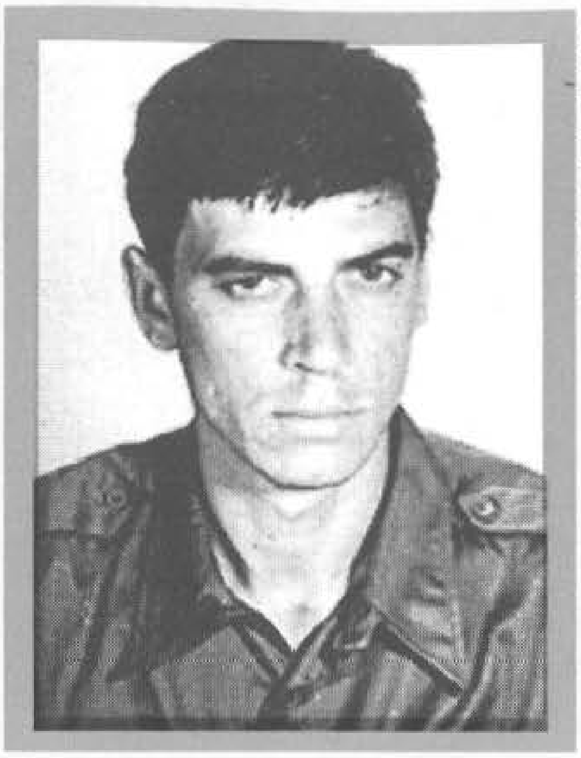

SILIĆ, Esad, HUSNIJA
Rođen 15.04.1965. godine u Stijeni - Cazin. Radnik. Poginuo 24.04.1994. godine u Mahmutovićima - Cazin, kao vojnik, na dužnosti komandira voda, pripadnik 510. oslobodilačke brigade. Ratno priznanje "Zlatni ljiljan" posthumno mu je dodijeljeno 1994. godine.

SIMITOVIĆ, Hasan, SEAD
Rođen 01.06.1953. godine u Fojnici. Mašinski tehničar. Ratno priznanje "Zlatni ljiljan" dobio 1994. godine kao pripadnik 310. brdske brigade.

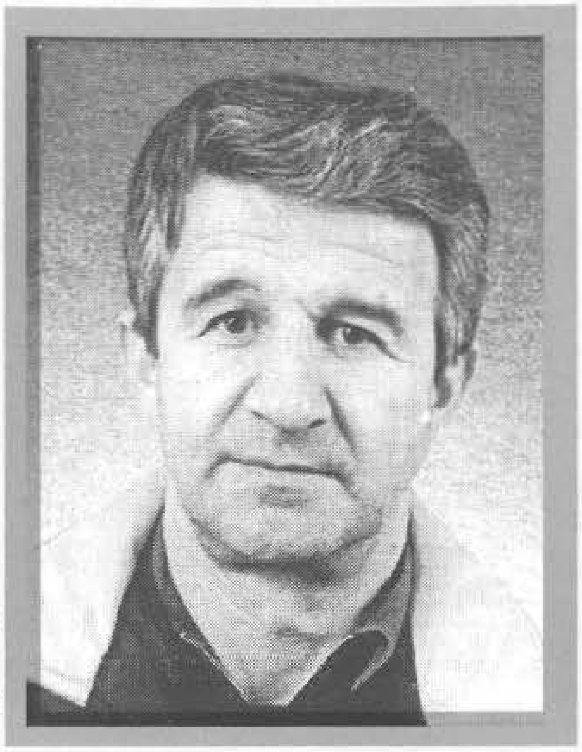

SINAN, Muharem, PAŠAGA
Rođen 03.07.1958. godine u Medojevićima - Ilijaš. KV konobar. Poginuo 21.08.1992. godine - Moševići - Ilijaš, kao vojnik - diverzant, pripadnik 126. brdske brigade. Ratno priznanje "Zlatni ljiljan" posthumno mu je dodijeljeno 1993. godine.

SINANOVIĆ, Đulaga, HASAN - HABE
Rođen 02.06.1966. godine u Gornjim Jaruškama. Nezaposlen. Poginuo 29.11.1992. godine na Podbiljci, kao vojnik, na dužnosti komandira izviđačkog voda, pripadnik 119. muslimanske brdske brigade. Ratno priznanje "Zlatni ljiljan" posthumno mu je dodijeljeno 1993. godine.

SINANOVIĆ, Đulejman, IBRAHIM
Rođen 27.02.1966. godine u Stanić Rijeci - Doboj. Mehaničar mašina alatiljki. Ratno priznanje "Zlatni ljiljan" dobio 1996. godine kao pripadnik 224. brdske brigade.

SINANOVIĆ, Džemal, MUHAREM - ŠIŠKO
Rođen 08.01.1967. godine u Jošanici - Zvornik. Saobraćajni tehničar. Ratno priznanje "Zlatni ljiljan" dobio 1995. godine kao pripadnik 243. muslimanske podrinjske lahke brigade.

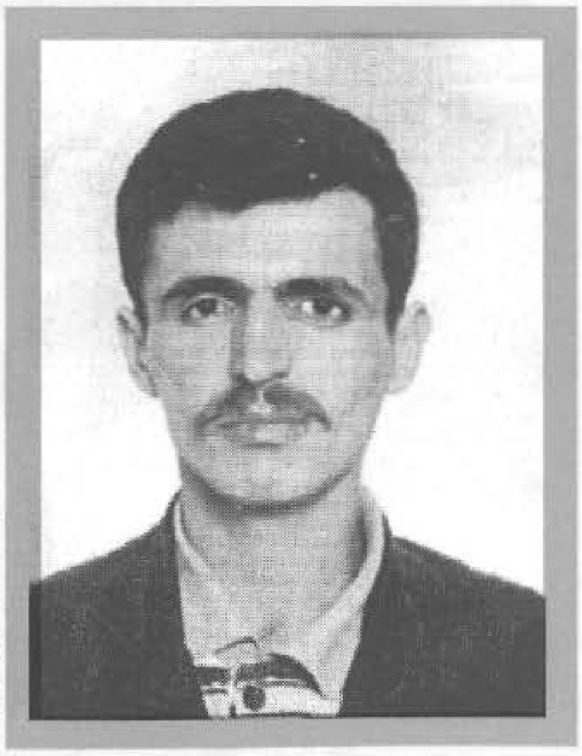

SINANOVIĆ, Nuzhet, NERMIN
Rođen 06.06.1968. godine u Zenici. KV vozač. Ratno priznanja "Zlatni ljiljan" dobio 1996. godine kao pripadnik 1. manevarskog bataljona 3. korpusa.

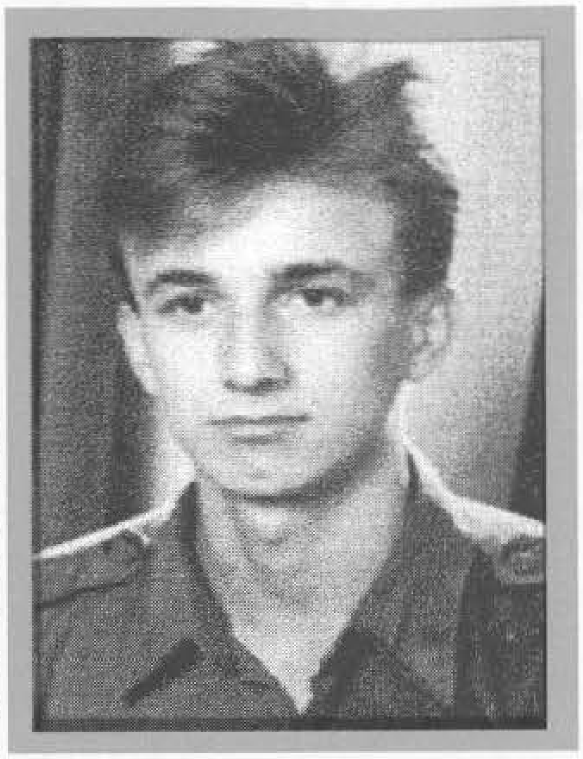

SINANOVIĆ, Rešid, SEFIR
Rođen 18.11.1967. godine u s. Sinanovići - Zavidovići. Ekonomski tehničar. Poginuo 24.03.1994. godine na Blizni – Zavidovići, kao vojnik, na dužnosti pomoćnika komandira čete za moral, pripadnik 320. brdske brigade. Ratno priznanje "Zlatni ljiljan" posthumno mu je dodijeljeno 1996. godine.

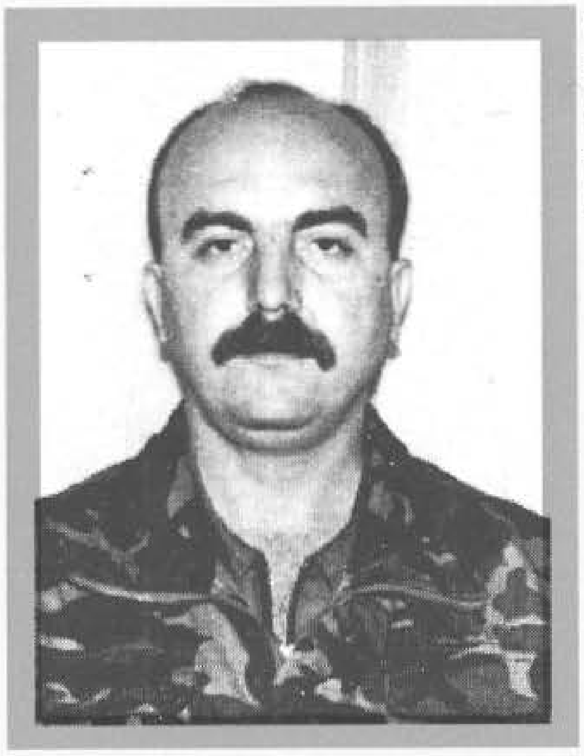

SIOČIĆ, Raif, JAKUB
Rođen 19.06.1961. godine u s.Lisovići - Srebrenik. Aktivno vojno lice - pilot. Ratno priznanje "Zlatni ljiljan" dobio 1995. godine kao pripadnik 2. zrakoplovne brigade Zenica.

SIROVICA, Ibrahim, AMIR
Rođen 21.11.1969. godine u Ulišnjaku - Maglaj. Radnik. Ratno priznanje "Zlatni ljiljan" dobio 1994. godine kao pripadnik 201. "viteške" brdske brigade.

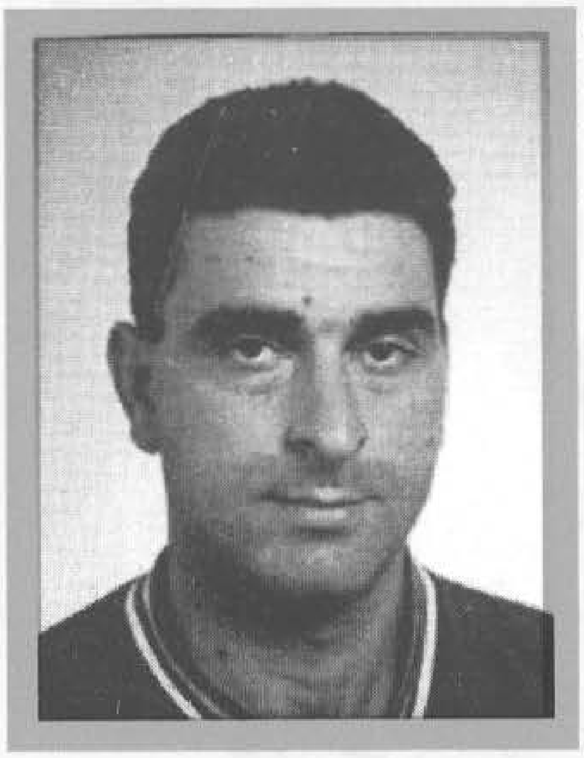

SIVAC, Meho, FAHRUDIN
Rođen 13.04.1969. godine u Kevljanima - Prijedor. Trgovac. Ratno priznanje "Zlatni ljiljan" dobio 1995. godine kao pripadnik 17. "viteške" krajiške brdske brigade.

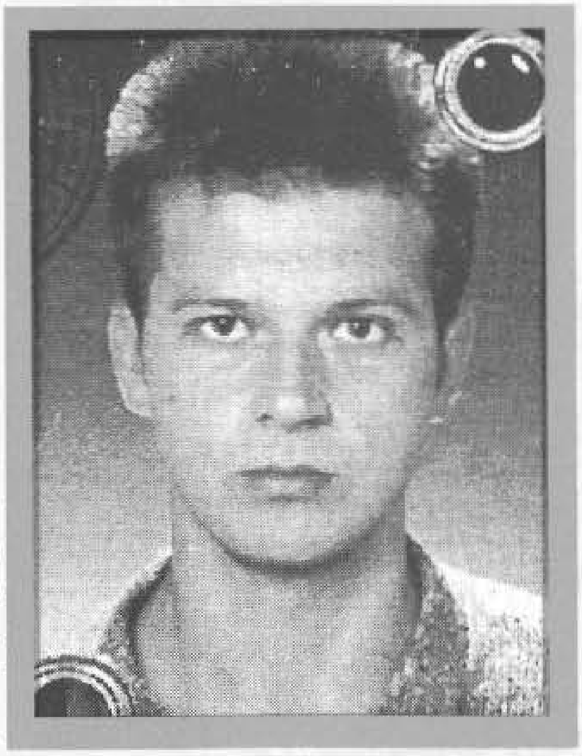

SIVČEVIĆ, Alija, ESAD
Rođen 28.10.1967. godine u Kotorskom - Doboj. Građevinski tehničar. Poginuo 29.07.1993. godine na Ularici – Doboj, kao vojnik, na dužnosti pomoćnika komandira čete za moral, pripadnik 373. "slavne" brdske brigade. Ratno priznanje "Zlatni ljiljan" posthumno mu je dodijeljeno 1996. godine.

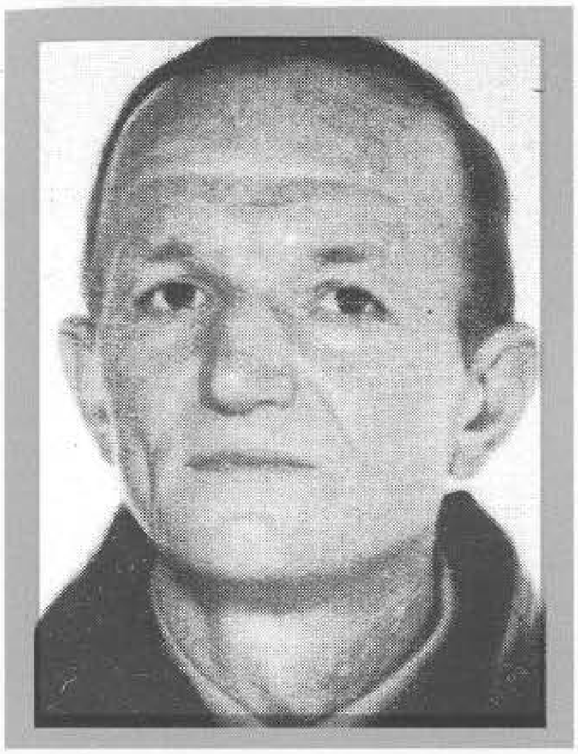

SJENAR, Mujo, OMER

Rođen 02.02.1949. godine u Imamovićima - Sokolac. Bravar. Poginuo 06.10.1994. godine na Treski - Traskavica, kao vojnik, pripadnik 127. "viteške" brdske brigade. Ratno priznanje "Zlatni ljiljan" posthumno mu je dodijeljeno 1997. godine.

SKEJIĆ, Bego, ŠEFIK

Rođen 06.10.1950. godine u s. Perovići - Zavidovići. Bravar. Poginuo 28.06.1994. godine na Podsjelovu – Zavidovići, kao vojnik - izviđač ABHO, pripadnik 320. brdske brigade. Ratno priznanje "Zlatni ljiljan" posthumno mu je dodijeljeno 1995. godine.

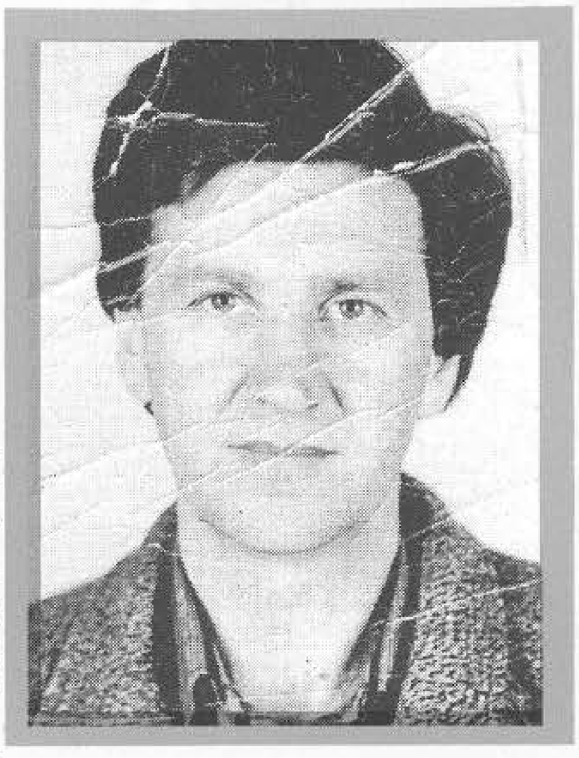

SKOMORAC, Šefik, EDIN

Rođen 15.03.1975. godine u s.Tetovo - Zenica. Električar. Poginuo 27.07.1994. godine u s.Hajdarevići - Zavidovići, kao vojnik - diverzant, pripadnik Izviđačko - diverzantske čete 3. korpusa. Ratno priznanje "Zlatni liljan" posthumno mu je dodijeljeno1994. godine.

SKOMORAC, Mehmed, MEHMEDALIJA

Rođen 28.08.1956. godine u s.Jokovići - Zenica. VKV metalurški radnik. Poginuo 17.11.1994. godine na Malovanu - Zavidovići, kao vojnik, na dužnosti zamjenika komandanta bataljona u 303. brdskoj brigadi. Ratno priznanje "Zlatni ljiljan" posthumno mu je dodijeljeno 1996. godine.

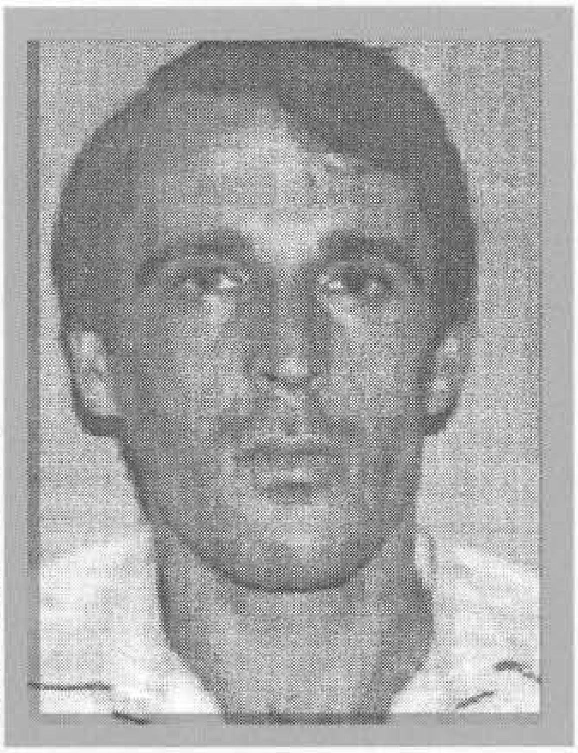

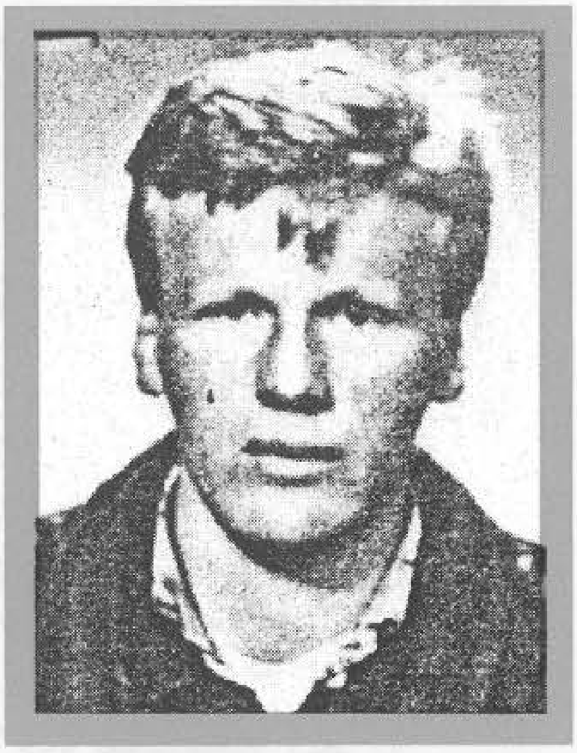

SKOPLJAK, Ismet, DŽAFER - DŽAFO

Rođen 05.04.1972. godine u s.Orašac - Novi Travnik. KV bravar. Poginuo 23.09.1993. godine na Zabrđu - Vitez, kao vojnik na dužnosti komandira odjeljenja u 308. brdskoj brigadi. Ratno priznanje "Zlatni ljiljan" posthumno mu je dodijeljeno 1993. godine.

SKOPLJAK, Muhamed, ELVEDIN

Rođen 14.02.1975. godine u Sarajevu. Srednjoškolac. Ratno priznanje "Zlatni ljiljan" dobio 1995. godine kao pripadnik 145. "viteške" lahke brigade.

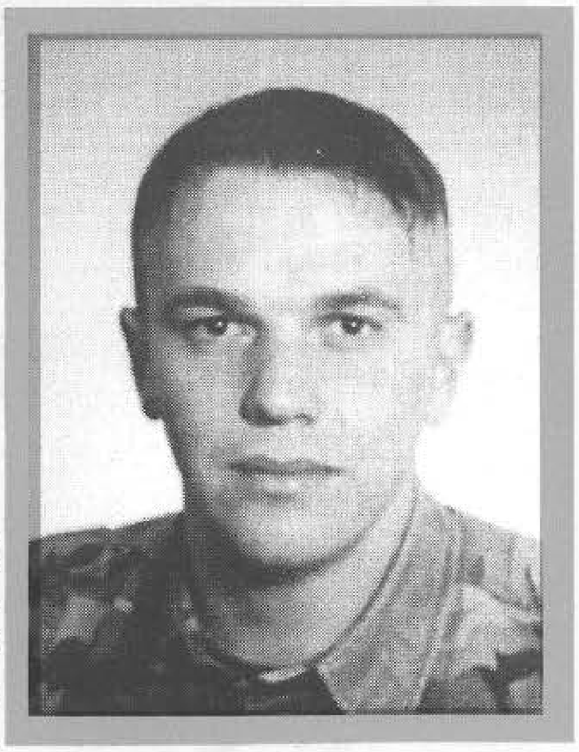

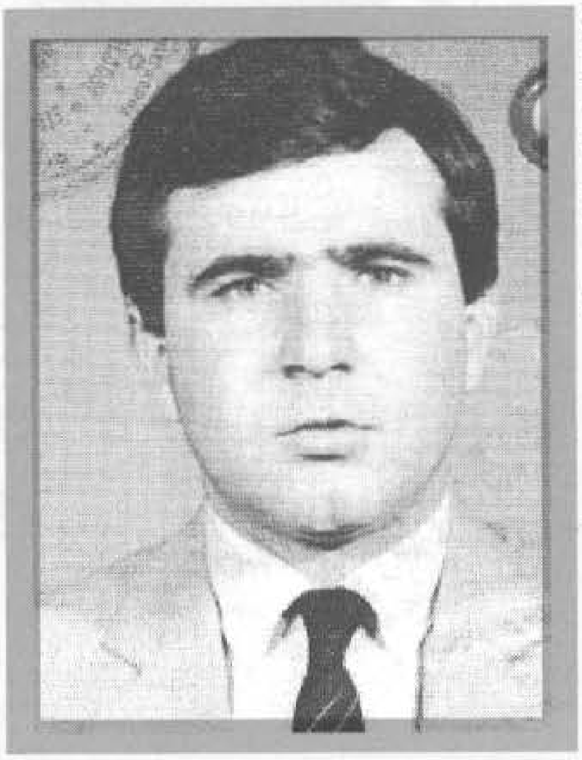

SLINIĆ, Seid, KENAN
Rođen 28.06.1957. godine u Sarajevu. Profesionalni vatrogasac. Ratno priznanje "Zlatni ljiljan" dobio kao Komandant Profesionalne vatrogasne brigade "Sarajevo" 1992. godine. Poginuo 14.07.1993. godine u Sarajevu.

SLUGANOVIĆ, Mate, MARTIN
Rođen 13.12.1962. godine u Vitanovićima - Brčko. Poginuo 25.06.1993. godine na Poljaci - Brčko, kao vojnik, na dužnosti komandanta bataljona u 108. brdskoj brigadi. Ratno priznanje "Zlatni ljiljan" posthumno mu je dodijeljeno 1994. godine.

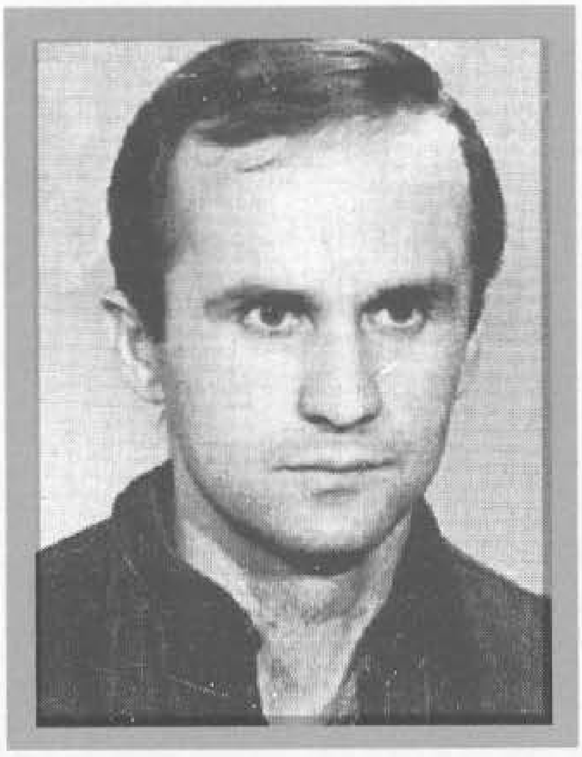

SMAJIĆ, Mehmed, ESAD
Rođen 26.02.1957. godine u Banovićima. Automehaničar. Ratno priznanje "Zlatni ljiljan" dobio 1994. godine kao pripadnik 119. brdske brigade. Poginuo 23.09.1995. godine u rejonu Kvrge Podsjelovo – Zavidovići, kao vojnik, na dužnosti komandira izviđačko - diverzantskog voda.

SMAJIĆ, Šaban, SAMIR
Rođen 20.12.1972. godine u Bijeljini. Radnik. Ratno priznanje "Zlatni ljiljan" dobio 1994. godine kao pripadnik 120. lahke brigade "Crni labudovi".

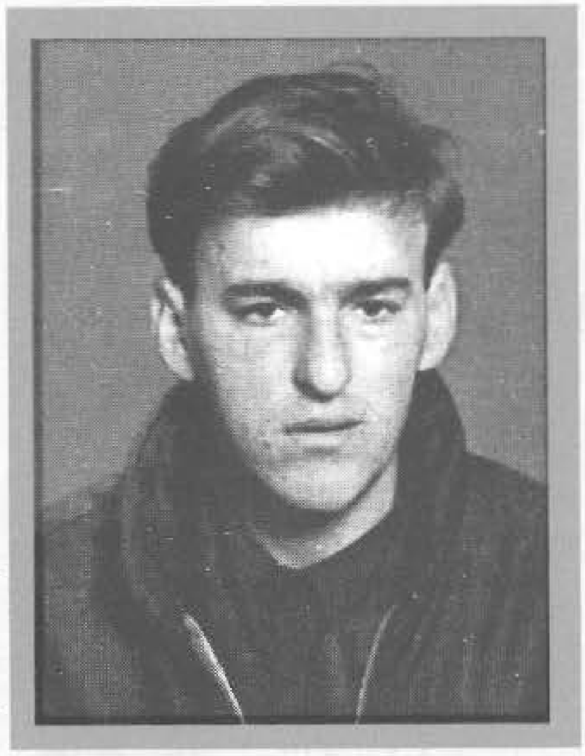

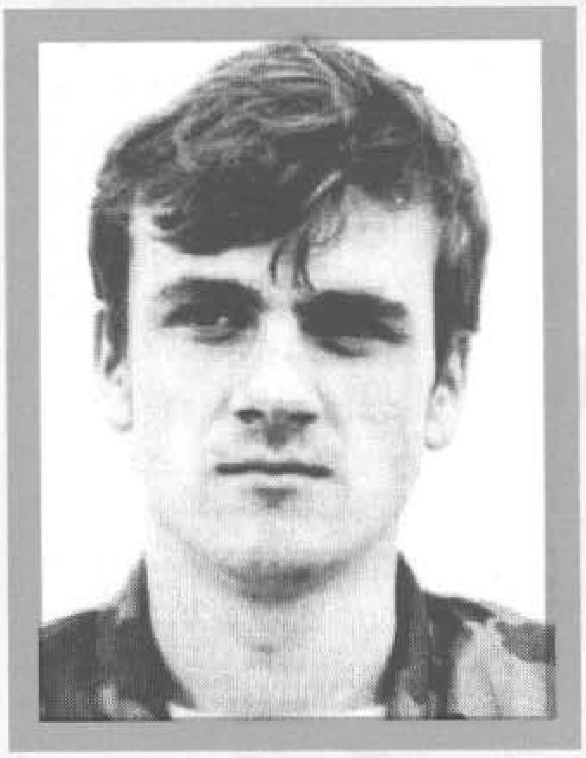

SMAJIĆ, Rasim, SEMIN
Rođen 28.05.1971. godine u Bistrici - Gornji Vakuf. Nezaposlen. Poginuo 28.08.1993. godine na Stubliću - Gornji Vakuf, kao vojnik, na dužnosti komandira Izviđačko - diverzantske čete u 317. "slavnoj" brdskoj brigadi. Ratno priznanje "Zlatni ljiljan" posthumno mu je dodijeljeno 1994. godine.

SMAJKAN, Safet, DŽEMAL
Rođen 20.10.1957. godine u Foči. Radnik. Ratno priznanje "Zlatni ljiljan" dobio 1994. godine kao pripadnik 111. "viteške" brdske brigade.

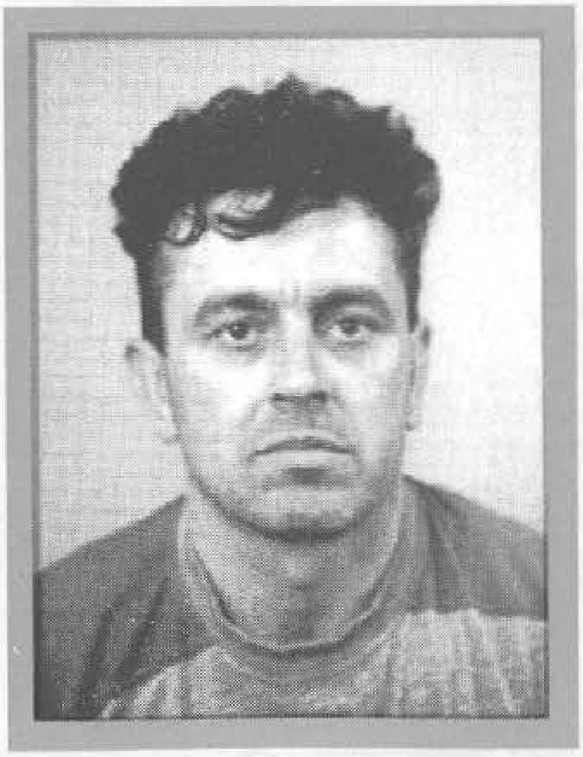

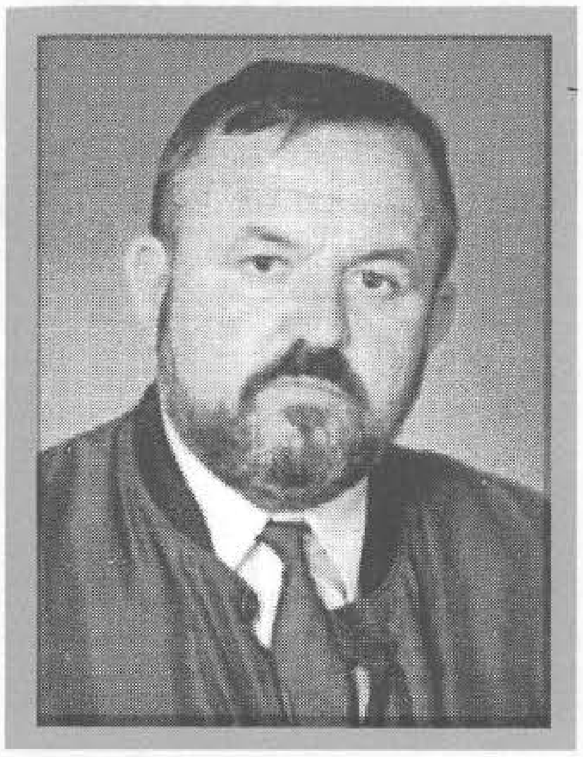

SMAILBEGOVIĆ, Đulaga, FUAD
Rođen 12.02.1945. godine u Brezi. Socijalni radnik. Ratno priznanje "Zlatni ljiljan" dobio 1995. godine kao pripadnik Komande 3. korpusa. Umro 12.10.1999. godine u Zenici.

SMAJLOVIĆ, Husein, AMIR
Rođen 09.08.1964. godine u Brki - Brčko. Poslovođa skladišta. Ratno priznanje "Zlatni ljiljan" dobio 1994. godine kao pripadnik 108. "viteške" motorizovane brigade.

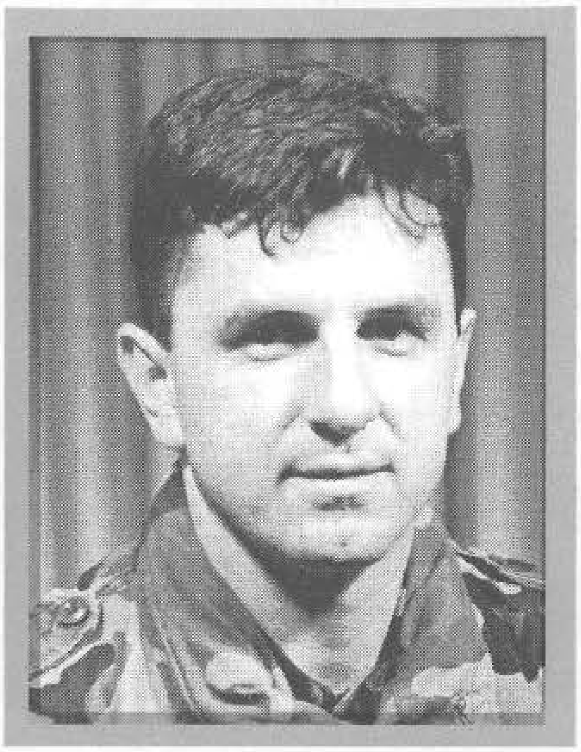

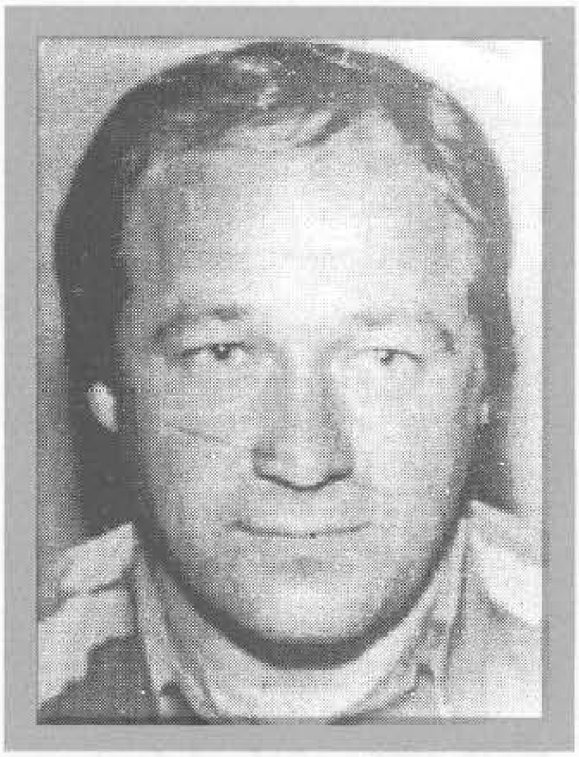

SMAJLOVIĆ, Himzo, MEHO
Rođen 01.10.1954. godine u s.Gornji Hranković - Teslić. Zidar. Poginuo 21.03.1993. godine na Ušću - Doboj, kao vojnik, na dužnosti koamndira čete u 204. "slavnoj" brdskoj brigadi. Ratno priznanje "Zlatni ljiljan" posthumno mu je dodijeljeno 1993. godine.

SMAJLOVIĆ, Ramiz, RAZIM - ZENGA
Rođen 01.01.1972. godine u Jošanici - Zvornik. Radnik. Poginuo 21.12.1992. godine u Novom Selu - Zvornik, kao vojnik, na dužnosti komandanta 6. zvorničkog odreda. Ratno priznanje "Zlatni ljiljan" posthumno mu je dodijeljeno 1995. godine.

SMLATIĆ, Sulejman, SIDIK
Rođen 06.06.1964. godine u Bihaću. Aktivno vojno lice. Poginuo 12.12.1992. godine na Grabežu, kao vojnik, na dužnosti komandira čete u 1. bihaćkoj pješadijskoj brigadi. Posthumno odlikovan "Ordenom zlatnog grba sa mačevima" i ratnim priznanjem "Zlatni ljiljan" 1994. godine.

SOFOVIĆ, Hamza, SEAD
Rođen 18.03.1957. godine u Prijedoru. Metalostrugar. Poginuo 07.04.1994. godine u Dobrijevićima - Rogatica, kao vojnik, na dužnosti zamjenika komandanta bataljona 31. drinske udarne brigade. Ratno priznanje "Zlatni ljiljan" posthumno mu je dodijeljeno 1995. godine.

SOFTIĆ, Redžib, MEHMED
Rođen 03.12.1964. godine u s.Kovanići - Zenica. Tokar. Poginuo 15.09.1993. godine u Sivrinom selu - Vitez, kao vojnik, pripadnik Samostalnog diverzantskog bataljona. Ratno priznanje "Zlatni ljiljan" posthumno mu je dodijeljeno 1994. godine.

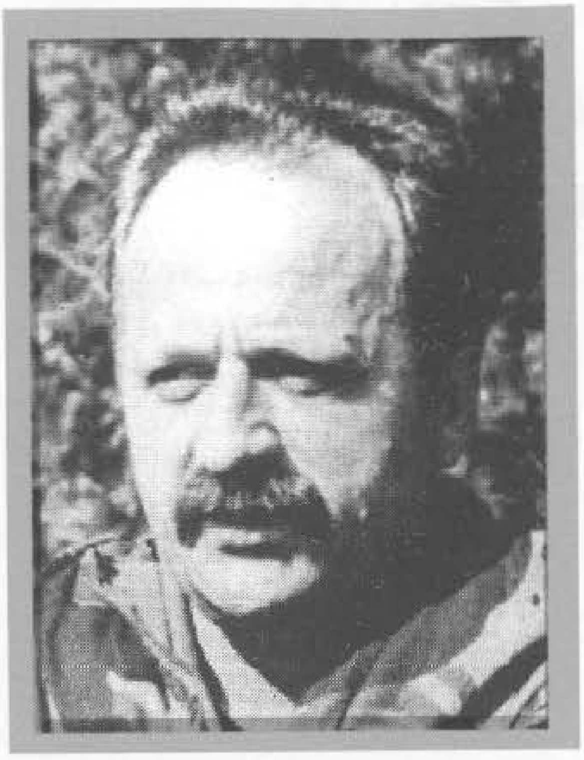

SOFTIĆ, Redžib, MENSUR
Rođen 07.10.1952. godine u Zenici. Mašinbravar. Ratno priznanje "Zlatni ljiljan" dobio 1995. godine kao pripadnik 303. "viteške" brdske brigade.

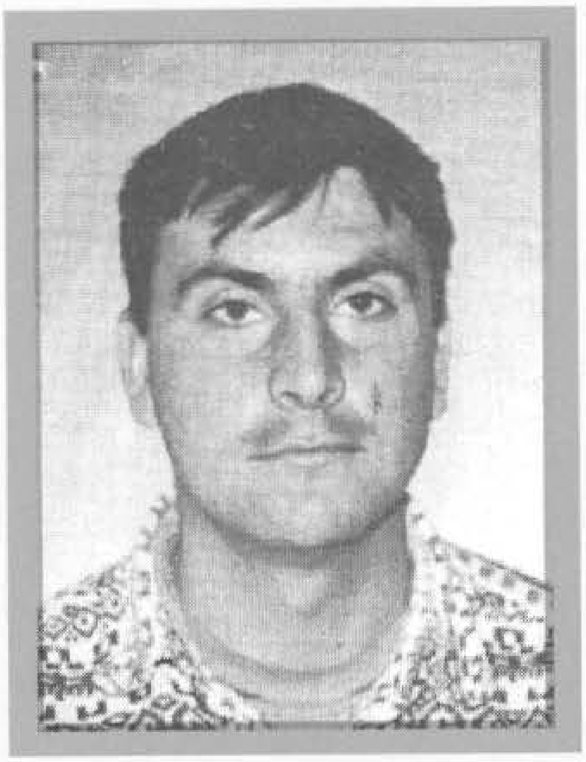

SOFTIĆ, Husein, SALKO
Rođen 26.05.1975. godine u Doboju. Alatničar. Ratno priznanje "Zlatni ljiljan" dobio 1996. godine kao pripadnik 375. oslobodilačke brigade.

SOKOLOVIĆ, Ibro, AZIZ
Rođen 26.09.1961. godine u Foči. Poginuo 05.02.1993. godine na Sokolju - Sarajevo, kao vojnik, pripadnik 2. "viteške" motorizovane brigade. Ratno priznanje "Zlatni ljiljan" posthumno mu je dodijeljeno 1993. godine.

SOLE, Omer, FADIL - FAĆO
Rođen 28.08.1970. godine u Travniku. Elektromehaničar. Ratno priznanje "Zlatni ljiljan" dobio 1995. godine kao pripadnik 770. "slavne" brdske brigade.

SORGUČ, Ekrem, ADNAN
Rođen 03.07.1069. godine u Sarajevu. Aktivno vojno lice. Ratno priznanje dobio 1992. godine kao pripadnik 3. brdske brigade.

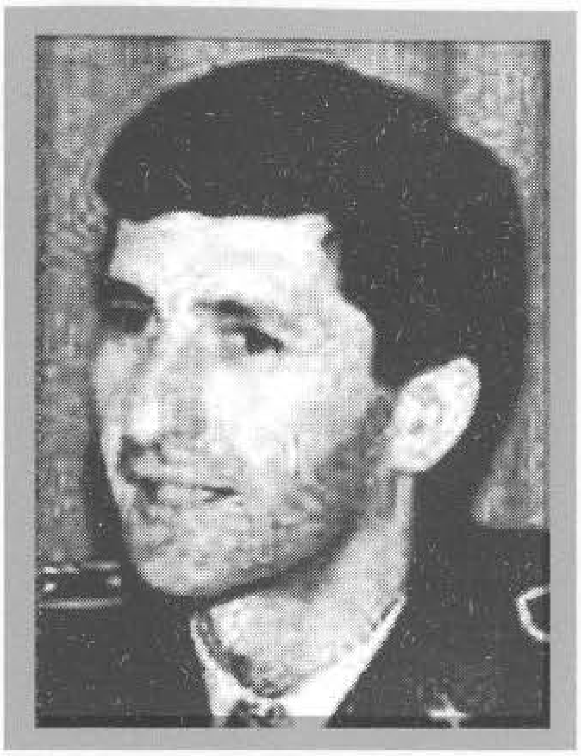

SPAHIĆ,Munib, HAŠIM
Rođen 01.12.1957. godine u Popovićima - Ilijaš. Profesor ONO i DSZ. Poginuo 11.10.1994. godine na Brdu - Ilijaš, u činu majora, na dužnosti načelnika Štaba Operativne grupe 3 - Vareš. Ratno priznanje "Zlatni ljiljan" posthumno mu je dodijeljeno 1995. godine.

SPAHIĆ, Muhamed, MENSUR - ŠUMO
Rođen 05.05.1959. godine u s.Kosova - Maglaj. Građevinski tehničar. Ratno priznanje "Zlatni ljiljan" dobio 1995. godine kao pripadnik 327. "viteške" brdske brigade.

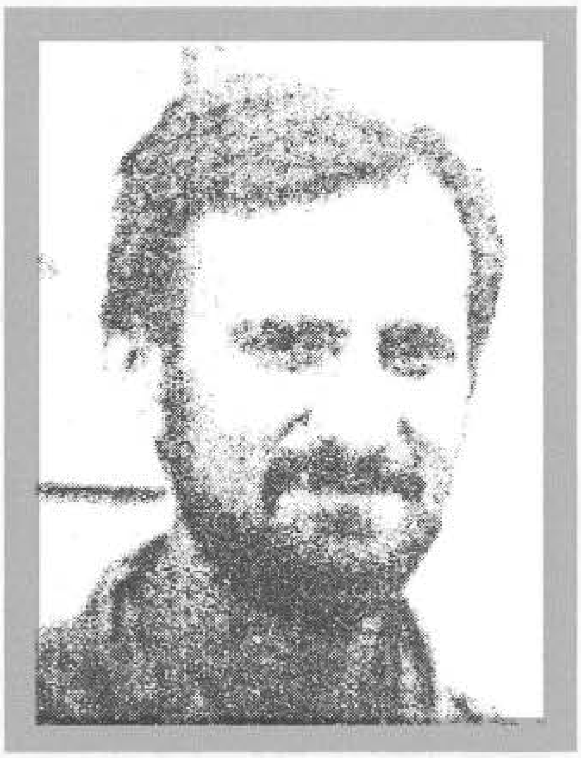

SPAHIĆ, Ćamil, SENAD
Rođen 07.06.1962. godine u Sarajevu. Taxi prevoznik. Poginuo 27.11.1993. godine na Sokolju - Sarajevo, kao vojnik, pripadnik 2. "viteške" motorizovane brigade. Ratno priznanje "Zlatni ljiljan" posthumno mu je dodijeljeno 1994. godine.

SPAHIĆ, Avdo, SUAD – KEKO
Rođen 08.10.1970. godine u s. Like - Kalesija. Bravar. Poginuo 16.06.1994. godine na Šupljoj bukvi - Vozuća, kao vojnik, na dužnosti komandira voda u120. lahkoj brigadi "Crni labudovi". Ratno priznanje "Zlatni ljiljan" posthumno mu je dodijeljeno1994. godine.

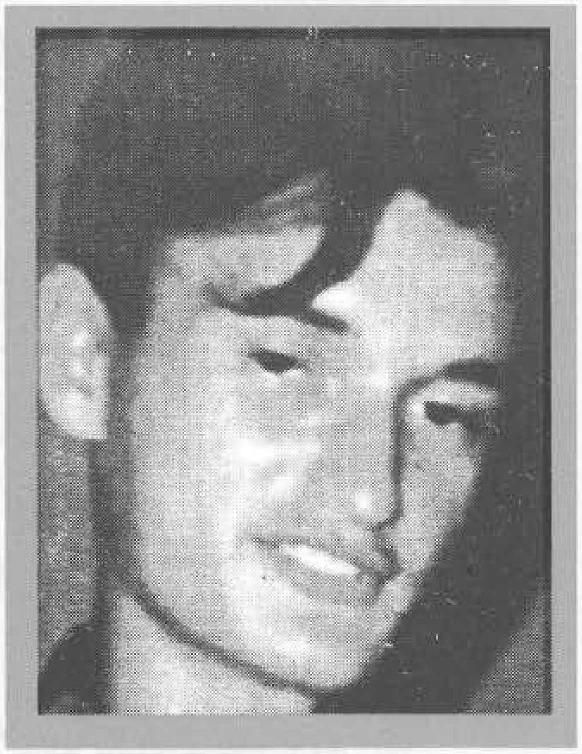

SREBRIĆ, Mustafa, SAMIR
Rođen 01.10.1973. godine u Muslićima - Bihać. Radnik. Poginuo 12.07.1992. godine kod Pritoke – Bihać, kao vojnik - izviđač, pripadnik Odreda za specijalna djejstva. Ratno priznanje "Zlatni ljiljan" posthumno mu je dodijeljeno 1994. godine.

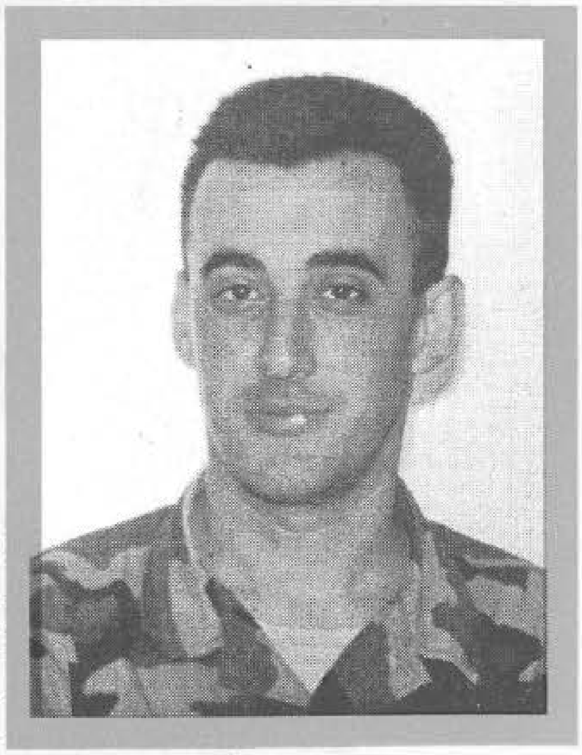

STABANČIĆ, Enes, MIRSAD
Rođen 02.07.1972, godine u Kaknju. Elektrotehničar. Ratno priznanje "Zlatni ljiljan" dobio 1995. godine kao pripadnik 7. "viteške" muslimanske oslobodilačke brigade.

STANIĆ, Jozo, IVICA - ĆIĆI
Rođen 06.08.1972. godine u Sarajevu. Mašinski tehničar. Poginuo 12.04.1993. godine u Sarajevu, kao vojnik, na dužnosti zamjenika komandanta bataljona u brigadi "Kralj Tvrtko". Ratno priznanje "Zlatni ljiljan" posthumno mu je dodijeljeno 1994. godine.

STOŠIĆ, Slobodan, GORAN
Rođen 14.03.1969. godine u Mostaru. Mašinski tehničar. Poginuo 17.02.1994. godine u Šantićevoj ulici - Mostar, kao vojnik, na dužnosti komandira čete u 41. "slavnoj" motorizovanoj brigadi. Ratno priznanje "Zlatni ljiljan" posthumno mu je dodijeljeno 1994. godine.

STROIL, Vehbija, ERKAN
Rođen 29.10.1968. godine u Priboju na Limu. Student. Poginuo 30.07.1993. na Žuči – Sarajevo, kao vojnik, pripadnik Gardijske brigade. Ratno priznanje "Zlatni ljiljan" posthumno mu je dodijeljeno 1996. godine.

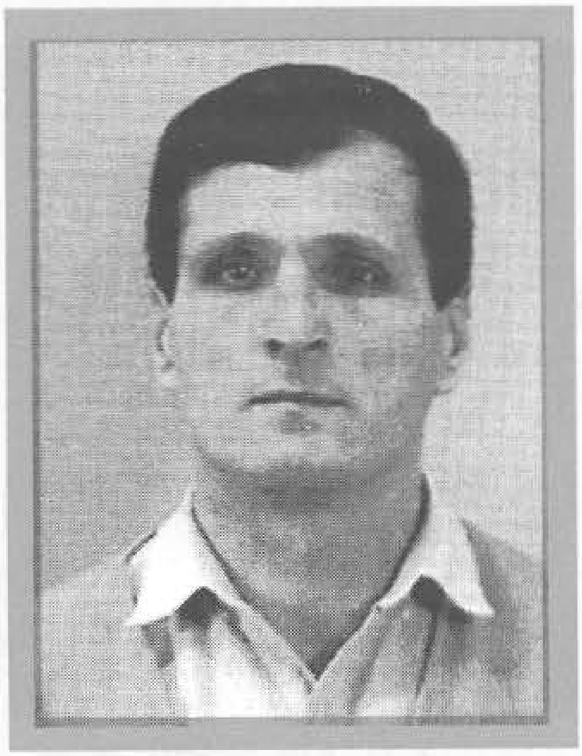

STROIL, Osman, SABAHUDIN
Rođen 15.11.1951. godine u Priboju. KV kovač. Ratno priznanje "Zlatni ljiljan" dobio 1993. godine kao pripadnik 4. motorizovane brigade.

STUPAR, Husein, ASIM
Rođen 02.01.1964. godine u Zenici. Poginuo 17.09.1992. godine na Stupu - Sarajevo, kao vojnik, pripadnik 3. brdske brigade. Ratno priznanje "Zlatni ljiljan" posthumno mu je dodijeljeno 1992. godine.

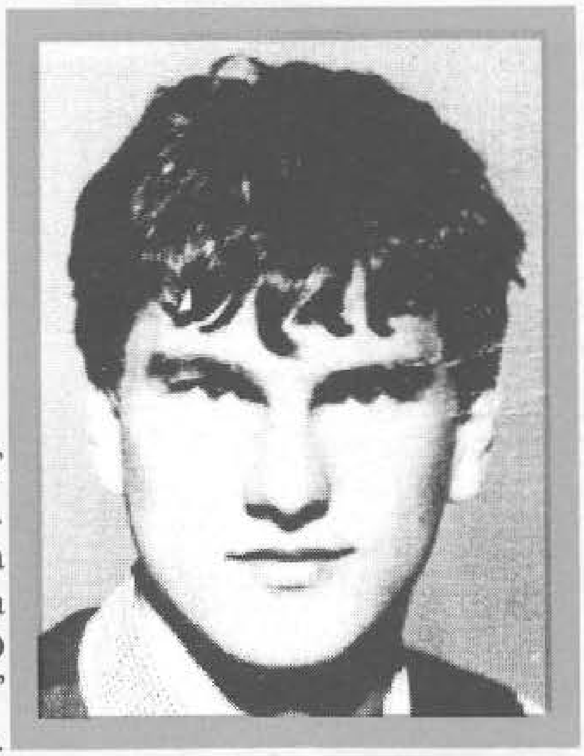

SUBAŠA, Muhamed, SAFET
Rođen 05.07.1966. godine u s. Šošnje - Visoko. Kožar. Poginuo 16.06.1992. godine na Mandinom brdu - Visoko, kao vojnik, na dužnosti komandira čete u 2. odredu štaba TO Visoko. Ratno priznanje "Zlatni ljiljan" posthumno mu je dodijeljeno 1994. godine.

SUBAŠIĆ, Rahim, AVDO

Rođen 08.10.1971. godine u s. Nezuk - Zvornik. Mehanički tehničar. Ratno priznanje "Zlatni ljiljan" dobio 1994. godine kao pripadnik 120. lahke brigade "Crni labudovi".

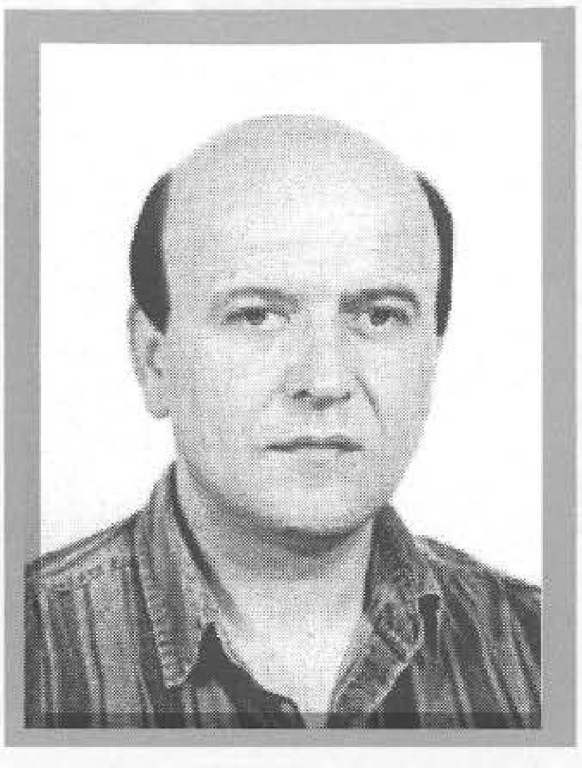

SUBAŠIĆ, Ismet, ESMIR

Rođen 28.05.1961. godine u Jelahu - Tešanj. Mašinski tehničar. Ratno priznanje "Zlatni ljiljan" dobio 1994. godine kao pripadnik 207. "slavne" brdske brigade.

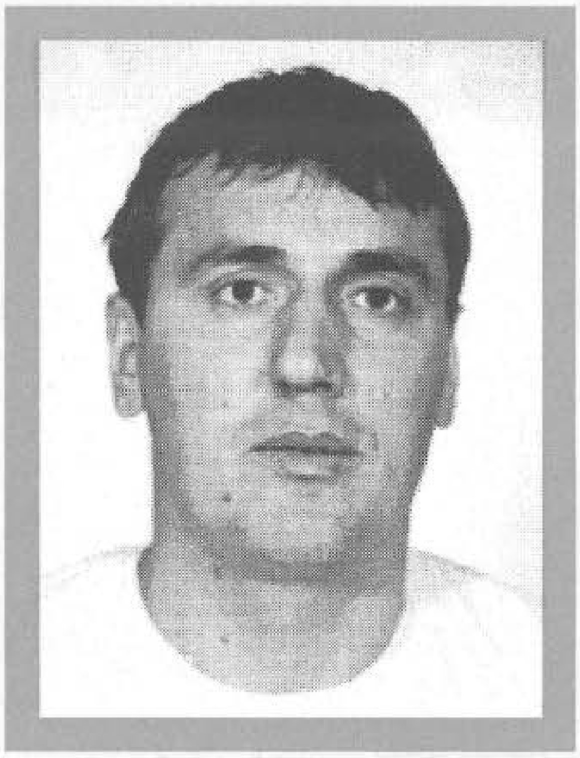

SUBAŠIĆ, Avdo, MUNIB

Rođen 23.05.1963. godine u s.Potočari - Zvornik. Hemijski tehničar. Ratno priznanje "Zlatni ljiljan" dobio 1996. godine kao pripadnik 253. brdske brigade.

SUBAŠIĆ, Hasan, NEDŽAD

Rođen 28.09.1972. godine u Kaknju. Moler. Ratno priznanje "Zlatni ljiljan" dobio 1995. godine kao pripadnik 7. "viteške" muslimanske oslobodilačke brigade.

SUBAŠIĆ, Ahmo, SAKIB

Rođen 19.02.1962. godine u Jelahu - Tešanj. Ekonomski tehničar. Poginuo 17.07.1993. godine na Golom brdu - Tešanj, kao vojnik, na dužnosti komandanta bataljona u 207. "viteškoj" brdskoj brigadi. Ratno priznanje "Zlatni ljiljan" posthumno mu je dodijeljeno 1994. godine.

SUHIĆ, Ferid, SENAD

Rođen 06.01.1970. godine u s.Hajkovići - Zenica. Mašinski tehničar. Poginuo 30.09.1995. godine na Vučijoj planini - Teslić, u činu natporučnika, na dužnosti komandira čete u 303. brdskoj brigadi. Ratno priznanje "Zlatni ljiljan" posthumno mu je dodijeljeno 1995. godine.

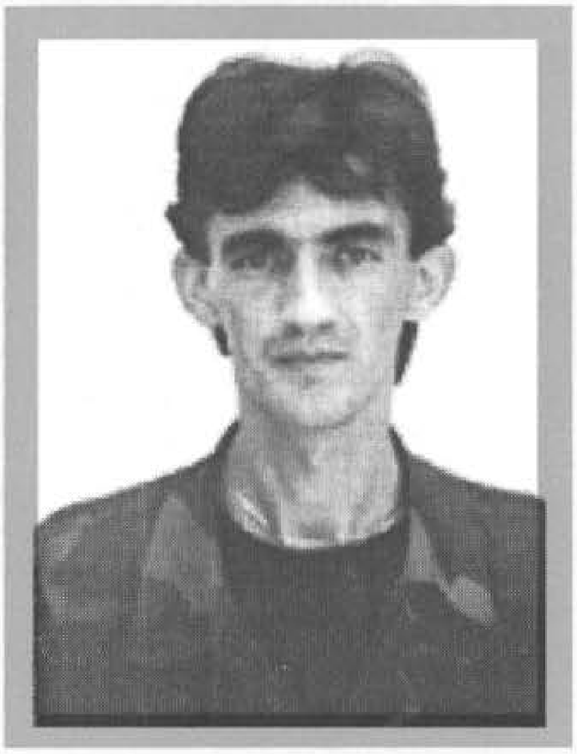

SUHONJIĆ, Ale, HARIS
Rođen 14.06.1961. godine u Banja Luki. Stolar. Poginuo 31.08.1993. godine u Šantićevoj ulici - Mostar, kao vojnik, pripadnik 41. "slavne" motorizovane brigade. Ratno priznanje "Zlatni liljan" posthumno mu je dodijeljeno 1994. godine.

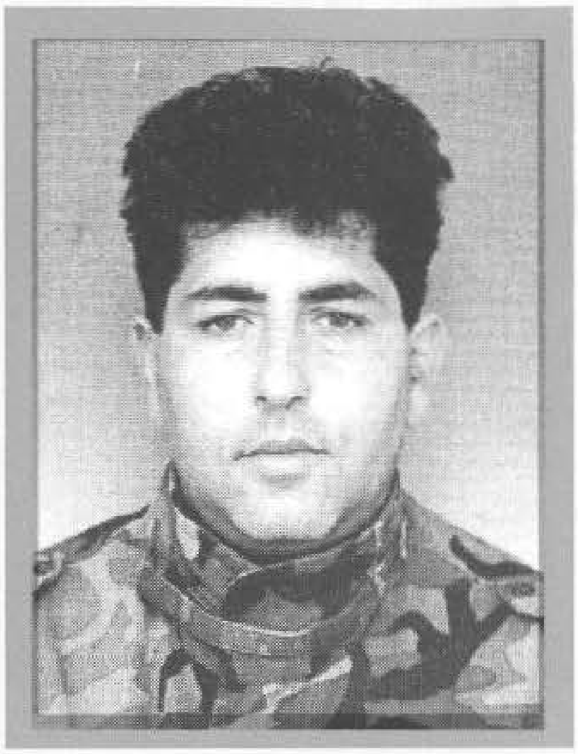

SULEJMANOVIĆ, Sado, SENAD
Rođen 15.03.1964. godine u s. Grivići - Hadžići. Varilac. Ratno priznanje "Zlatni ljiljan" dobio 1996. godine kao pripadnik 1. oklopnog bataljona 1. korpusa.

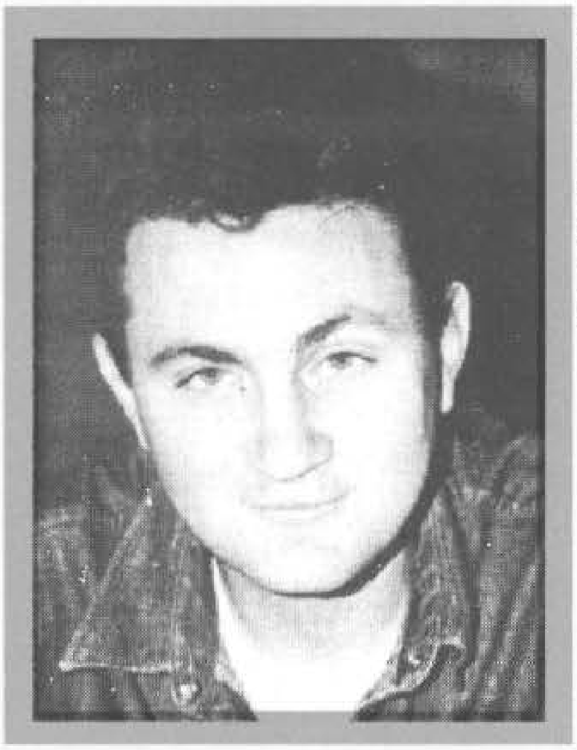

SULJETOVIĆ, Salih, MEMO
Rođen 11.09.1964. godine u Tuzli. Geodetski tehničar. Poginuo 23.07.1993. godine na Bodirištu – Brčko, kao vojnik, na dužnosti komandira voda, pripadnik 252. "slavne" brdske brigade. Ratno priznanje "Zlatni ljiljan" posthumno mu je dodijeljeno 1996. godine.

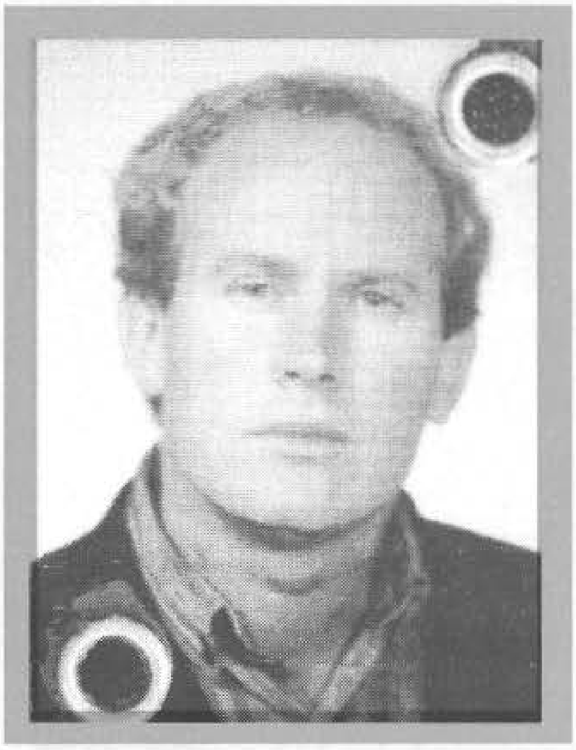

SULJIĆ, Mustafa, HAZIM
Rođen 24.10.1962. godine u Zardostovu - Bužim. Rudar. Poginuo 13.01.1993. godine na Kadića glavici - Velika Kladuša, kao vojnik, na dužnosti komandira čete u 105. krajiškoj pješadijskoj brigadi. Ratno priznanje "Zlatni ljiljan" posthumno mu je dodijeljeno 1994. godine.

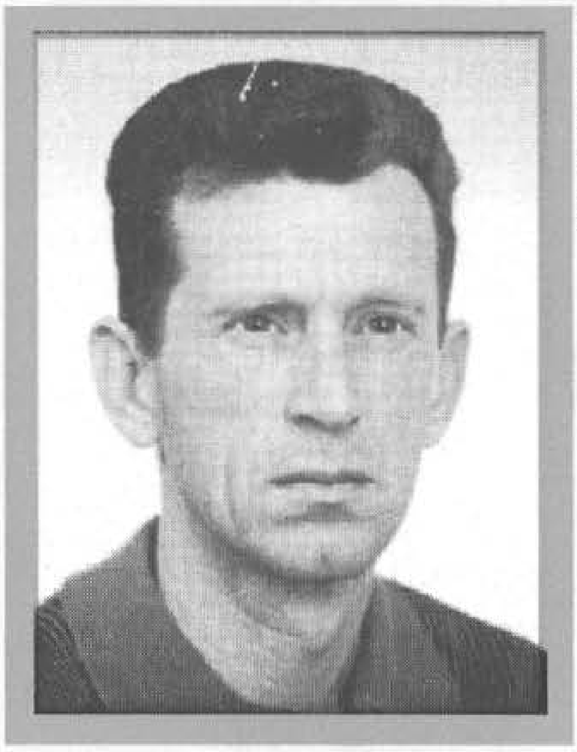

SULJIĆ, Mustafa, RASIM
Rođen 04.03.1965. godine u Varoškoj Rijeci - Bužim. Radnik. Ratno priznanje "Zlatni ljiljan" dobio 1994. godine kao pripadnik 505. "viteške" brdske brigade.

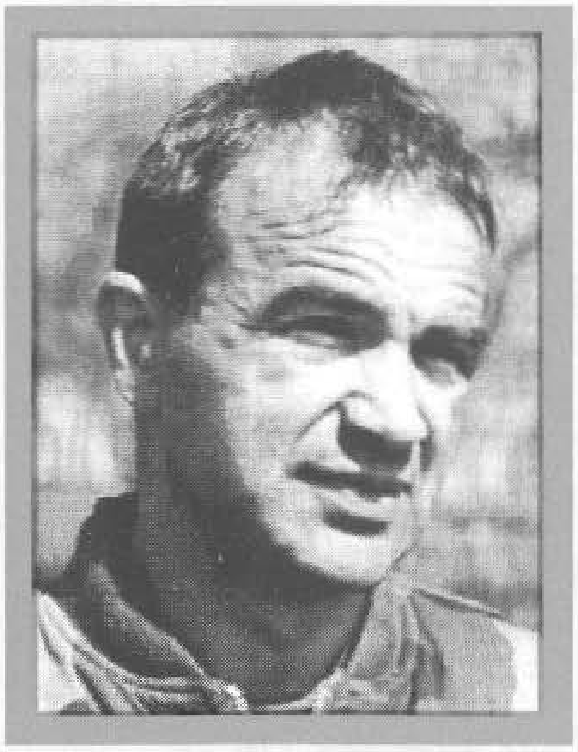

SUŠIĆ, Mahmut, HUSEIN
Rođen 02.10.1955. godine u Duboštici - Vareš. Upravni pravnik. Ratno priznanje "Zlatni ljiljan" dobio 1993. godine kao pripadnik 370. "slavne" brdske brigade.

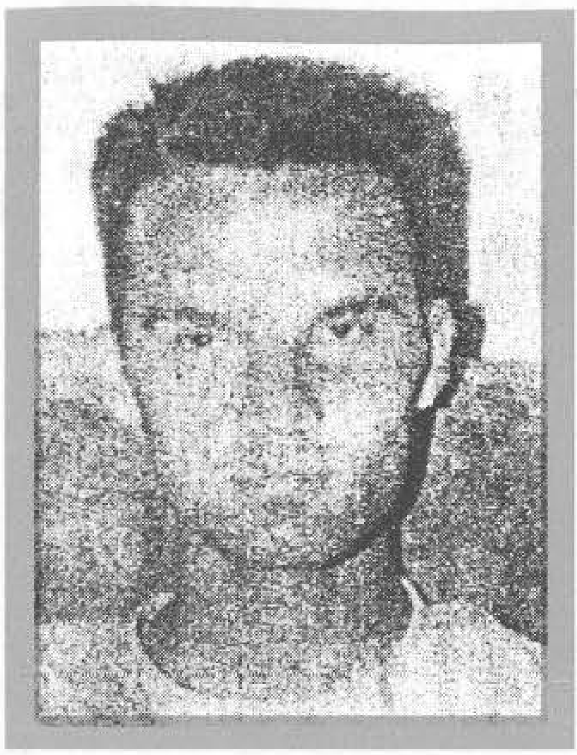

ŠABANIJA, Alija, ELVIR
Rođen 17.07.1962. godine u Sarajevu. Poginuo 26.10.1993. godine na Bistriku - Sarajevo, kao vojnik, pripadnik 2. "viteške" motorizovane brigade. Ratno priznanje "Zlatni ljiljan" posthumno mu je dodijeljeno 1993. godine.

ŠABANIJA, Muradif, EMIR
Rođen 28.08.1971. godine u Jelačićima - Višegrad. Građevinski tehničar.Podlegao posljedicama ranjavanja 04.05.1993. godine u Ratnoj bolnici Goražde, kao vojnik na dužnosti komandira čete u 1. "slavnoj" višegradskoj brigadi. Ratno priznanje "Zlatni ljiljan" posthumno mu je dodijeljeno 1996. godine.

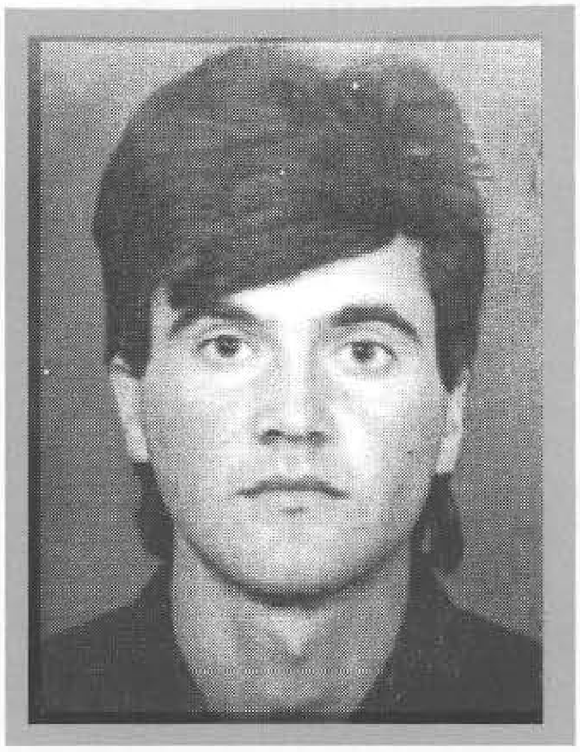

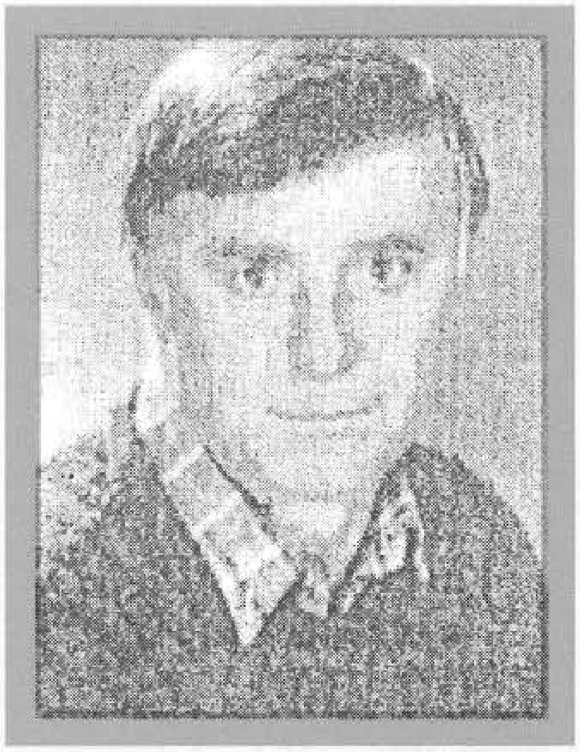

ŠABANIJA, Hamed, HAJRUDIN
Rođen 28.02.1951. godine u Višegradu. Umro 19.06.1992. godine u Bolnici Koševo - Sarajevo, od posljedica ranjavanja, kao vojnik, pripadnik 5. motorizovane brigade . Ratno priznanje "Zlatni ljiljan" posthumno mu je dodijeljeno 1994. godine.

ŠABANOVIĆ, Abdulah, MUHAMED
Rođen 29.08.1964. godine u Saželevu - Makedonija. Saobraćajni kontrolor. Ratno priznanje "Zlatni ljiljan" dobio 1996. godine kao pripadnik 17. muslimanske lahke brigade.

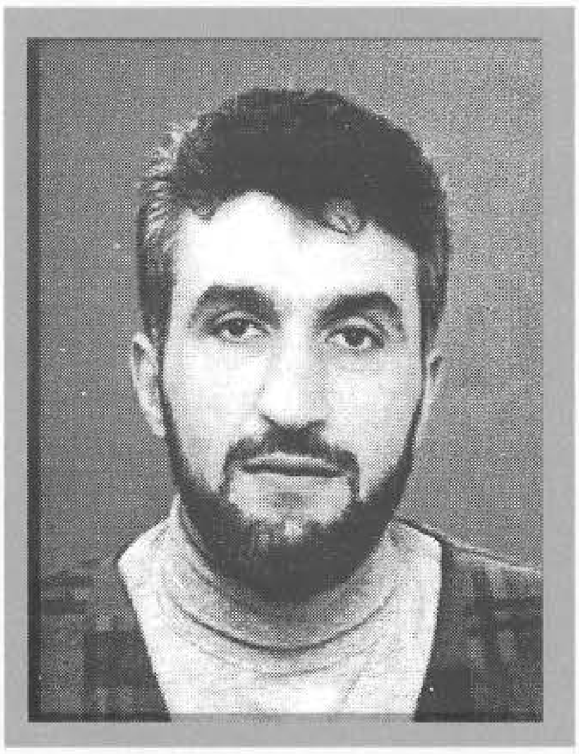

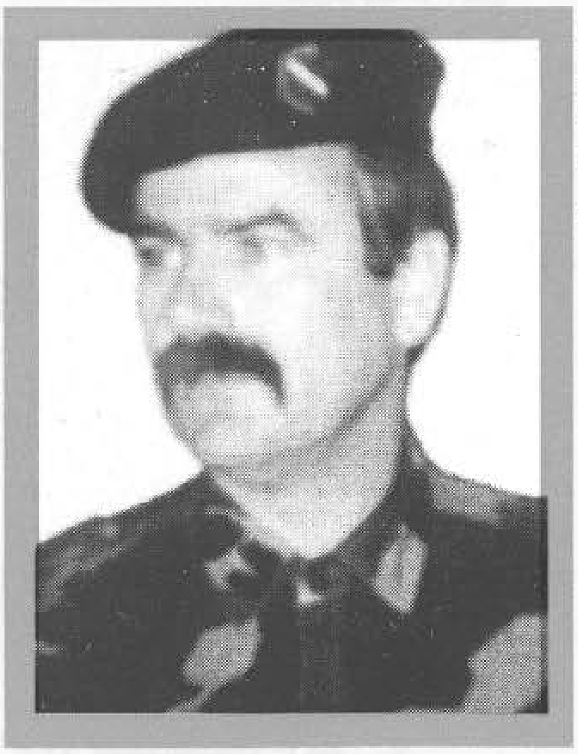

ŠABANOVIĆ, Šahim, RAMIZ
Rođen 24.04.1956. godine u Gornjim Živinicama - Živinice. Saobraćajni tehničar. Ratno priznanje "Zlatni ljiljan" dobio 1994. godine kao pripadnik 119. brdske brigade.

ŠABANOVIĆ, Omer, SABIT
Rođen 21.12.1954. godine u Pljevljima. KV keramičar. Ratno priznanje "Zlatni ljiljan" dobio 1994. godine kao pripadnik 101. motorizovane brigade.

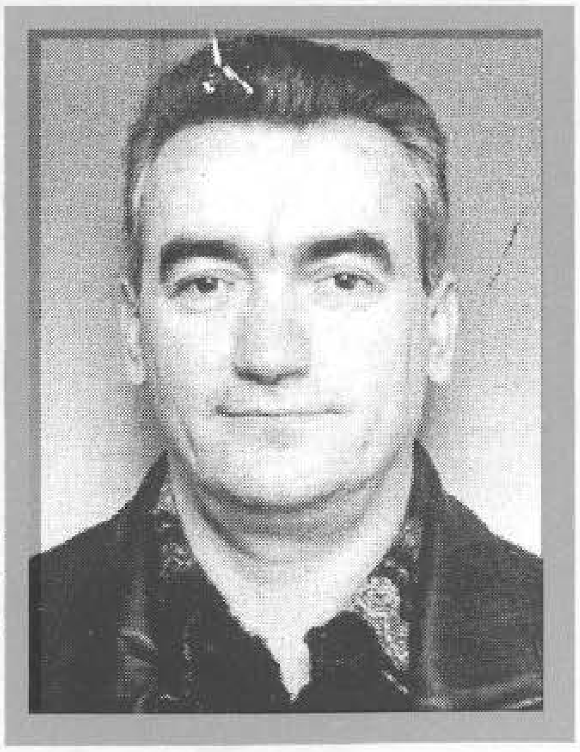

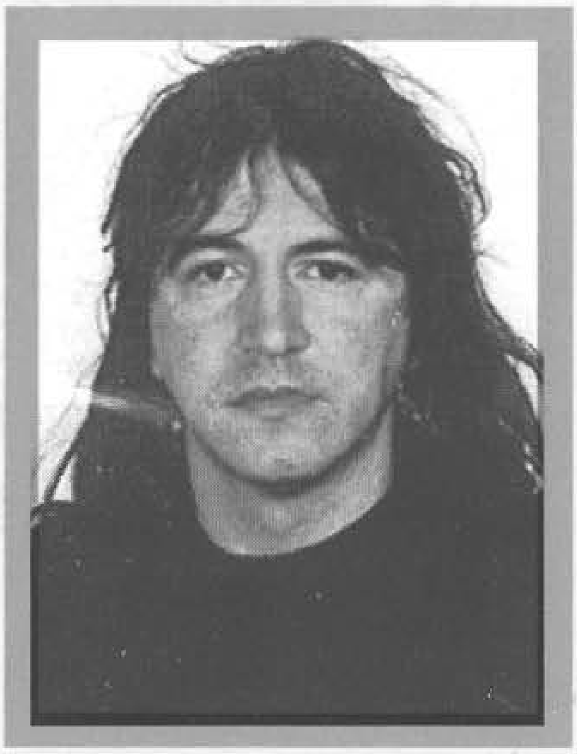

ŠABIĆ, Bekir, ALMIR
Rođen 06.01.1963. godine u Kulen Vakufu - Bihać. Automehaničar. Ratno priznanje "Zlatni ljiljan" dobio 1995. godine kao pripadnik 501. "slavne" brdske brigade.

ŠABIĆ, Mehmed, FAHRIJA
Rođen 17.09.1965. godine u Šipovu. Autoprevoznik. Ratno priznanje "Zlatni ljiljan" dobio 1994. godine kao pripadnik 310. brdske brigade.

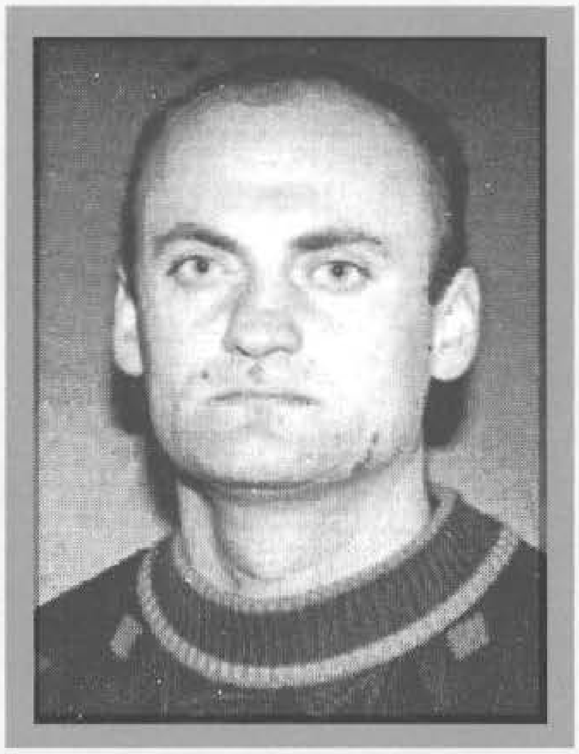

ŠABIĆ, Ismet, HAMED - KRAJIŠNIK
Rođen 16.05.1965. godine u Ključu. Šumarski tehničar. Ratno priznanje "Zlatni ljiljan" dobio 1995. godine kao pripadnik 123. lahke brigade.

ŠABIĆ, Bajro, MUHAMED
Rođen 10.01.1960. godine u Bosanskoj Krupi. Zidar. Ratno priznanje "Zlatni ljiljan" dobio 1994. godine kao pripadnik 511. "slavne" brdske brigade.

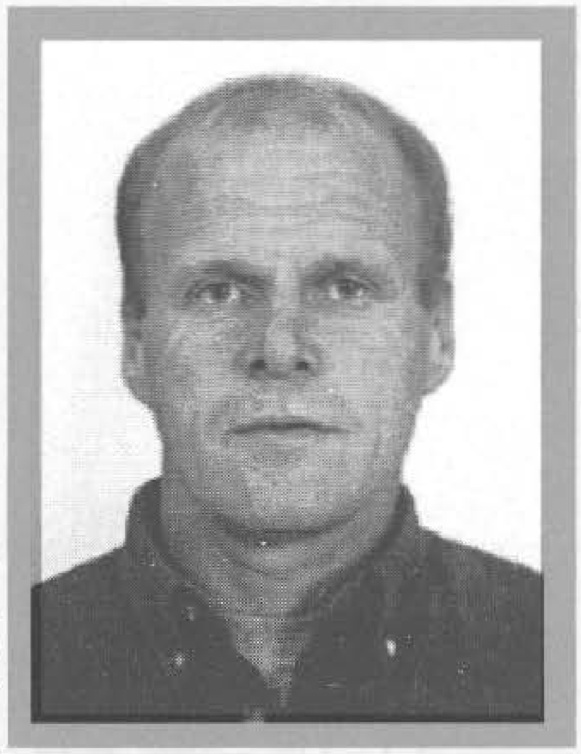

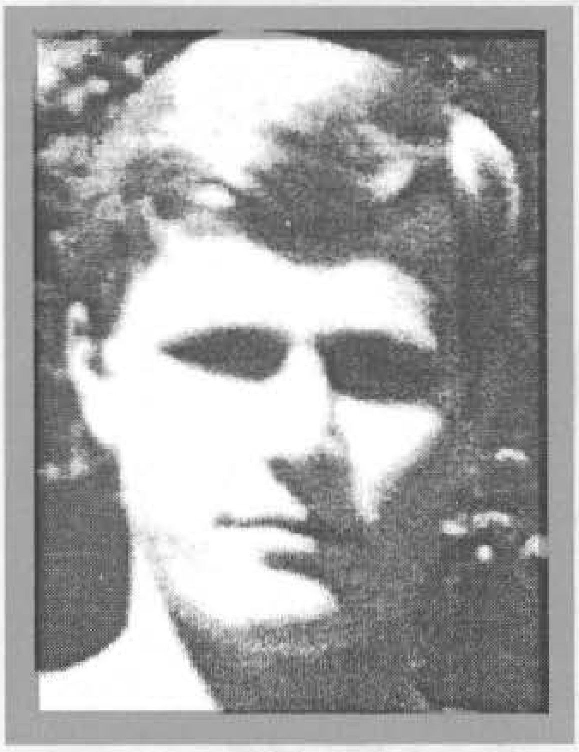

ŠABIĆ, Mehmed, SAMID
Rođen 27.01.1960. godine u Vladajevićima - Ilijaš. KV radnik. Poginuo 10.01.1994. godine na Kruševu - Olovo, kao vojnik - diverzant, pripadnik 126. brdske brigade. Ratno priznanje "Zlatni ljiljan" posthumno mu je dodijeljeno 1994. godine.

ŠADIĆ, Ramo, HAZIM
Rođen 06.11.1943. godine u Čeliću. Aktivno vojno lice. Ratno priznanje "Zlatni ljiljan" dobio 1993. godine kao pripadnik Komande 2. korpusa.

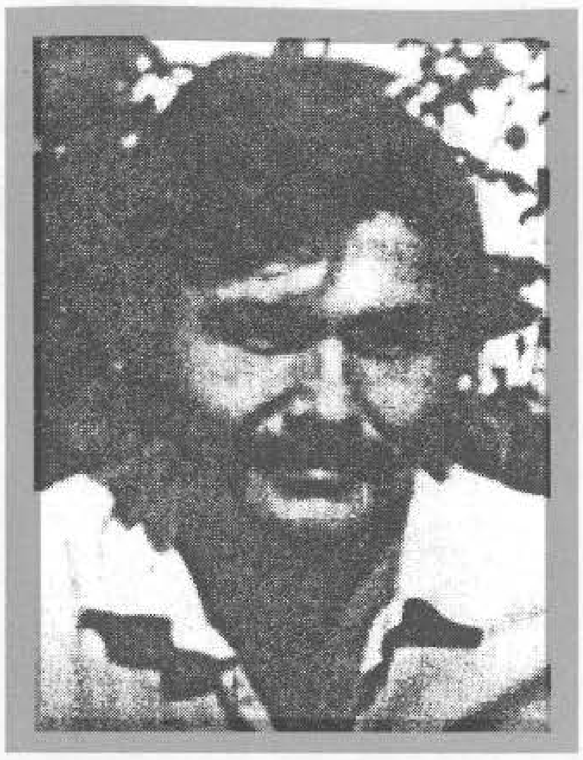

ŠAHIĆ, Adila, OMER
Rođen 15.03.1956. godine u Višegradu. Poginuo 02.12.1992. godine na Sokolju - Sarajevo, kao vojnik, pripadnik 2. motorizovane brigade. Ratno priznanje "Zlatni ljiljan" posthumno mu je dodijeljeno 1993. godine.

ŠAHINOVIĆ, Hasan, ENVER - DOK
Rođen 09.01.1972. godine u Bužimu. Student medicine. Ratno priznanje "Zlatni ljiljan" dobio 1995. godine kao pripadnik 727. "slavne" brdske brigade.

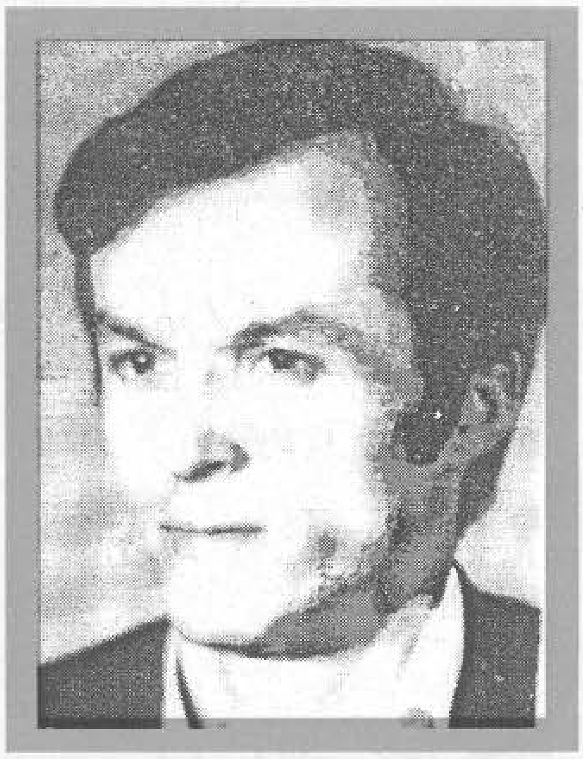

ŠAHINOVIĆ, Ibrahim, ENVER
Rođen 03.09.1950. godine u Sarajevu. Vozač. Poginuo 02.07.1995. godine na Treskavici, kao vojnik, na dužnosti pomoćnika komandira čete za moral u 152. brdskoj brigadi. Ratno priznanje "Zlatni ljiljan" posthumno mu je dodijeljeno 1996. godine.

ŠAHINOVIĆ, Asim, MUHAREM
Rođen 25.02.1973. godine u s. Brigovi - Bužim. Drvni tehničar. Ratno priznanje "Zlatni ljiljan" dobio 1994. godine kao pripadnik 505. "viteške" motorizovane brigade. Poginuo 21.11.1994. godine na Podzvizdu - Velika Kladuša, u činu poručnika, na dužnosti zamjenika komandira baterije.

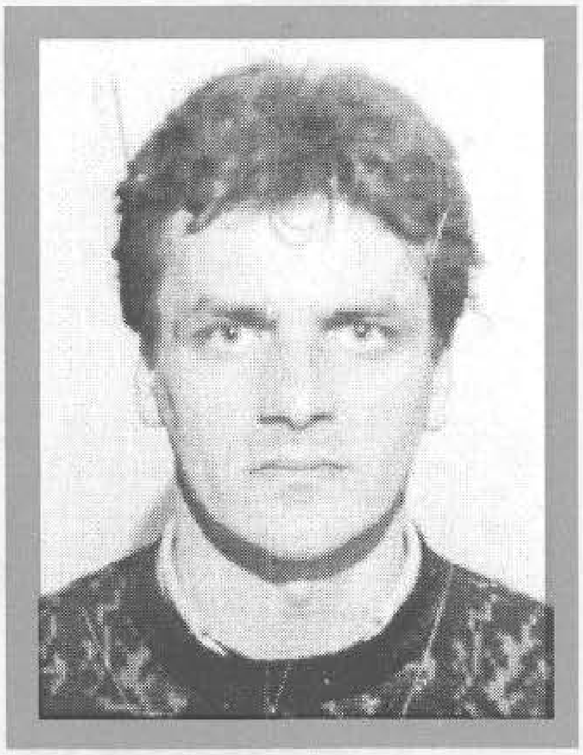

ŠAHINOVIĆ, Muharem, NIJAZ - NIZO
Rođen 24.07.1959. godine u Visokom. Precizni mehaničar. Ratno priznanje "Zlatni ljiljan" dobio 1994. godine kao pripadnik 146. lahke brigade. Poginuo 23.07.1995. godine na Brutusima - Treskavica, u činu natporučnika, na dužnosti komandira 1. lahke pješadijske čete 146. lahke brigade.

ŠAHINOVIĆ, Rasim, SEMIN
Rođen 29.06.1970. godine u Zenici. Elektromehaničar. Ratno priznanje "Zlatni ljiljan" dobio 1995. godine kao pripadnik 303. "viteške" brdske brigade.

ŠAHOVIĆ, Mehmed, ENVER
Rođen 18.11.1959. godine u Sarajevu. Mašinski tehničar. Poginuo 06.12.1992. godine na Žuči - Sarajevo, kao vojnik, pripadnik 1. "slavne" motorizovane brigade. Ratno priznanje "Zlatni ljiljan" posthumno mu je dodijeljeno 1993. godine.

ŠAKIĆ, Fehim, ENVER
Rođen 24.07.1960. godine u Sarajevu. Taksi vozač. Poginuo 15.05.1992. godine na Alipašinom polju - Sarajevo, kao vojnik, na dužnosti komandira čete Teritorijalne odbrane Stari Grad - Sarajevo. Posthumno odlikovan "Ordenom za vojne zasluge sa zlatnim mačevima" i ratnim priznanjem "Zlatni ljiljan" 1994. godine.

ŠAKUŠIĆ, Ševal, HUSEIN - HAKA
Rođen 08.11.1963. godine u Gračanici. Obućar. Ratno priznanje "Zlatni ljiljan" dobio 1994. godine kao pripadnik 222. bošnjačke oslobodilačke brdske brigade.

ŠARAC, Šaćir, JUSUF - ŠARKA
Rođen 10.02.1961. godine u s. Marnići - Fojnica. Taksista. Ratno priznanje "Zlatni ljiljan" dobio 1994. godine kao pripadnik 310. brdske brigade.

ŠARANČIĆ, Hamid, NAZIF
Rođen 05.10.1967. godine u Odžaku - Nevesinje. Ratno priznanje "Zlatni ljiljan" dobio 1996. godine kao pripadnik Komande 4. korpusa.

ŠARANOVIĆ, Adem, NEDŽAD
Rođen 27.03..1963. godine u Trepču - Tešanj. Inžinjer mašinstva. Poginuo 26.05.1994. godine na objektu Trešnjev Panj - Tešanj, kao vojnik, na dužnosti komandanta bataljona u 202. "slavnoj" brdskoj brigadi. Ratno priznanje "Zlatni ljiljan" posthumno mu je dodijeljeno 1994. godine.

ŠARGANOVIĆ, Selim, SENAD – ŠARGAN
Rođen 29.10.1953. godine u Bihaću. Ekonomista. Ratno priznanje "Zlatni ljiljan" dobio 1994. godine kao pripadnik 501. "slavne" brdske brigade.

ŠARIĆ, Husein, ŠEHERZAD
Rođen 14.02.1956. godine u Banja Luci. Trgovac. Poginuo 21.12.1993. godine u Todorovu - Velika Kladuša, kao vojnik, na dužnosti referenta za sigurnost 505. "viteške" brdske brigade. Ratno priznanje "Zlatni ljiljan" posthumno mu je dodijeljeno 1994. godine.

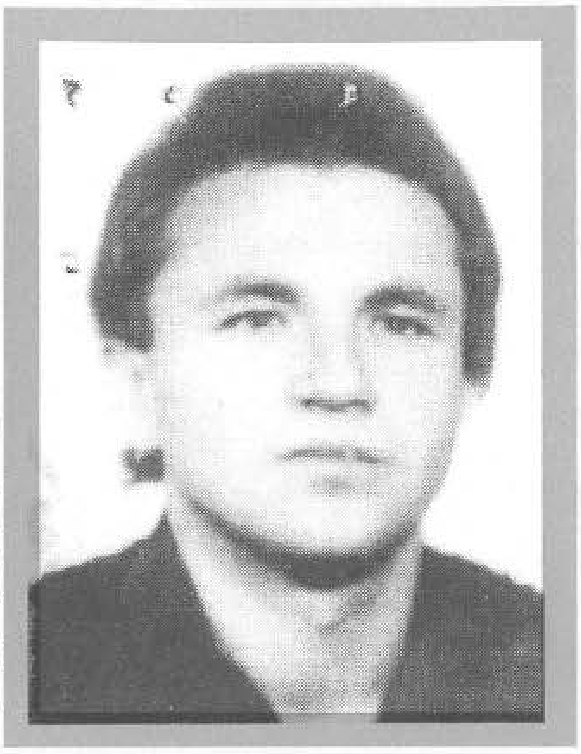

ŠEČIĆ, Meho, SMAIL - COLE
Rođen 25.10.1960. godine u Mravićima - Doboj. KV mašinbravar. Ratno priznanje "Zlatni ljiljan" dobio 1994. godine kao pripadnik 203. "slavne" brdske brigade.

ŠEĆERBEGOVIĆ, Mehmed, MUHAMED
Rođen 08.04.1952. godine u Gornjim Rahićima – Brčko. Prosvjetni radnik. Poginuo 29.03.1993. godine u Gornjem Rahiću, kao vojnik, na dužnosti komandanta bataljona u 215. "viteškoj" motorizovanoj brigadi. Ratno priznanje "Zlatni ljiljan" posthumno mu je dodijeljeno 1994. godine.

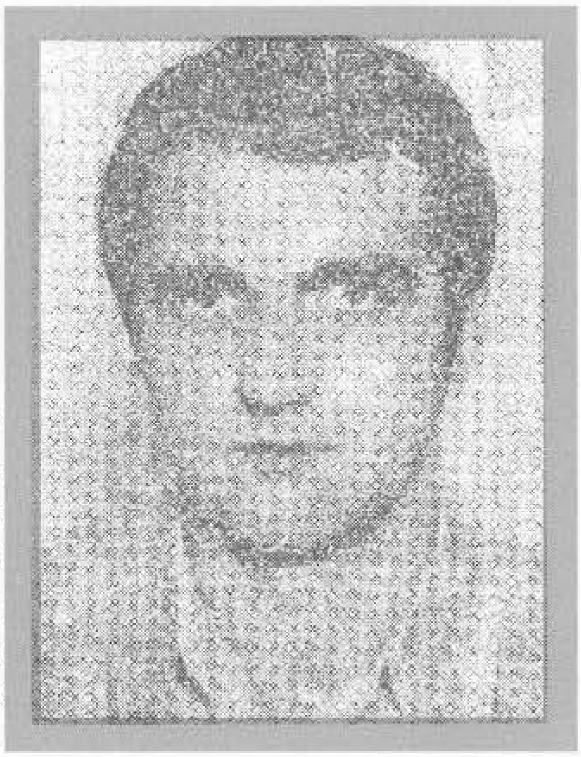

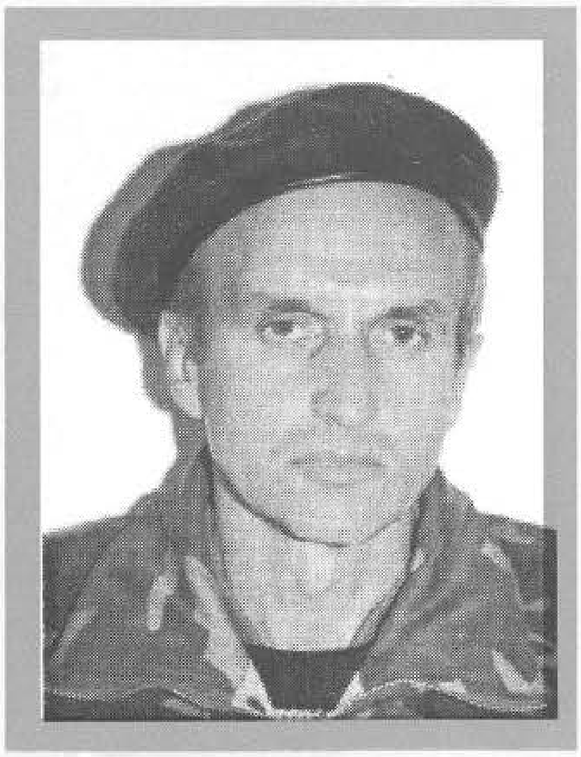

ŠEĆIĆ, Husein, MIDHAT
Rođen 05.01.1949. godine u Ledenici Gornjoj - Gradačac. Bravar. Ratno priznanje "Zlatni ljiljan" dobio 1994. godine kao pripadnik 107. "viteške" brdske brigade.

ŠEHIĆ, Ibrišim, AHMET
Rođen 12.04.1963. godine u Zavidovićima. Bravar. Ratno priznanje "Zlatni ljiljan" dobio 1994. godine kao pripadnik 328. brdske brigade.

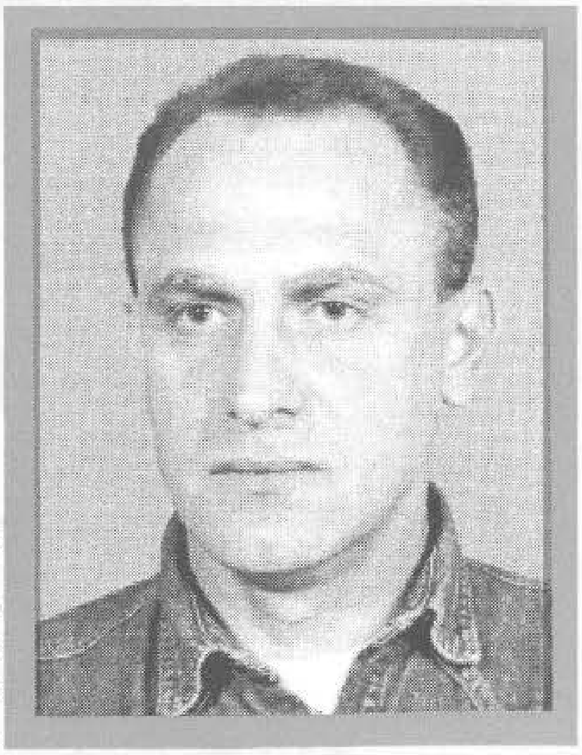

ŠEHIĆ, Bećo, SEAD
Rođen 15.06.1941. godine u Bosanskoj Krupi. Geodetski tahničar. Ratno priznanje "Zlatni ljiljan" dobio 1994. godine kao pripadnik 511. "slavne" brdske brigade.

ŠEHIĆ, Asim, SEJID
Rođen 20.10.1970. godine u s.Voljice - Gornji Vakuf. Stolar. Poginuo 27.09.1993. godine u mjestu Galčica - Gornji Vakuf, kao vojnik, na dužnosti komandira čete u 317. "slavnoj" brdskoj brigadi. Ratno priznanjc "Zlatni ljiljan" posthumno mu je dodijeljeno 1994. godine.

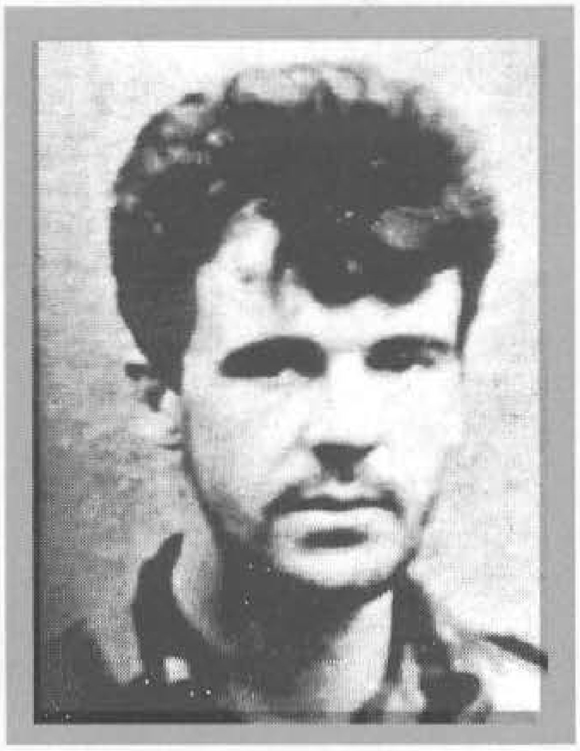

ŠEHIĆ, Himzo, SENAD – SENČI
Rođen 22.04.1968. godine u s. Gornja Bioča – Ilijaš. Bravar. Ratno priznanje "Zlatni ljiljan" dobio 1993. godine kao pripadnik 7. muslimanske brdske brigade.

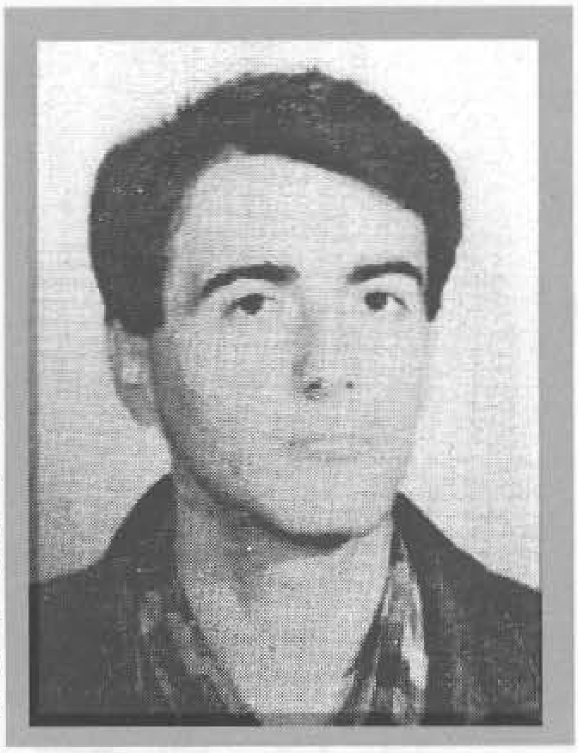

ŠEHO, Ramiz, MUAMIR
Rođen 19.08.1968. godine u Kolovaricama - Goražde. Tehničar - nezaposlen. Poginuo 09.09.1994. godine, kao vojnik, na dužnosti pomoćnika komandanta za obavještajne poslove 1. drinske udarne brigade. Ratno priznanje "Zlatni ljiljan" posthumno mu je dodijeljeno 1996. godine.

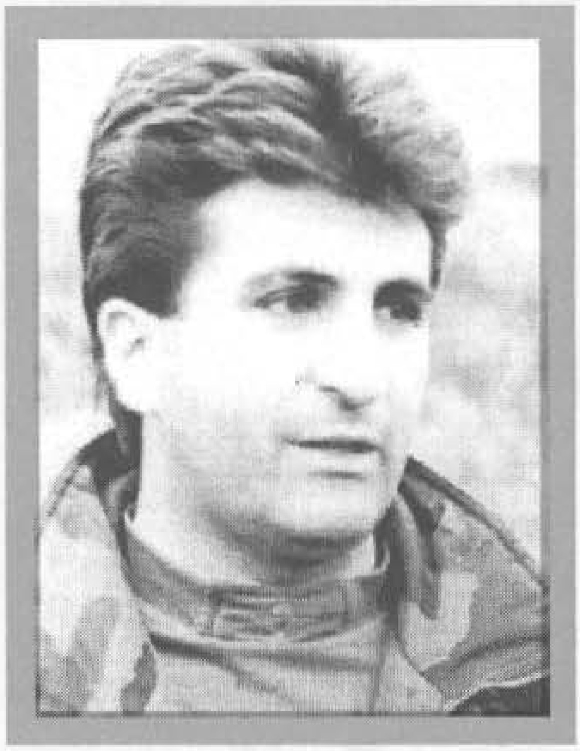

ŠEHOVIĆ, Zahid, ENVER
Rođen 15.01.1967. godine u Foči. Aktivno vojno lice.. Ratno priznanje "Zlatni ljiljan" dobio 1992. godine. Poginuo 27.07.1993. godine na brdu Žuč - Sarajevo, kao vojnik, na dužnosti komandanta 1. motorizovane brigade. Posthumno odlikovan „Ordenom heroja oslobodilačkog rata " 1994. godine.

ŠEHOVIĆ, Zijo, ESAD
Rođen 03.12.1961. godine u Mostaru. Trgovac. Poginuo 30.06.1993. godine u Opinama - Mostar, u činu majora, na dužnosti zamjenika komandanta bataljona 41. "slavne" motorizovane brigade. Ratno priznanje "Zlatni ljiljan" posthumno mu je dodijeljeno 1994. godine.

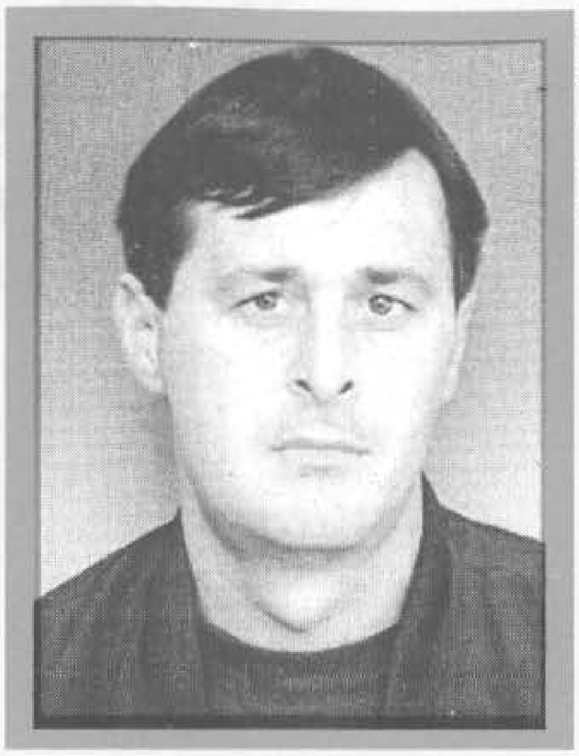

ŠEHOVIĆ, Mujo, MUNIB
Rođen 10.04.1964. godine u Orahovici - Goražde. Vozač viljuškara. Ratno priznanje dobio 1995. godine kao pripadnik 155. motorizovane brigade.

ŠEHOVIĆ, Ramiz, SEAD
Rođen 18.06.1970 . godine u Foči. Mašinski tehničar. Ratno priznanje "Zlatni ljiljan" dobio 1993. godine kao pripadnik 1. "slavne" motorizovane brigade.

ŠEHRIĆ, Meho, IZET
Rođen 24.03.1962. godine u Gustom Tesliću - Teslić. Student. Ratno priznanje "Zlatni ljiljan" dobio 1996. godine kao pripadnik 374. "slavne" lahke brigade.

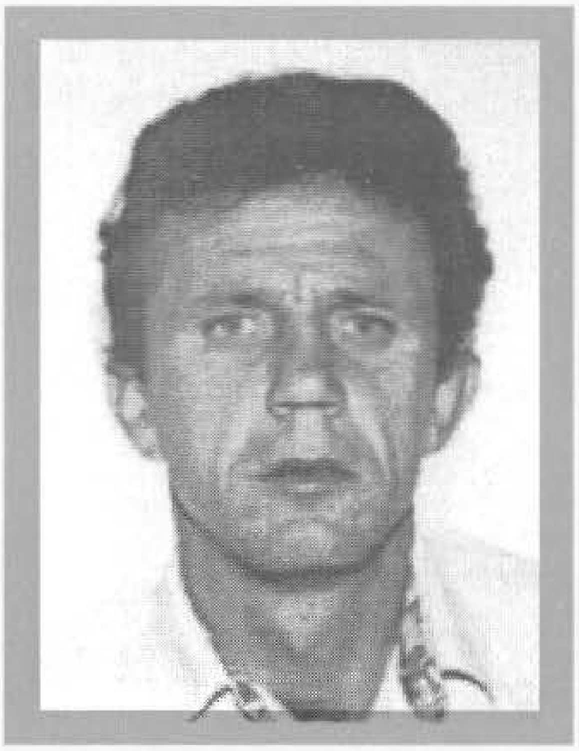

ŠEJTANIĆ, Osman, KEMAL
Rođen 01.03.1964. godine u Opličićima - Čapljina. Poljoprivrednik. Ratno priznanje "Zlatni ljiljan" dobio 1995. godine kao pripadnik 442. lahke brigade.

ŠEJTO, Hasan, MUJO
Rođen 16.02.1956. godine u Ugorskom - Vogošća. Autoprevoznik. Poginuo 18.09.1992. godine na Žuči - Sarajevo, kao vojnik, na dužnosti komandira čete u 1. "slavnoj" motorizovanoj brigadi. Ratno priznanje "Zlatni ljiljan" posthumno mu je dodijeljeno 1993. godine.

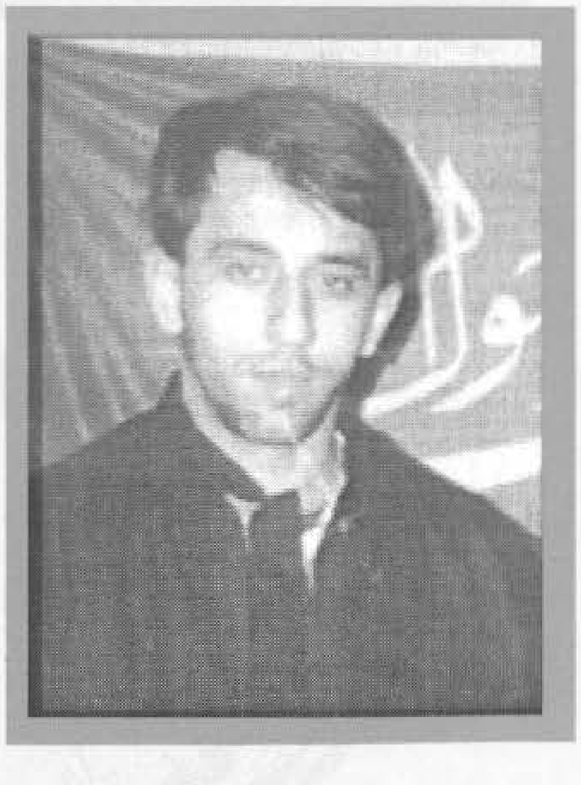

ŠEMSOVIĆ, Mustafa, SAMIR
Rođen 25.11.1967. godine u Novom Pazaru. Poginuo 16.04.1993. godine u Konjicu, kao vojnik, na dužnosti komandanta 4. izviđačko diverzantskog bataljona. Ratno priznanje "Zlatni ljiljan" posthumno mu je dodijeljeno 1997. godine.

ŠENDEROVIĆ, Omer, NEMIR
Rođen 28.08.1966. godine u s. Kute - Sokolac. Poginuo 22.08.1995. godine na Barama - Goražde, kao vojnik, na dužnosti operativca u 81. diviziji. Ratno priznanje "Zlatni ljiljan" posthumno mu je dodijeljeno 1995. godine.

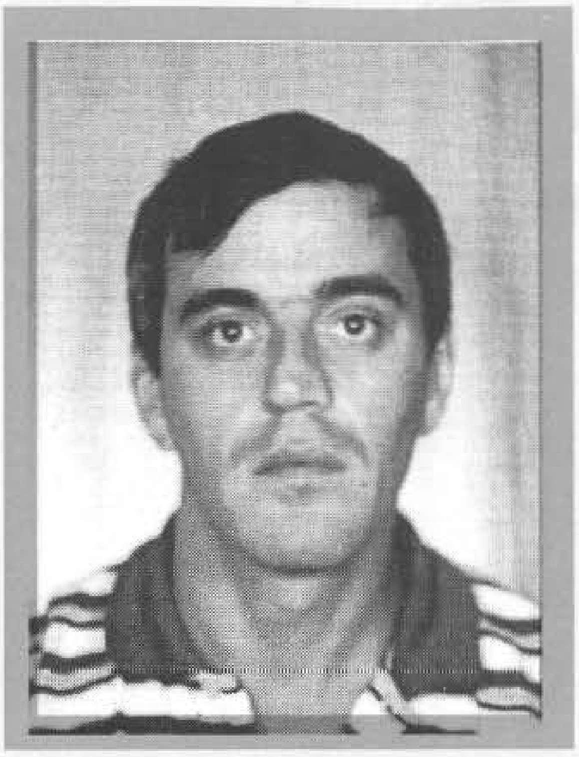

ŠERIFI, Abedin, FADIL
Rođen 13.06.1966. godine u Brezi. Bravar. Ratno priznanje "Zlatni ljiljan" dobio 1995. godine kao pripadnik 7. "viteške" muslimanske oslobodilačke brigade.

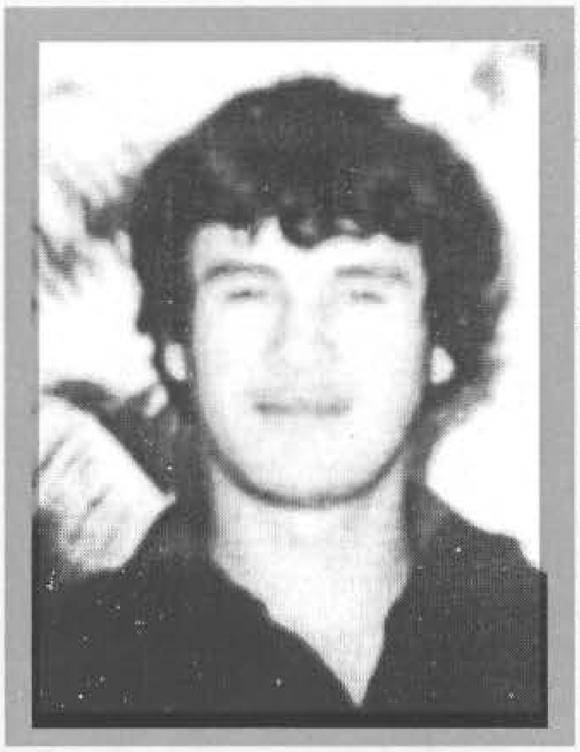

ŠERIFOVIĆ, Ferid, RAMIZ
Rođen 20.02.1963. godine u Brčkom. KV mesar. Poginuo 09.10.1992. godine na Gorici - Brčko, kao vojnik - tenkista, pripadnik 108. motorizovane brigade. Ratno priznanje "Zlatni ljiljan" posthumno mu je dodijeljeno 1996. godine.

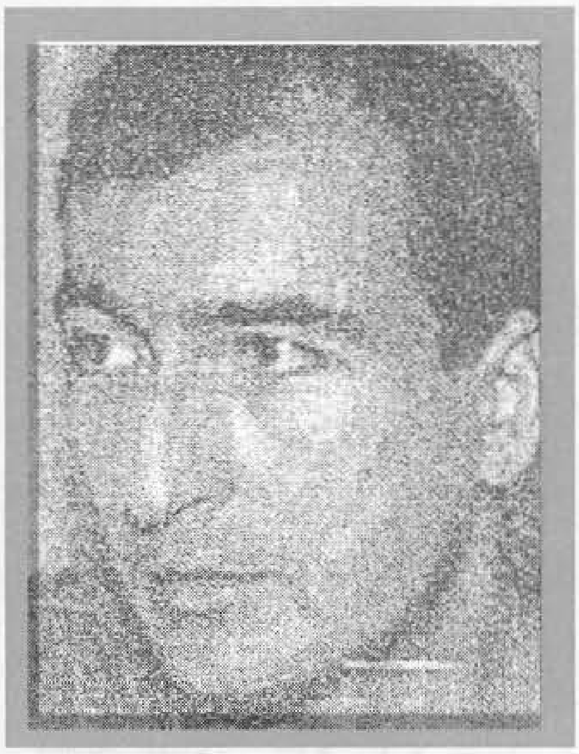

ŠIKALO, Muhamed, EDIN
Rođen 04.03.1966. godine u Sarajevu. Inžinjer elektrotehnike. Ratno priznanje "Zlatni ljiljan" dobio 1994. godine kao pripadnik 1. mješovitog artiljerijskog puka.

ŠIKALO, Jusuf, SMAIL
Rođen 26.04.1967. godine u Nevesinju. Poginuo 08.12.1992. godine na Sokolju - Sarajevo, kao vojnik, na dužnosti komandira čete u 2. motorizovanoj brigadi. Posthumno odlikovan "Medaljom za hrabrost" 1994. godine i ratnim priznanjem "Zlatni ljiljan" 1992. godine.

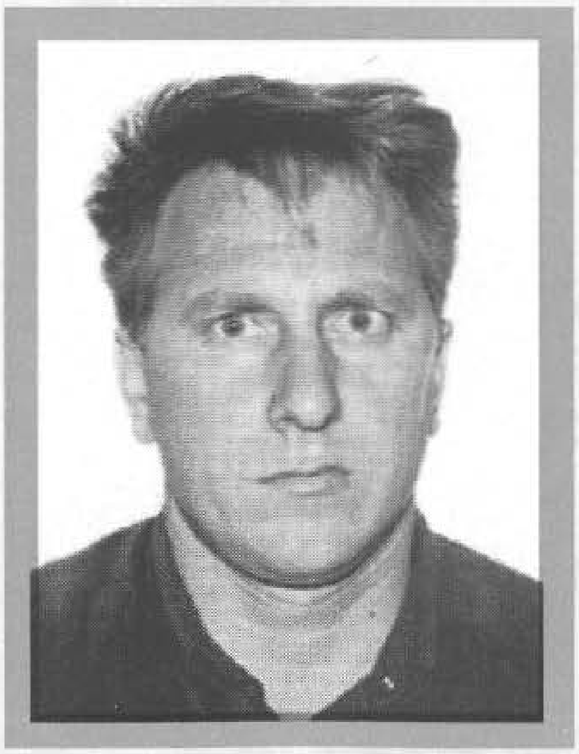

ŠILJIĆ, Husein, MUHAMED
Rođen 11.07.1968. godine u Lukavici Rijeci - Doboj. Zidar. Ratno priznanje "Zlatni ljiljan" dobio 1994. godine kao pripadnik 224. brdske brigade.

ŠILJKOVIĆ, Avdo, AMIR
Rođen 02.01.1972. godine u s. Gobelje - Vlasenica. Ugostitelj. Ratno priznanje "Zlatni ljiljan" dobio 1995. godine kao pripadnik 1. muslimansko podrinjske brdske brigade.

ŠIPČIĆ, Salko, REDŽIB
Rođen 01.01.1961. godine u s.Tolovići - Vitez. KV vozač. Poginuo 09.01.1994. godine u Sivrinom selu - Vitez, kao vojnik, na dužnosti komandira Izviđačko - diverzantske čete u 325. brdskoj brigadi. Ratno priznanje "Zlatni ljiljan" posthumno mu je dodijeljeno 1994. godine.

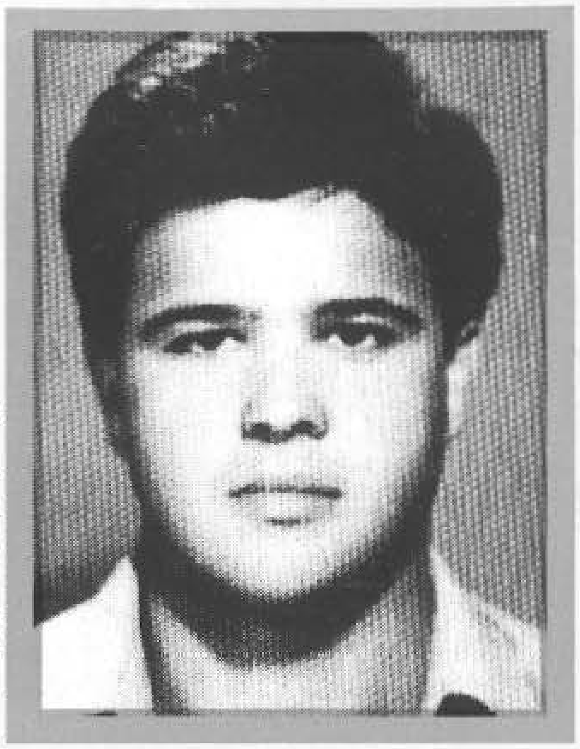

ŠIŠIĆ, Šaban, ALMEDIN
Rođen 01.01.1973. godine u Brezi. Bravar. Ratno priznanje "Zlatni ljiljan" dobio1994. godine kao pripadnik 304. brdske brigade.

ŠIŠIĆ, Huso, HAŠIM
Rođen 04.04.1969. godine u Šišićima - Cazin. Radnik. Ratno priznanje "Zlatni ljiljan" dobio 1994. godine kao pripadnik 510. oslobodilačke brigade.

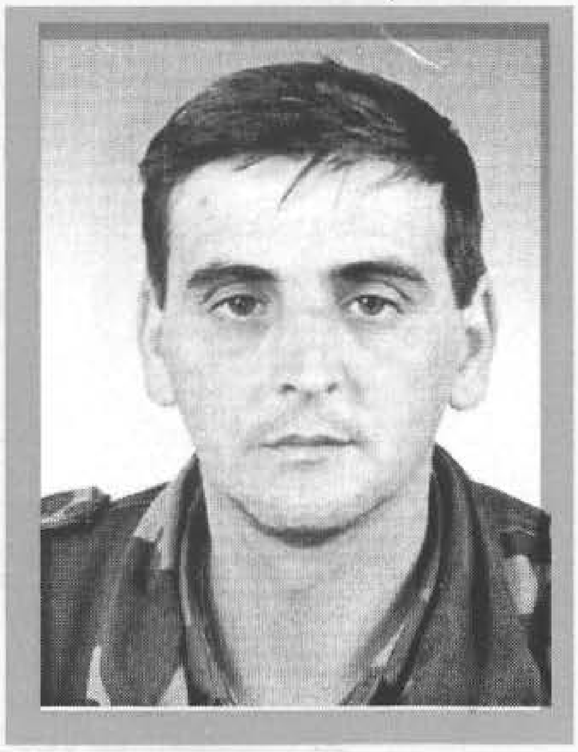

ŠIŠIĆ, Mujo, MUHAMED
Rođen 19.09.1963. godine u s. Kukavice - Rogatica. Nezaposlen - završio gimnaziju . Ratno priznanje "Zlatni ljiljan" dobio 1995. godine kao pripadnik 808. oslobodilačke brigade.

ŠIŠIĆ, Ekrem, MURIS
Rođen 26.03.1963. godine u Zenici. Vatrostalni zidar. Poginuo 26.10.1992. godine na Misoči - Ilijaš, kao vojnik, na dužnosti komandira čete u 1. zeničkoj brigadi. Ratno priznanje "Zlatni ljiljan" posthumno mu je dodijeljeno 1992. godine.

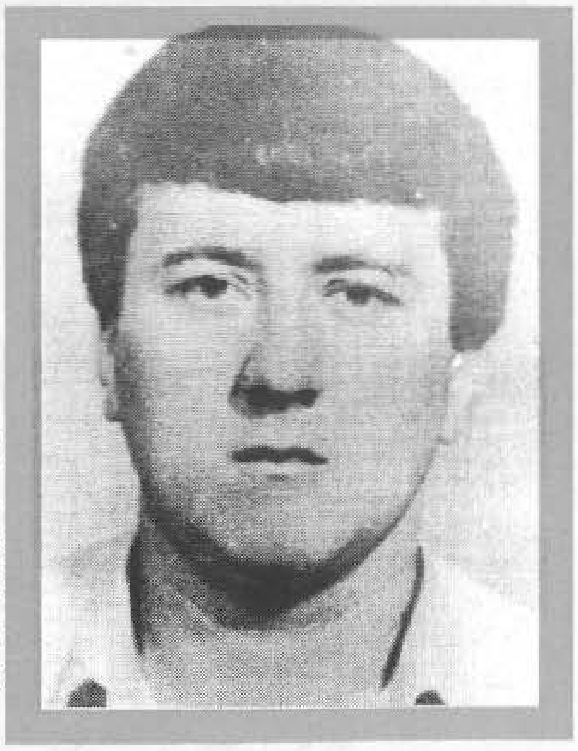

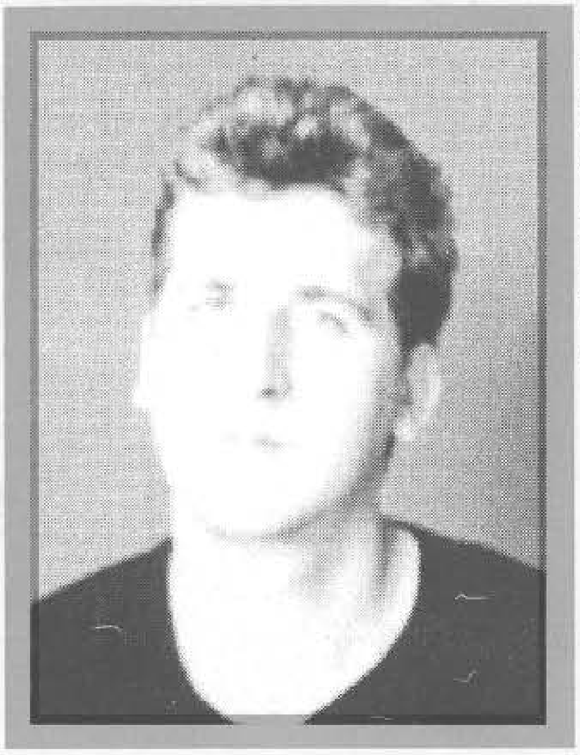

ŠIŠIĆ, Ćazim, NEVRES
Rođen 13.02.1962. godine u Donjoj Višći - Živinice. Tehničar finalne obrade drveta. Poginuo 25.10.1993. godine u s.Šehovci - Olovo, kao vojnik, na dužnosti zamjenika komandanta 210. brdske brigade. Ratno priznanje "Zlatni ljiljan" posthumno mu je dodijeljeno 1993. godine.

ŠIŠIĆ, Alija, NUSRET – DEDO
Rođen 1934. godine u s.Kukavice - Rogatica. Zanatlija - penzioner. Ratno priznanje "Zlatni ljiljan" dobio 1996. godine kao pripadnik Štaba Teritorijalne odbrane Sarajevo. Umro 1996. godine u Sarajevu.

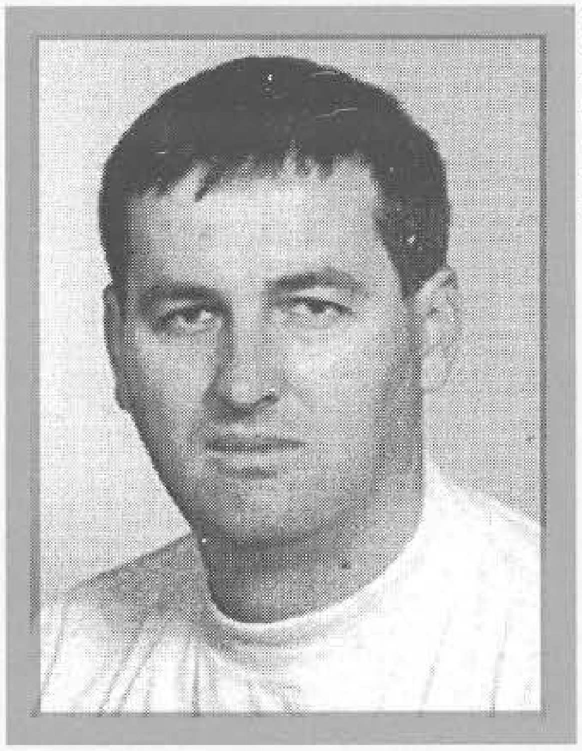

ŠIŠIĆ, Šahim, RAMIZ
Rođen 09.02.1963. godine u Živinicama. Rudarski tehničar. Ratno priznanje "Zlatni ljiljan" dobio 1995. godine kao pripadnik 5. mješovitog artiljerijskog puka.

ŠIŠIĆ, Hadžo, ŠEMSUDIN - GEZA
Rođen 05.04.1968. godine u Busovači. Vatrostalac. Ratno priznanje "Zlatni ljiljan" dobio 1995. godine kao pripadnik 1. manevarskog bataljona 3. korpusa.

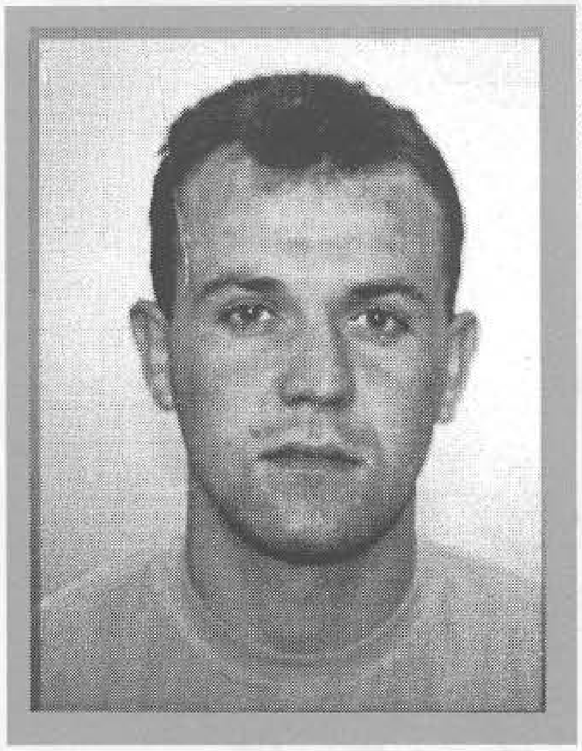

ŠIŠMAN, Mehmed, ISMET – ŠIŠKE
Rođen 09.03.1975. godine u s.Radinovići - Zenica. Trgovac. Ratno priznanje "Zlatni ljiljan" dobio 1994. godine kao pripadnik 7. "slavne" muslimanske brdske brigade.

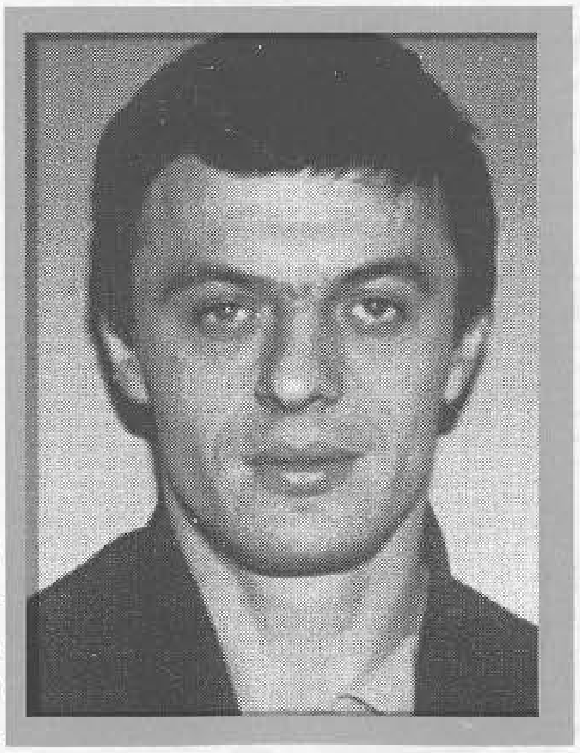

ŠKAMO, Šaćir, ZIJAD
Rođen 02.11.1965. godine u s.Zorovići - Goražde. Elektrotehničar. Ratno priznanje "Zlatni ljiljan" dobio 1994. godine kao pripadnik 105. motorizovane brigade.

ŠKANDRO, Hamdija, ADMIR
Rođen 06.11.1972. godine u Bugojnu. Metalostrugar. Ratno priznanje "Zlatni ljiljan" dobio 1994. godine kao pripadnik 707. "slavne" brdske brigade.

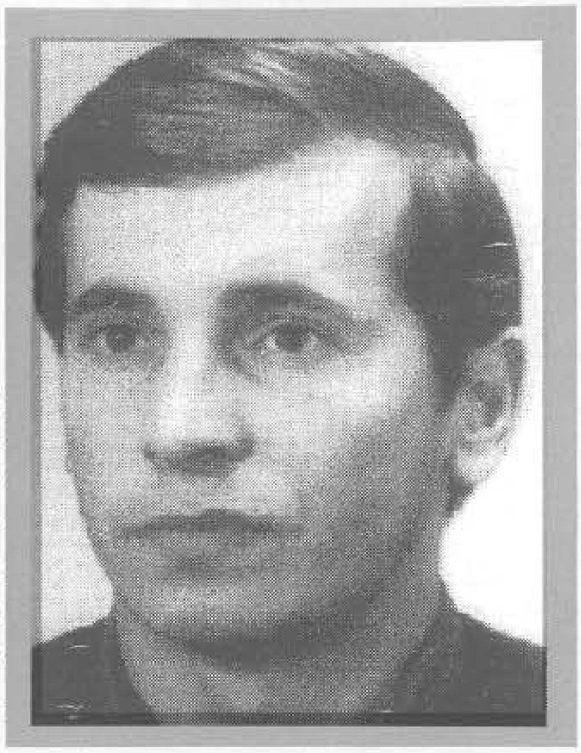

ŠKANDRO, Muharem, DŽEMAL
Rođen 10.11.1962. godine u Pruscu - Donji Vakuf. Privatni autoprevoznik. Poginuo 16.03.1994. godine u rejonu Male Šuljage - Donji Vakuf, kao vojnik, na dužnost komandira voda bestrzajnog topa 82 mm, u 770. "slavnoj" brdskoj brigadi. Ratno priznanje "Zlatni ljiljan" posthumno mu je dodijeljeno 1994. godine.

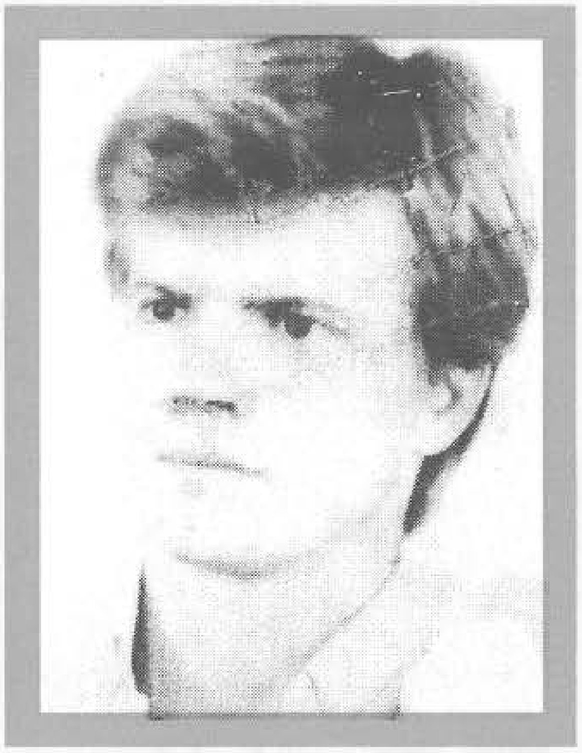

ŠLJIVO, Tahir, ENVER
Rođen 16.10.1962. godine u Duši - Gornji Vakuf. Mašinbravar. Ratno priznanje "Zlatni ljiljan" dobio 1993. godine. Poginuo 28.08.1993. godine u s.Ždrimci - Gornji Vakuf, kao vojnik, na dužnosti komandira protiv - oklopne čete u 317. "Slavnoj" brdskoj brigadi.

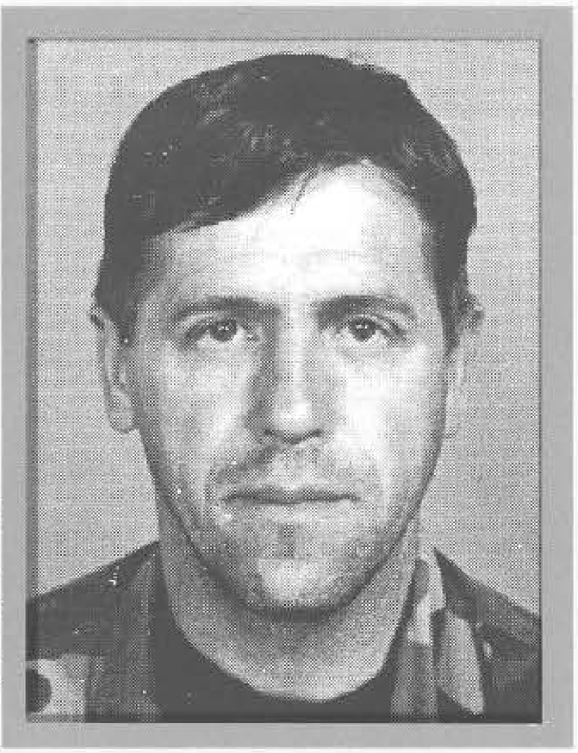

ŠLJIVO, Meho, RIFET
Rođen 21.09.1954. godine u Raštelici - Hadžići. Zidar. Poginuo 15.06.1995. godine na Gunčaru - Hadžići, kao vojnik - diverzant, pripadnik 149. brdske brigade. Ratno priznanje "Zlatni ljiljan" posthumno mu je dodijeljeno 1996. godine.

ŠMIGALOVIĆ, Šaban, SENAD
Rođen 05.07.1972. godine u s. Tojšići - Kalesija. Elektrotehničar. Ratno priznanje "Zlatni ljiljan" dobio 1994. godine kao pripadnik Operativne grupe 4.

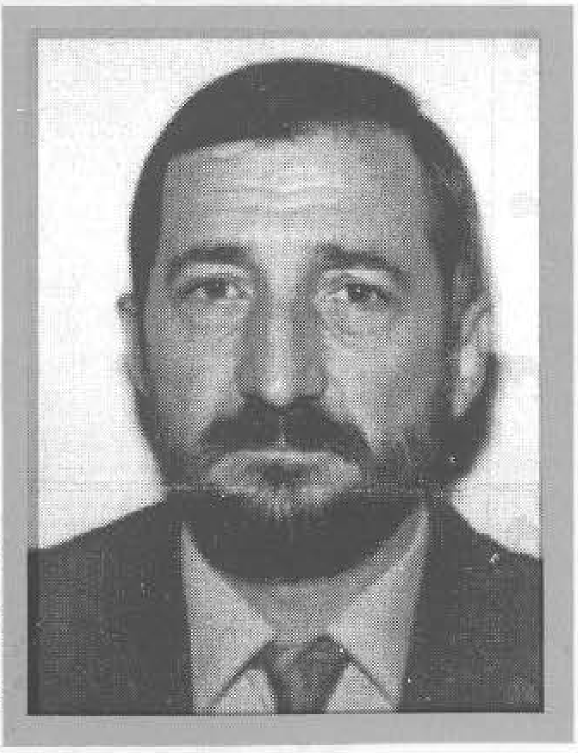

ŠOGOLJEVIĆ, Džemal, SEAD
Rođen 30.07.1949. godine u Mostaru. Elektrotehničar. Ratno priznanje "Zlatni ljiljan" dobio 1993. godine kao pripadnik Komande 1. korpusa.

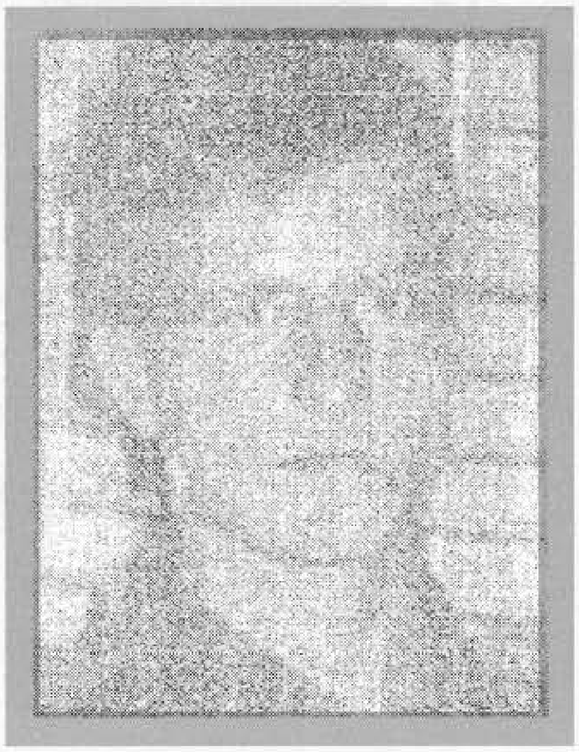

ŠORLIJA, Alija, SEAD

Rođen 18.01.1971. godine u Foči. Poginuo 12.12.1992. godine na brdu Mojmilo - Sarajevo, kao vojnik, na dužnosti komandira odjeljenja, pripadnik 101. brdske brigade. Ratno priznanje "Zlatni ljiljan" posthumno mu je dodijeljeno 1994. godine.

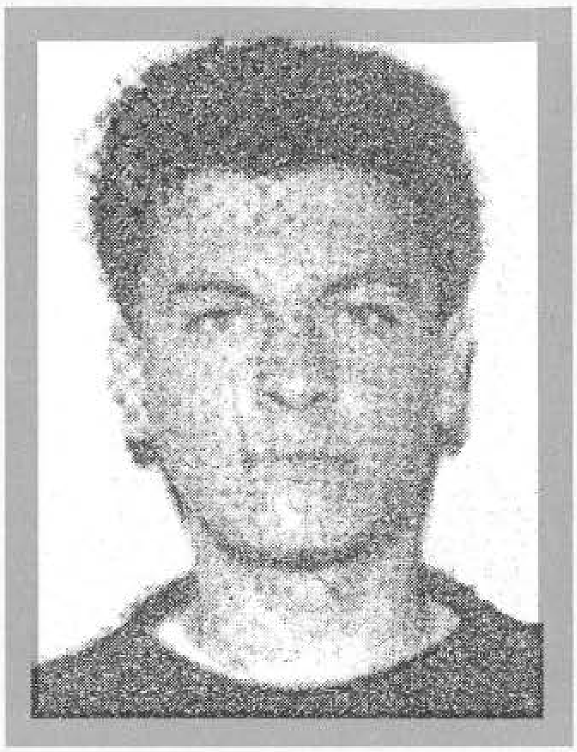

ŠOVŠIĆ, Emin, ELVIR

Rođen 17.09.1974. godine u Sarajevu. Učenik. Poginuo 26.10.1993. godine u Sarajevu, kao vojnik - vojni policajac, pripadnik Čete vojne policije 1. korpusa. Ratno priznanje "Zlatni ljiljan" posthumno mu je dodijeljeno 1994. godine.

ŠPAGO, Ahmed, DŽEMIL

Rođen 07.01.1967. godine u Podveležju - Mostar. Ratno priznanje "Zlatni ljiljan" dobio 1994. godine kao pripadnik 41. "slavne" motorizovane brigade.

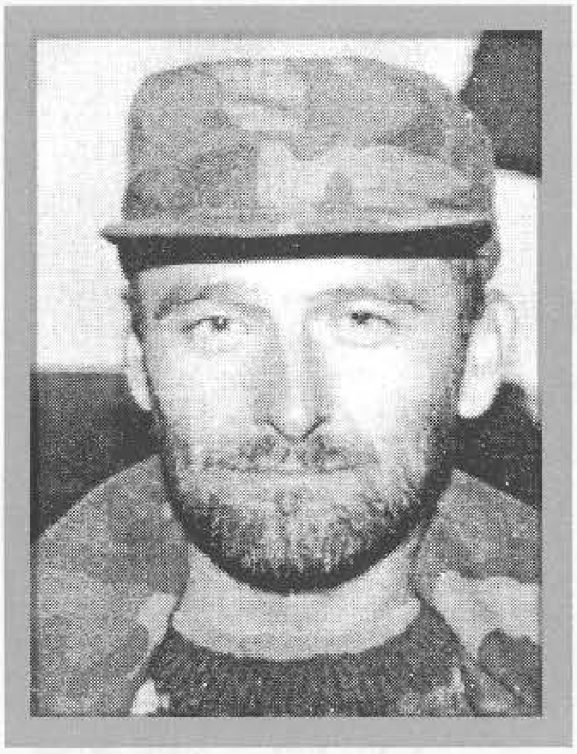

ŠUĆUR, Živojin, SLAVIŠA

Rođen 14.11.1961. godine u Sarajevu. Privatnik. Ratno priznanje "Zlatni ljiljan" dobio 1992. godine kao pripadnik 1. "slavne" motorizovane brigade.

ŠUKALIĆ, Zineta, DAUT

Rođen 15.01.1968. godine u Zenici. Poginuo 18.02.1993. godine u Azićima - Sarajevo, kao vojnik, pripadnik 102. motorizovane brigade. Ratno priznanje "Zlatni ljiljan" posthumno mu je dodijeljeno 1993. godine.

ŠUKMAN, Alija, SABAHUDIN - ŽORŽ

Rođen 15.02.1968. godine u Baćini - Jablanica. Nezaposlen. Poginuo 20.06.1993. godine na planini Bokševici, kao vojnik, pripadnik 44. brdske brigade. Ratno priznanje "Zlatni ljiljan" posthumno mu je dodijeljeno 1994. godine.

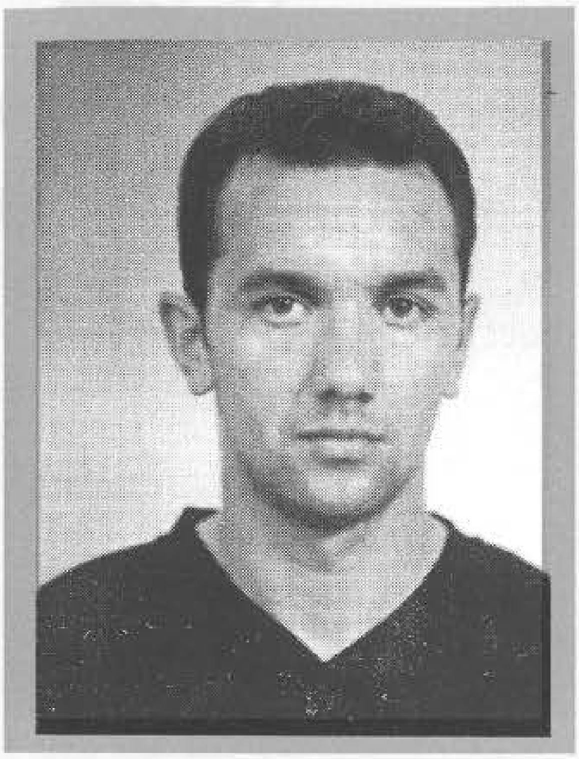

ŠUMAN, Derviš, HAMDIJA
Rođen 27.04.1971. godine u Priboju. Nezaposlen. Ratno priznanje "Zlatni ljiljan" dobio 1995. godine kao pripadnik 112. "viteške" brdske brigade.

ŠUŠA, Muhamed, TAKSIM - TAKSO
Rođen 17.03.1958. godine u Gračanici. Radnik. Poginuo 17.11.1992. godine u s.Laništa - Brčko, kao vojnik na dužnosti komandira čete u 111. brdskoj brigadi. Ratno priznanje "Zlatni ljiljan" posthumno mu je dodijeljeno 1993. godine.

ŠUTA, Mehmed, NERMIN
Rođen 22.05.1971. godine u Mostaru. Student. Poginuo 22.10.1993. godine na Cernici - Mostar, kao vojnik, pripadnik 41. "slavne" motorizovane brigade. Ratno priznanje "Zlatni ljiljan" posthumno mu je dodijeljeno 1994. godine.

ŠUTA, Bajro, ŠEFKO
Rođen 20.04.1961. godine u s. Rečice - Čapljina. Metalostrugar. Poginuo 08.10.1993. godine na Malom polju - Mostar, kao vojnik, na dužnosti načelnika artiljerije 42. brdske brigade. Ratno priznanje "Zlatni ljiljan" posthumno mu je dodijeljeno 1995. godine.

ŠUVALIĆ, Ćamil, RAMIZ
Rođen 16.03.1946. godine u Brijesnici – Doboj. Aktivno vojno lice. Ratno priznanje "Zlatni ljiljan" dobio 1994. godine kao pripadnik Komande 2. korpusa.

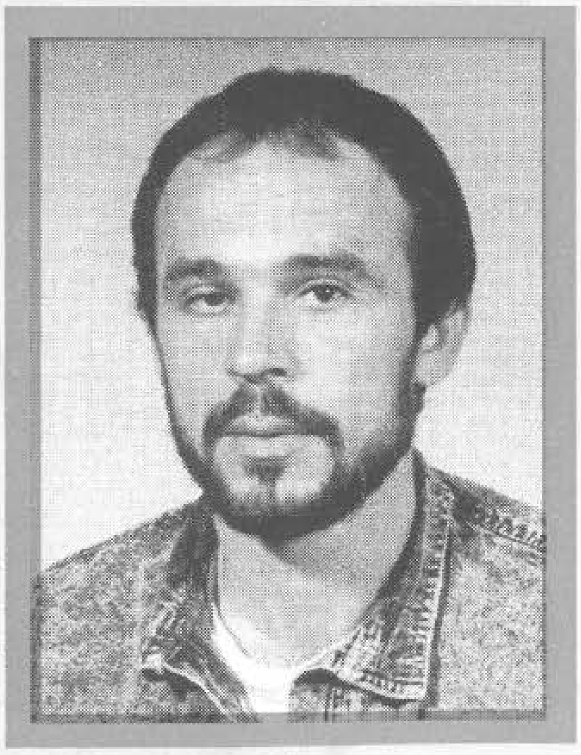

TABAKOVIĆ, Nedžib, ĆAZIM
Rođen 11.12.1958. godine u Kraljevičićima - Zvornik. Radnik - tehničar. Ratno priznanje "Zlatni ljiljan" dobio 1994. godine kao pripadnik 246. "viteške" brdske brigade.

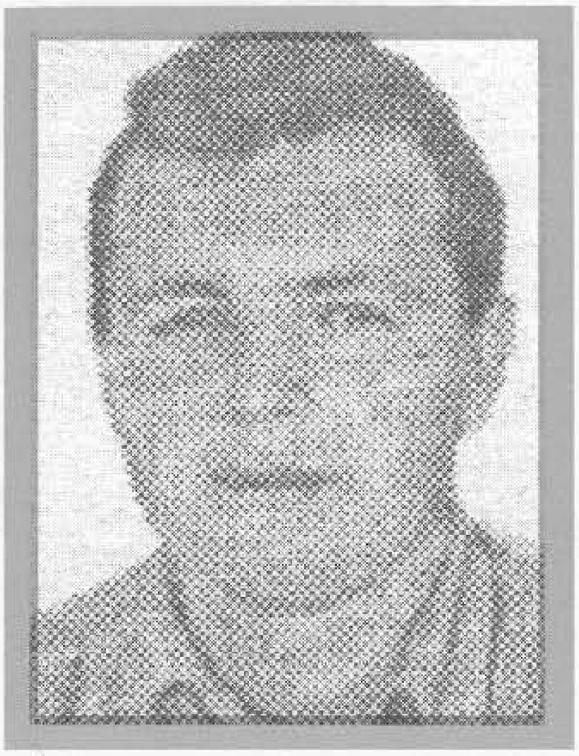

TABAKOVIĆ, Hamed, FAHRUDIN
Poginuo 1992. godine na Igmanu, kao vojnik, pripadnik 8. brdske brigade. Ratno prizanje "Zlatni ljiljan" posthumno mu je dodjeljeno 1992. godine.

TABAKOVIĆ, Mehmed, SABRIJA
Rođen 02.08.1957. godine u Rogatici. Referent u Opštinskom sekretarijatu za odbranu Rogatica. Poginuo kao vojnik, pripadnik 8. brdske brigade. Ratno prizanje "Zlatni ljiljan" posthumno mu je dodijeljeno 1993. godine.

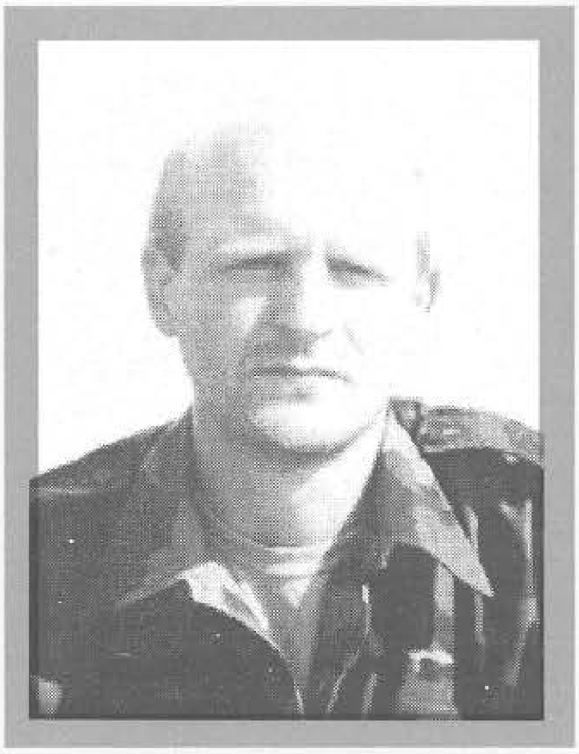

TAHIROVIĆ, Smajl, ZAHID
Rođen 22.11.1962. godine u Đurđeviku - Živinice. Elektromehaničar. Ratno priznanje "Zlatni lliljan" dobio 1993. godine kao pripadnik Protivdiverzantskog odreda "Živiničke ose".

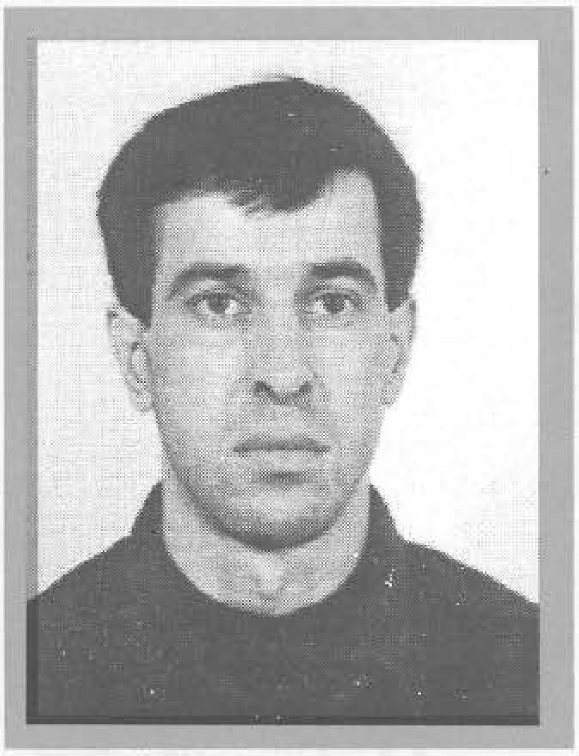

TALETOVIĆ, Salih, ŠABAN
Rođen 03.05.1969. godine u Tešnju. KV keramičar. Ratno priznanje "Zlatni ljiljan" dobio 1994. godine kao pripadnik 202. "slavne" brdske brigade.

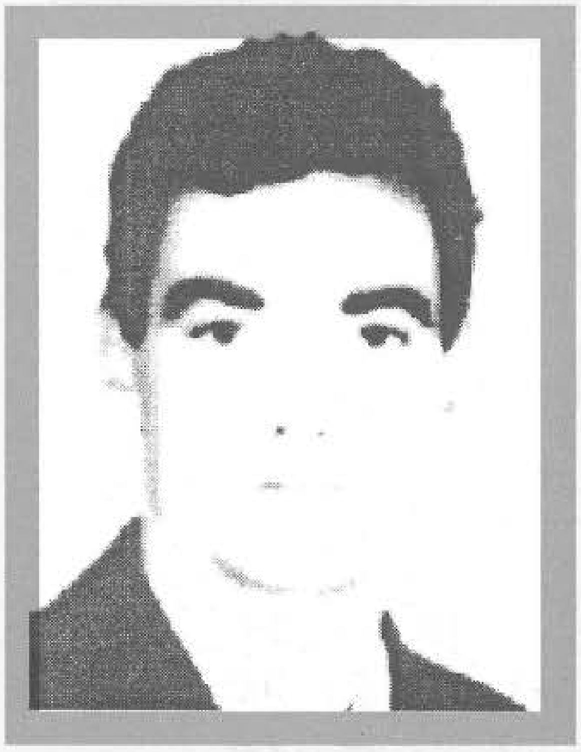

TALIĆ, Vejsil, IBRO
Rođen 13.12.1947. godine u Misoči - Ilijaš. KV radnik. Poginuo 26.06.1992. godine u Misoči - Ilijaš, kao vojnik, na dužnosti komandira voda u 126. brdskoj brigadi. Ratno priznanje "Zlatni ljiljan" posthumno mu je dodijeljeno 1993. godine.

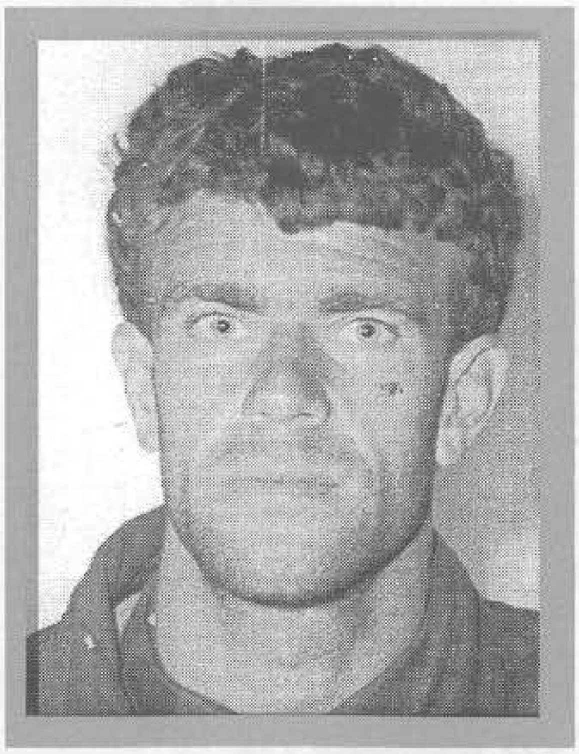

TANDIR, Emin, REŠID
Rođen 09.01.1971. godine u Brčkom. Radnik. Ratno priznanje "Zlatni ljiljan" dobio 1995. godine kao pripadnik 215. "viteške" motorizovane brigade.

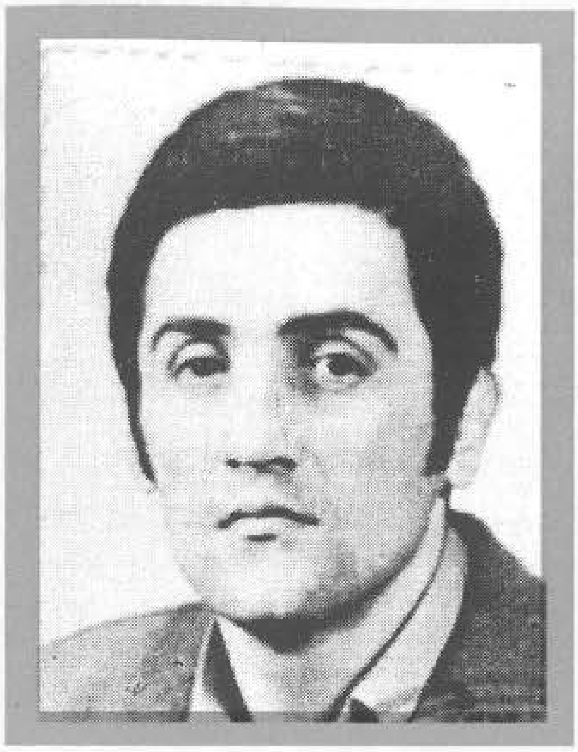

TANOVIĆ, Asim, EMIR
Rođen 07.04.1945. godine u Sarajevu. Diplomirani tehnolog. Poginuo 20.07.1994. godine na Gredi - Majevica, kao vojnik, na dužnosti pomoćnika komandanta bataljona za moral u 252. "slavnoj" brdskoj brigadi. Ratno priznanje "Zlatni ljiljan" posthumno mu je dodijeljeno 1994. godine.

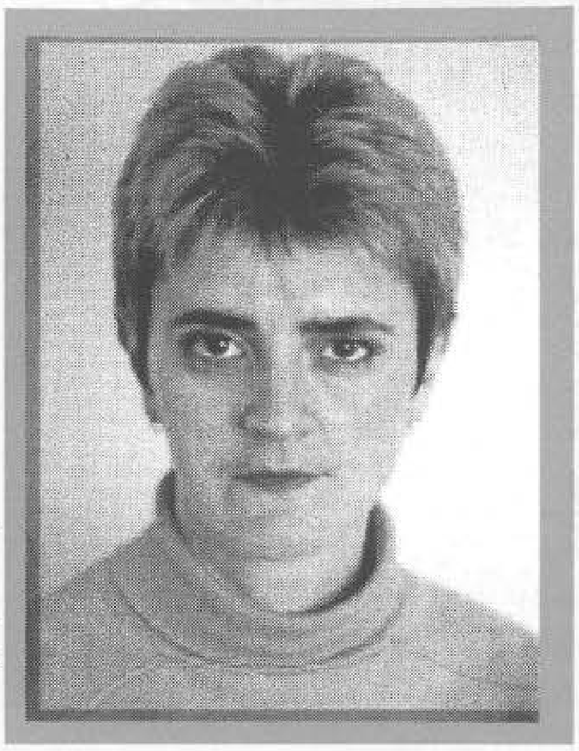

TATARAGIĆ, Hasan, DŽEVADA
Rođena 10.01.1964. godine u Foči. Medicinska sestra. Ratno priznanje "Zlatni ljiljan" dobila 1993. godine kao pripadnik Diverzantsko - izviđačkog odreda "Fikro" 4. motorizovane brigade.

TEROVIĆ, Nusret, EMIR - CICKO
Rođen 20.06.1977. godine u Sarajevu. Učenik. Poginuo 18.09.1992. godine u Otesu - Sarajevo, kao vojnik, pripadnik 102. motorizovane brigade. Ratno priznanje "Zlatni ljiljan" posthumno mu je dodijeljeno 1994. godine.

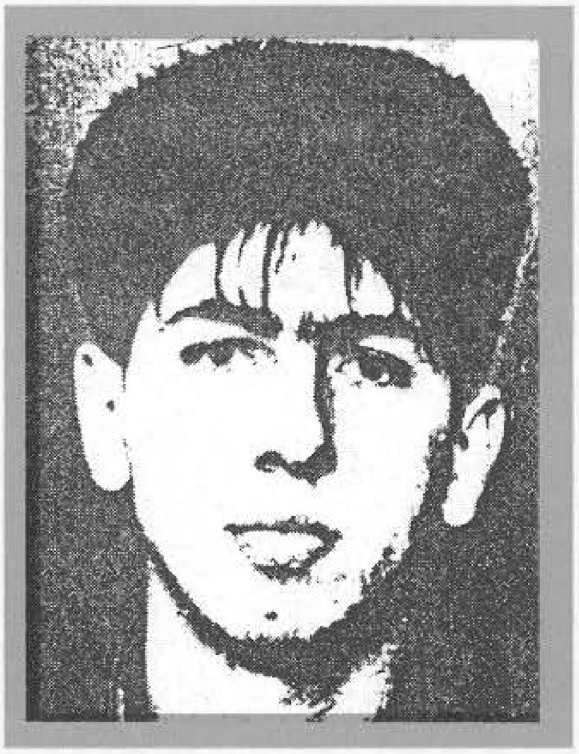

TEROVIĆ, Enver, MEHMED
Rođen 01.02.1971. godine u Sarajevu. Poginuo 07.11.1992. godine na Stupu - Sarajevo, kao vojnik, pripadnik 102. motorizovane brigade. Ratno priznanje "Zlatni ljiljan" posthumno mu je dodijeljeno 1993. godine.

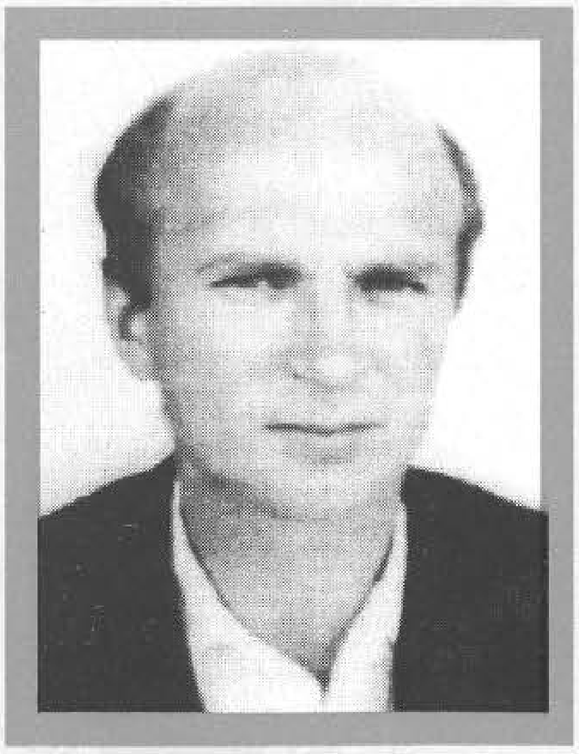

TERZIĆ, Osman, HAZIM
Rođen 17.07.1963. godine u Gradaccu. Trgovac. Ratno priznanje "Zlatni ljiljan" dobio 1994. godine kao pripadnik 107. "viteške" brdske brigade. Poginuo 11.04.1995. godine na Požariki – Gradačac, u činu poručnika, na dužnosti zamjenika komandira motorizovane čete.

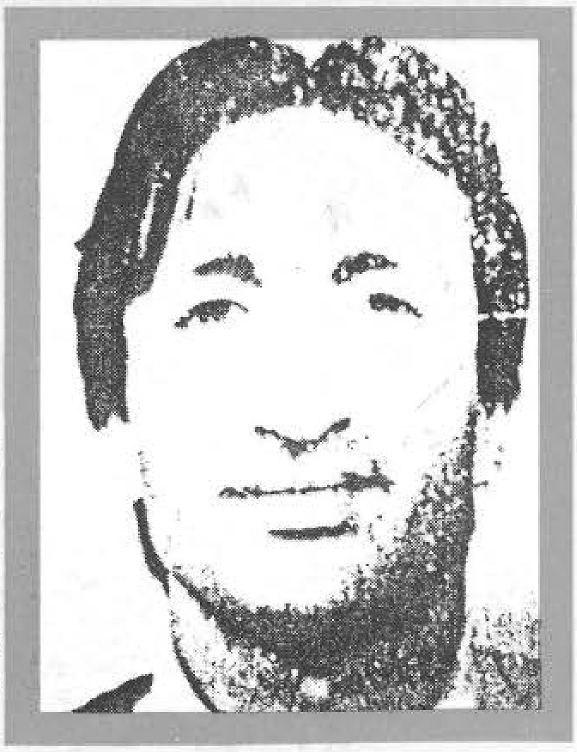

TERZIĆ, Ismet, SALKO
Rođen 09.02.1955. godine u Sarajevu. Poginuo 04.07.1993. godine na Stupu - Sarajevo, kao vojnik, pripadnik 102. motorizovane brigade. Ratno priznanje "Zlatni ljiljan" posthumno mu je dodijeljeno 1994. godine.

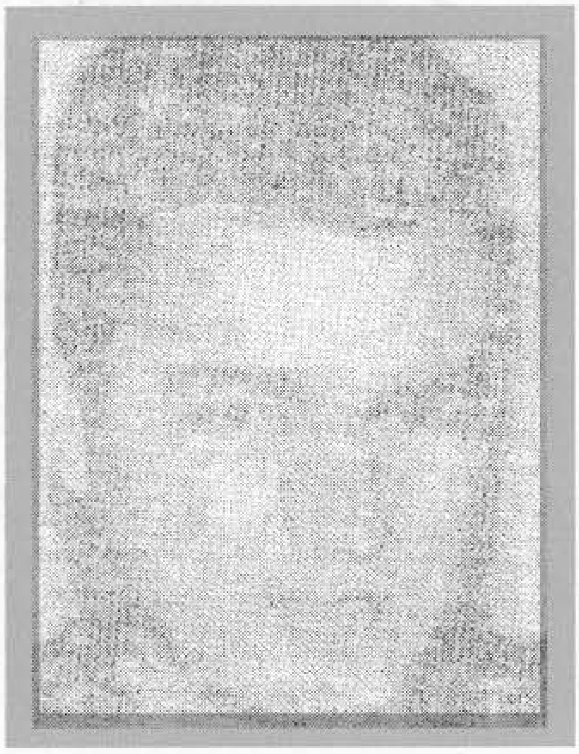

TERZO, Ahmo, MUAMER
Rođen 03.01.1974. godine u Sarajevu. Poginuo 29.10.1994. godine na Predavici - Treskavica, kao vojnik - diverzant, pripadnik 181. bošnjačke brdske brigade. Ratno priznanje "Zlatni ljiljan" posthumno mu je dodijeljeno 1995. godine.

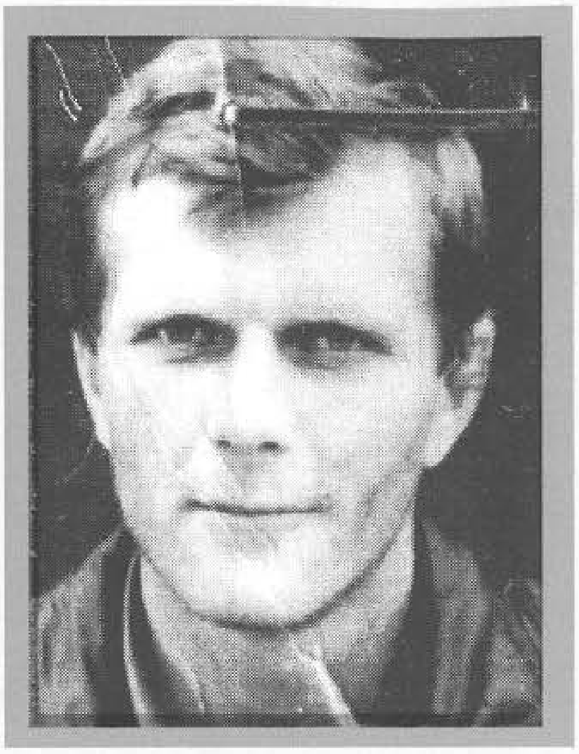

TIHAK, Ferid, MUFID
Rođen 28.02.1962. godine u Boljkovcu - Gornji Vakuf. Privatnik - trgovac. Poginuo 08.02.1994. godine na Škarinoj glavi - Gornji Vakuf, kao vojnik, na dužnosti komandira čete u 317. "slavnoj" brdskoj brigadi. Ratno priznanje "Zlatni ljiljan" posthumno mu je dodijeljeno 1996. godine.

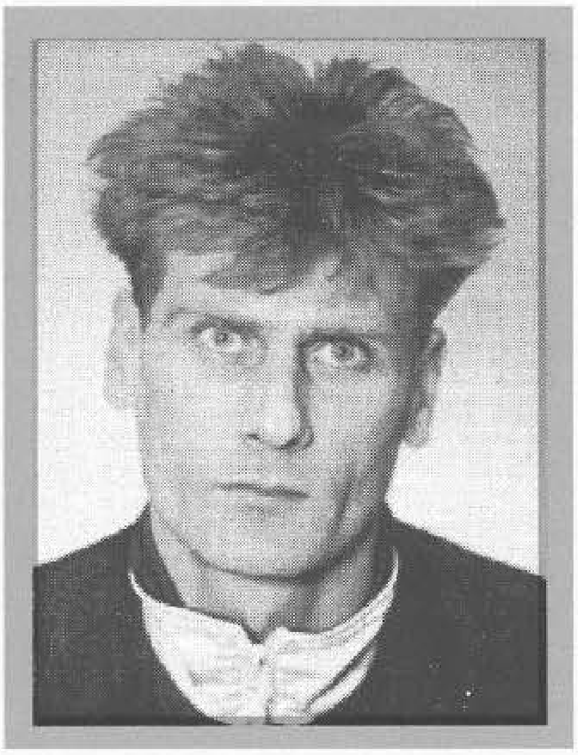

TINJAK, Halil, MIRALEM
Rođen 11.01.1970. godine u Konjicu. Trgovac. Ratno priznanje "Zlatni ljiljan" dobio 1996. godine kao pripadnik Komande 12. divizije KoV.

TINJAK, Kasim, MUSA
Rođen 08.01.1970. godine u Borovčićima - Nevesinje. Aktivno vojno lice. Poginuo 20.07.1995. godine u rejonu Brda - Kalinovik, kao vojnik, na dužnosti komandira Izviđačko - diverzantske čete u 449. istočno - hercegovačkoj brdskoj brigadi. Ratno priznanje "Zlatni ljiljan" posthumno mu je dodijeljeno 1996. godine.

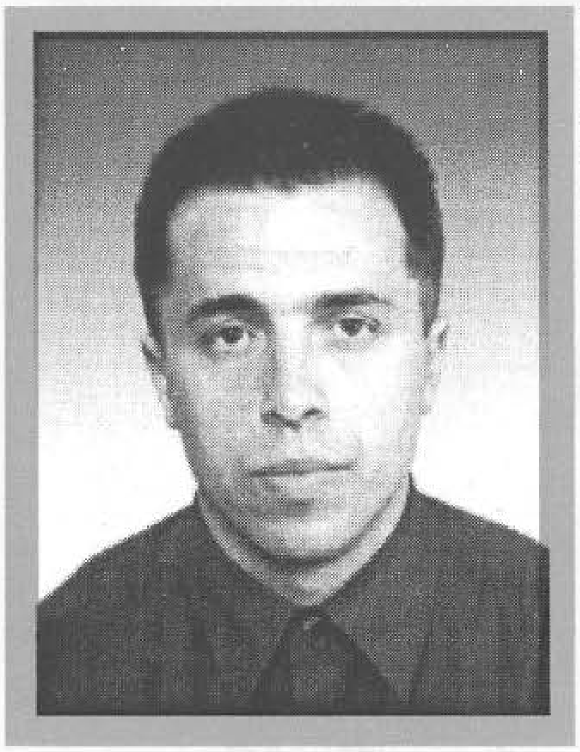

TINJAK, Ramiz, SUNAH
Rođen 19.01.1973. godine u Konjicu. Nezaposlen. Ratno priznanje "Zlatni ljiljan" dobio 1996. godine kao pripadnik Izviđačko diverzantske čete 12. divizije KoV.

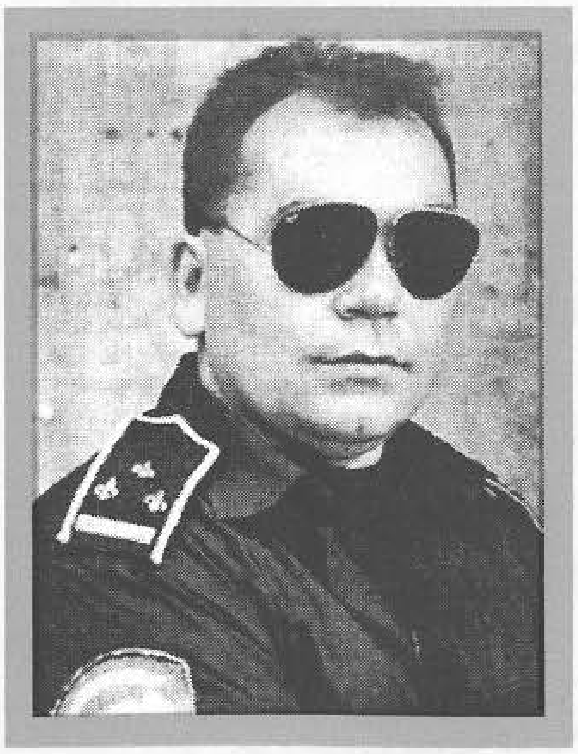

TIRIĆ, Omer, HASE
Rođen 04.08.1965. godine u s. Pjanići - Cazin. Radnik. Ratno priznanje "Zlatni ljiljan" dobio 1992. godine kao pripadnik Specijalne jedinice za posebne namjene "Crni labudovi".

TIRIĆ, Mustafa, NIJAZ
Rođen 15.04.1973. godine u Rajskoj - Gradačac. Radnik. Ratno priznanje "Zlatni ljiljan" dobio 1994. godine kao pripadnik 107. "viteške" motorizovane brigade.

TOJAGA, Hamid, ŠEFIK
Rođen 02.11.1957. godine u Pijescima - Mostar. KV mehaničar. Poginuo 14.08.1993. godine na Kičinu - Blagaj, kao vojnik, na dužnosti zamjenika komandira čete u 42. brdskoj brigadi. Ratno priznanje "Zlatni ljiljan" posthumno mu je dodijeljeno 1995. godine.

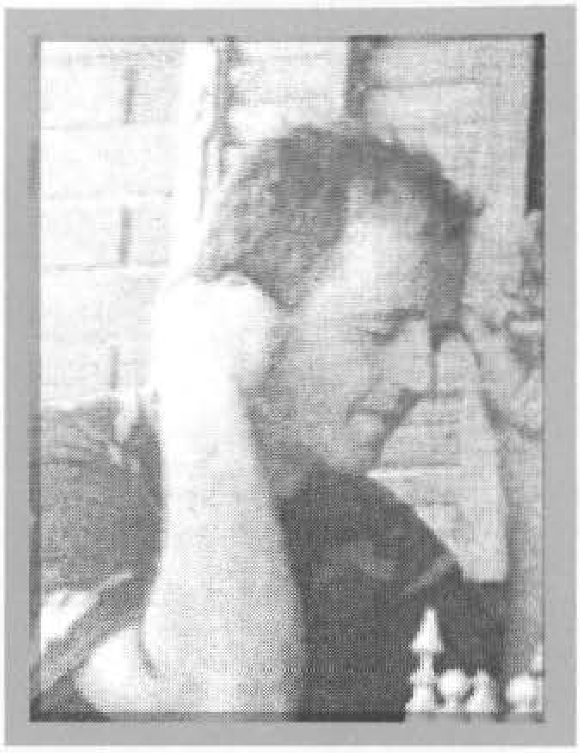

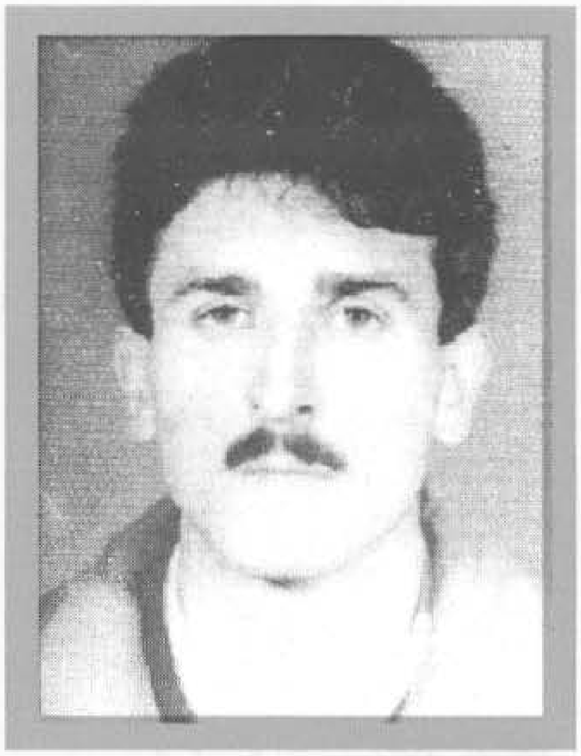

TOKOVIĆ, Tufik, SAFET
Rođen 01.04.1965. godine u s. Vitomirica - Peć. Ekonomski tehničar. Poginuo 04.08.1992. godine u FAMOS u Hrasnici - Sarajevo, kao vojnik, pripadnik 4. motorizovane brigade. Ratno priznanje "Zlatni ljiljan" posthumno mu je dodijeljeno 1994. godine.

TOMIĆ, Ante, RUDOLF - RUDI
Rođen 12.03.1952. godine u Mostaru. Novinar. Poginuo 08.12.1992. godine na Žuči - Sarajevo, kao vojnik na dužnosti komandira Izviđačko - diverzantskog voda u 1. "slavnoj" motorizovanoj brigadi. Ratno priznanje "Zlatni ljiljan" posthumno mu je dodijeljeno 1993. godine.

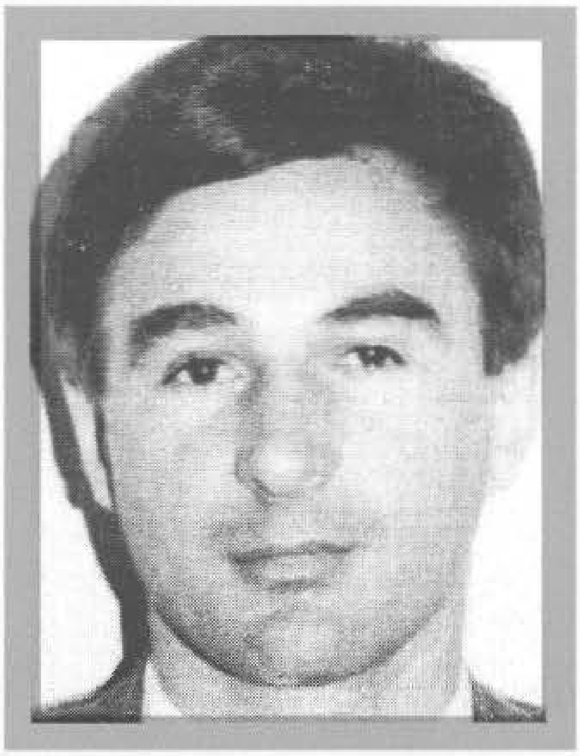

TOPALOVIĆ, Mustafa, ASIM
Rođen 02.01.1969. godine u Mrazovcu - Bužim. Radnik. Poginuo 23.07.1994. godine na Kestenovačkoj glavici – Velika Kladuša , kao vojnik, na dužnosti komandira baterije, pripadnik 505. "viteške" motorizovane brigade. Ratno priznanje "Zlatni ljiljan" posthumno mu je dodijeljeno 1994. godine.

TOPALOVIĆ, Ramo, MURIZ
Rođen 20.04.1972. godine u Zvorniku. Autolimar. Ratno priznanje "Zlatni ljiljan" dobio 1996. godine kao pripadnik 246. "viteške" brdske brigade.

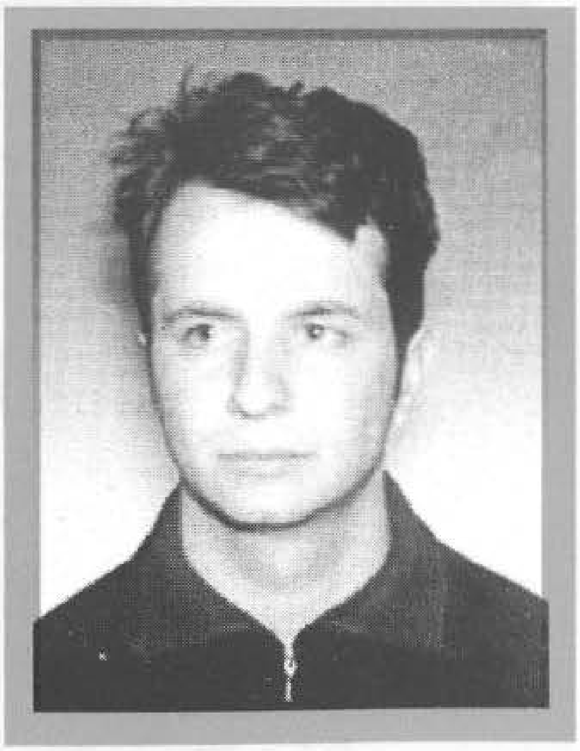

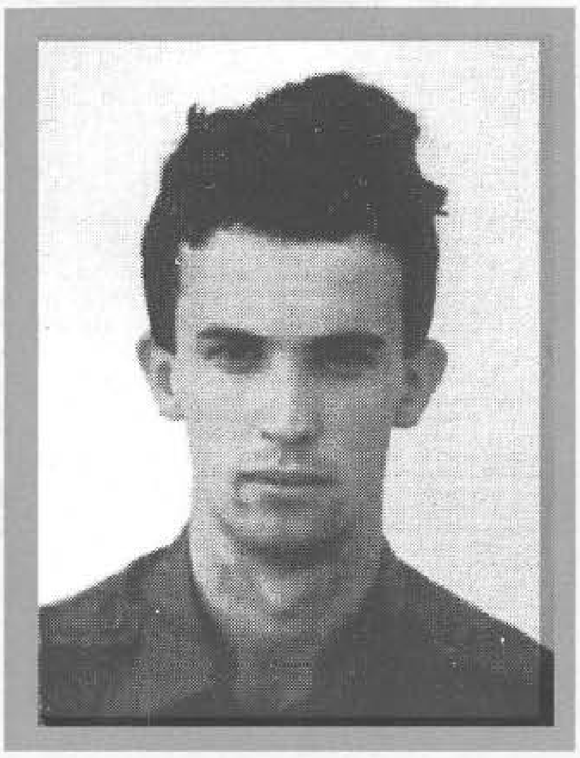

TOPČAGIĆ, Smajl, NASIR
Rođen 18.06.1971. godine u Sibovcu - Gradačac. Trgovac. Poginuo 14.07.1993. godine na Sibovcu - Gradačac, kao vojnik, pripadnik 107. "viteške" motorizovane brigade. Ratno priznanje "Zlatni ljiljan" posthumno mu je dodijeljeno 1994. godine.

TOPIĆ, Muhamed, AMIR
Rođen 28.03.1965. godine u Cazinu. Poljoprivredni tehničar. Ratno priznanje "Zlatni ljiljan" dobio 1994. godine kao pripadnik 501. "slavne" brdske brigade.

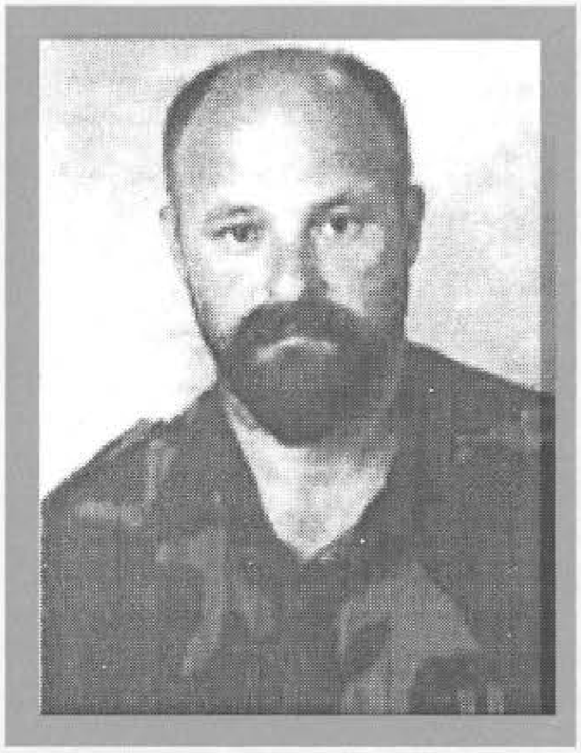

TOPIĆ, Ibro, DŽEMAL
Rođen 15.04.1960. godine u Čapljini. Stolar. Ratno priznanje "Zlatni ljiljan" dobio 1996. godine kao pripadnik 442. lahke brigade.

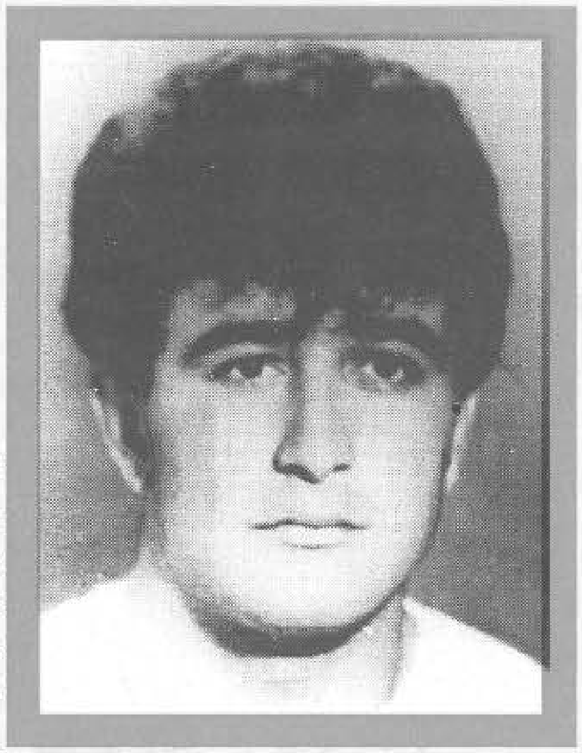

TOPIĆ, Hasan , JAZID
Rođen 19.03.1965. godine u Bihaću. Tehničar. Poginuo 14.01.1993. godine na Grabežu, kao vojnik, na dužnosti komandira voda, pripadnik 501. "slavne" brdske brigade. Ratno priznanje "Zlatni ljiljan" posthumno mu je dodijeljeno 1994. godine.

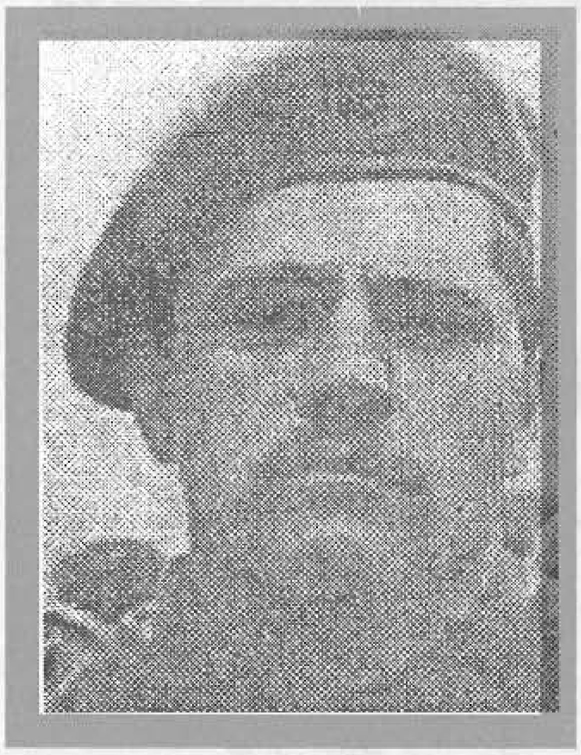

TORLAKOVIĆ, Šerifa, BEKIR
Rođen 28.02.1958. godine u Skender Vakufu. Student. Poginuo 25.10.1993. godine na Kratini – Busovača, kao vojnik, na dužnosti komandira čete u 27. brdskoj brigadi. Ratno priznanje "Zlatni ljiljan" posthumno mu je dodijeljeno 1993. godine.

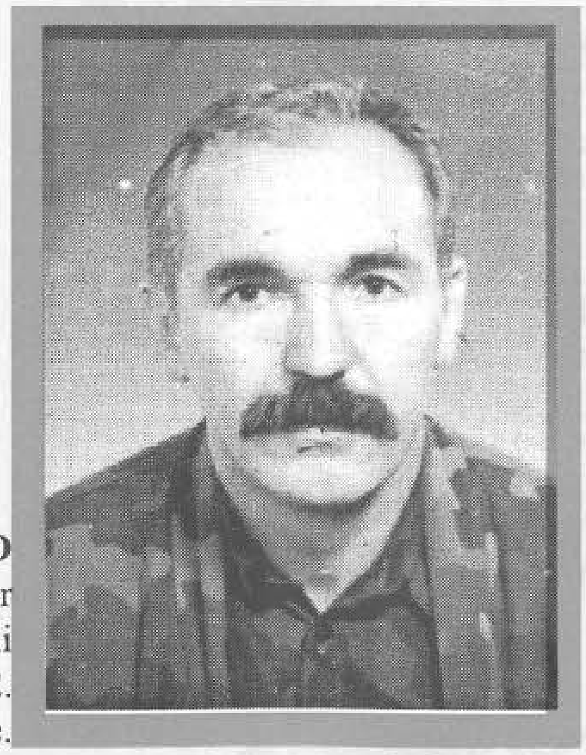

TOROMANOVIĆ, Husnija, SEAD
Rođen 01.03.1948. godine u Bihaću. Profesor tjelesnog odgoja. Ratno priznanje "Zlatni ljiljan" dobio 1996. godine kao pripadnik 502. "slavne" brdske brigade.

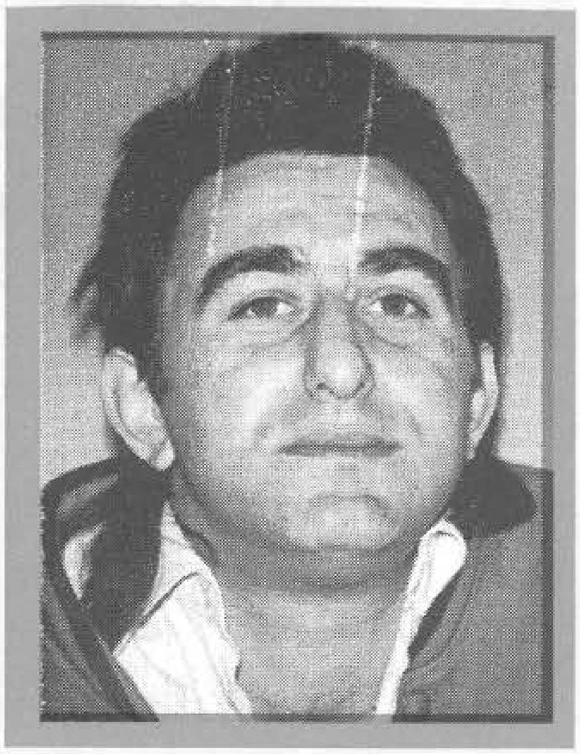

TOTIĆ, Šućro, SENADIN
Rođen 01.01.1968. godine u Sarajevu. Trgovac. Ratno priznanje "Zlatni ljiljan" dobio 1992. godine kao pripadnik 2. motorizovane brigade.

TRAKO, Mahmut, BEHAJIJA
Rođen 20.01.1962. godine u s.Preočica - Vitez. Rudar. Poginuo 15.11.1992. godine u mjestu Voćnjak kod Turbeta - Travnik, kao vojnik, na dužnosti komandira voda, pripadnik 325. brdske brigade. Ratno priznanje "Zlatni ljiljan" posthumno mu je dodijeljeno 1993. godine.

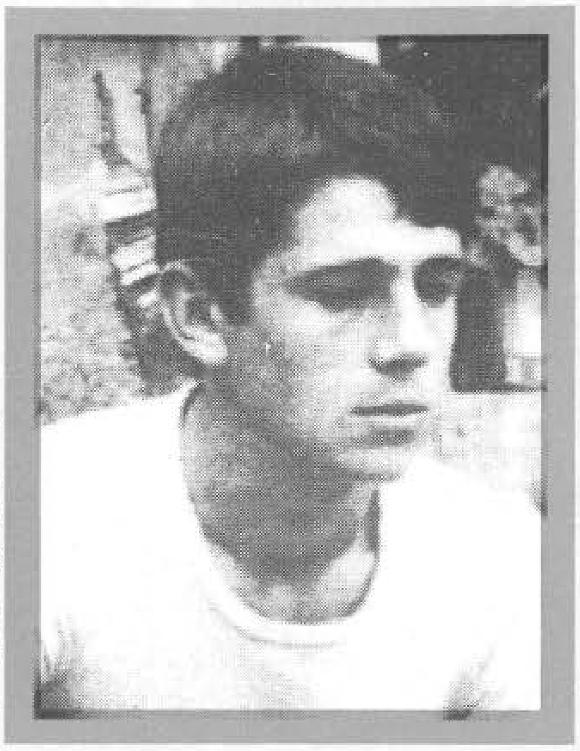

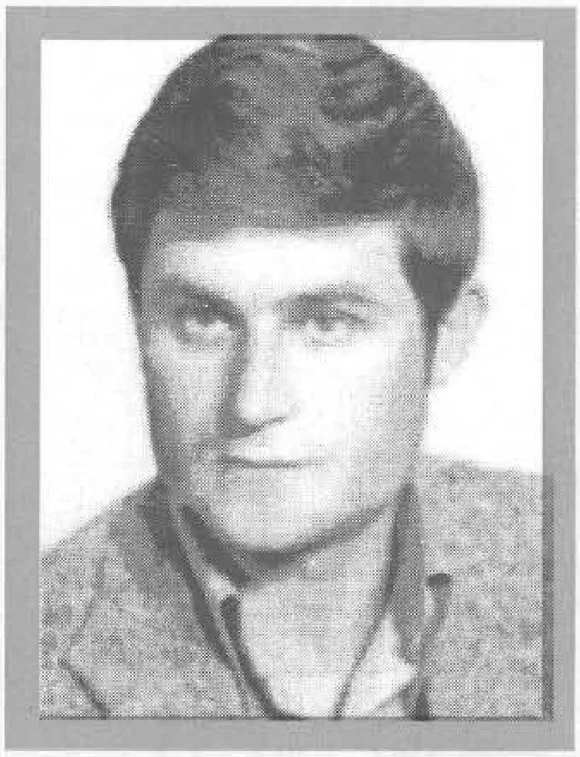

TRAKO, Zaima, MEHMED
Rođen 23.05.1950. godine u Preočici - Zenica. Tehničar. Poginuo 23.09.1993. godine u Gornjem Vakufu, kao vojnik, na dužnosti pomoćnika komandanta za operativne poslove 1. bataljona 307. motorizovane brigade. Ratno priznanje "Zlatni ljiljan" posthumno mu je dodijeljeno 1994. godine.

TRGO, Ahmet, ISMET
Rođen 17.03.1953. godine u s. Žuželo - Goražde. Radnik. Poginuo 18.04.1994. godine na Obarku - Goražde, kao vojnik, na dužnosti komandira voda u 843. drinskoj udarnoj brigadi. Ratno priznanje "Zlatni ljiljan" posthumno mu je dodijeljeno 1996. godine.

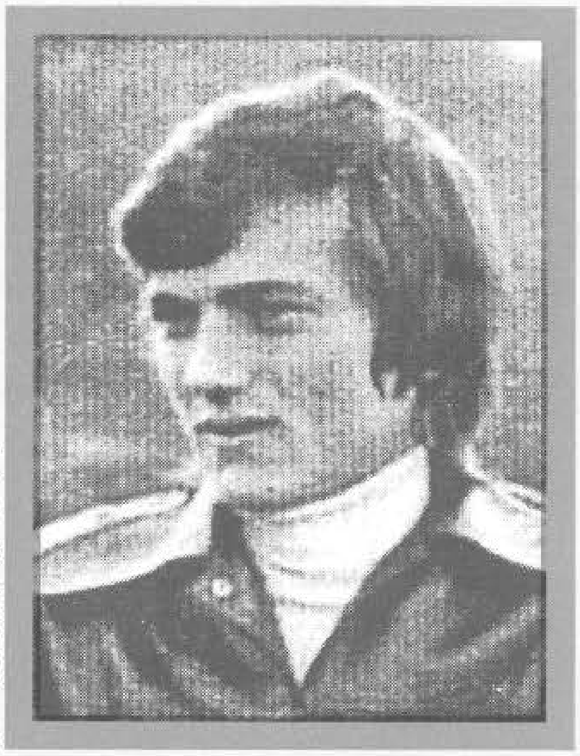

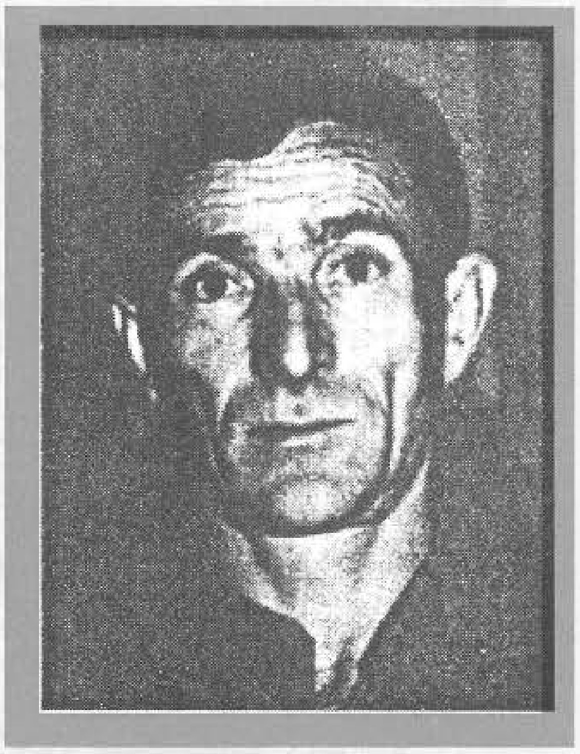

TRGO, Nezir, OSMAN
Rođen 12.04.1951. godine u Čajniču. Ratno priznanje "Zlatni ljiljan" dobio 1994. godine kao pripadnik 2. "viteške" motorizovane brigade.

TRIČIĆ, Hasan, MEHO
Rođen 02.01.1973. godine u s. Štrulići - Cazin. Radnik. Poginuo 03.08.1994. godine na Beširagića brdu - Cazin, kao borac, pripadnik 517. lahke brigade. Ratno priznanje "Zlatni ljiljan" posthumno mu je dodijeljeno 1994 godine.

TUCAK, Zahir, DŽEMO
Rođen 03.01.1956. godine u s. Jezero - Kalinovik. Saobraćajni inžinjer. Ratno priznanje "Zlatni ljiljan" dobio 1996. godine kao pripadnik 127. "viteške" motorizovane brigade.

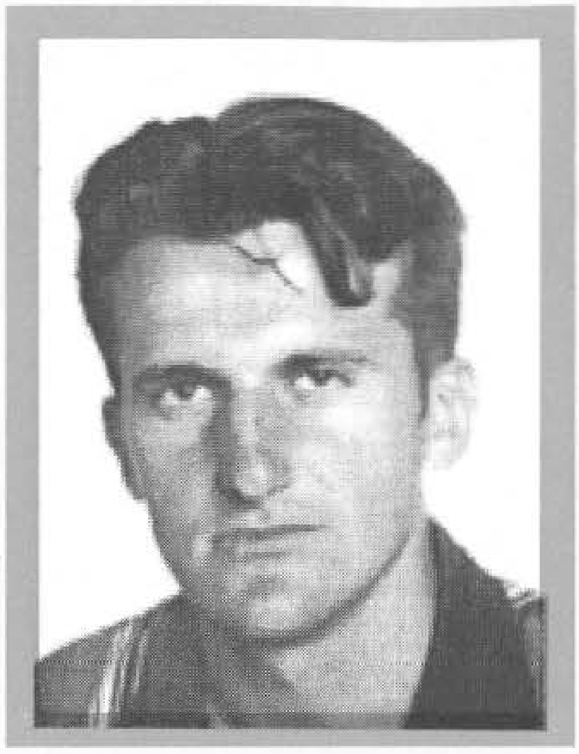

TUCAK, Osman, RAMIZ
Rođen 25.05.1974. godine u s.Jezero - Kalinovik. Srednjoškolac. Ratno priznanje "Zlatni ljiljan" dobio 1996. godine kao pripadnik 450. lahke brigade.

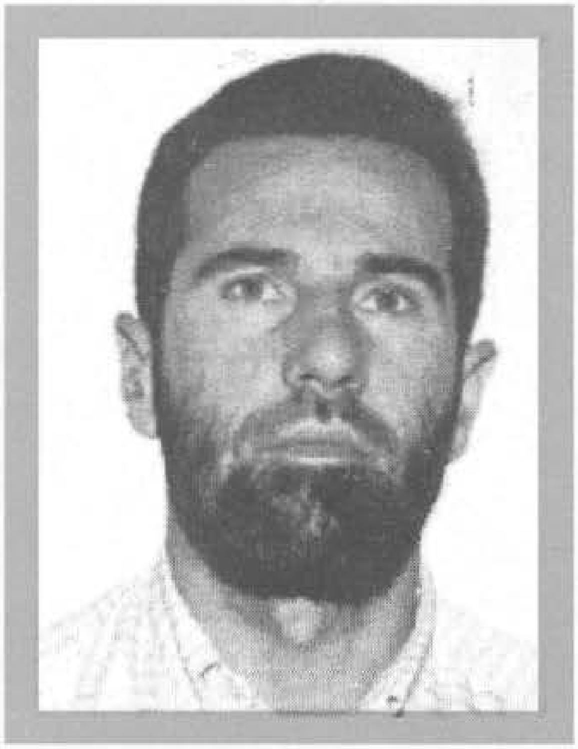

TUCAKOVIĆ, Abdulah, ASIM - ĆOĆA
Rođen 02.04.1963. godine u s.Lađanica - Konjic. Student mašinstva. Ratno priznanje "Zlatni ljiljan" dobio 1995. godine kao pripadnik 450. lahke brigade.

TUCAKOVIĆ, Šaban, EMIN – KIKILO
Rođen 01.09.1968. godine u Glavatičevu – Konjic. Nezaposlen. Ratno priznanje "Zlatni ljiljan" dobio 1995. godine kao pripadnik 450. lahke brigade.

TUČIĆ, Safer, DŽEVAD
Rođen 03.01.1960. godine u Tuzli. Saobraćajni tehničar. Ratno priznanje "Zlatni ljiljan" dobio 1993. godine kao pripadnik Protivdiverzantskog odreda "Živiničke ose".

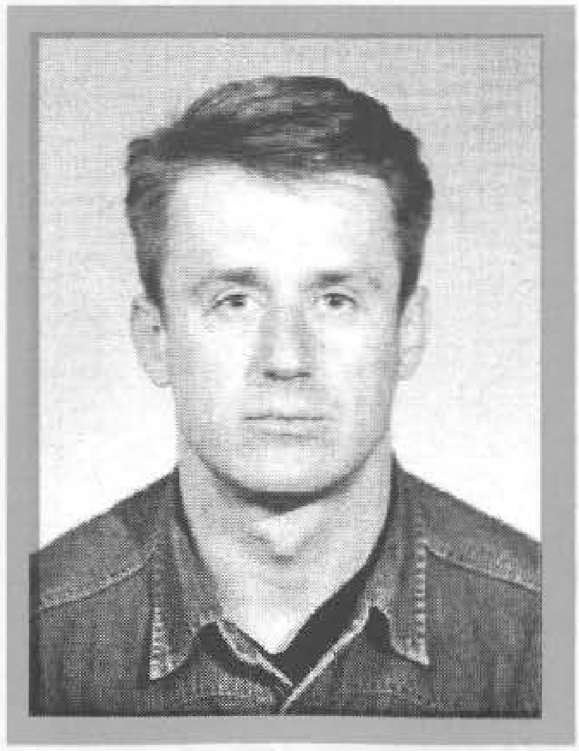

TUKA, Džemil, EKREM
Rođen 20.02.1967. godine u s.Viduši - Kakanj. Varilac. Ratno priznanje "Zlatni ljiljan" dobio 1995. godine, kao pripadnik Izviđačko - diverzantske čete 3. korpusa.

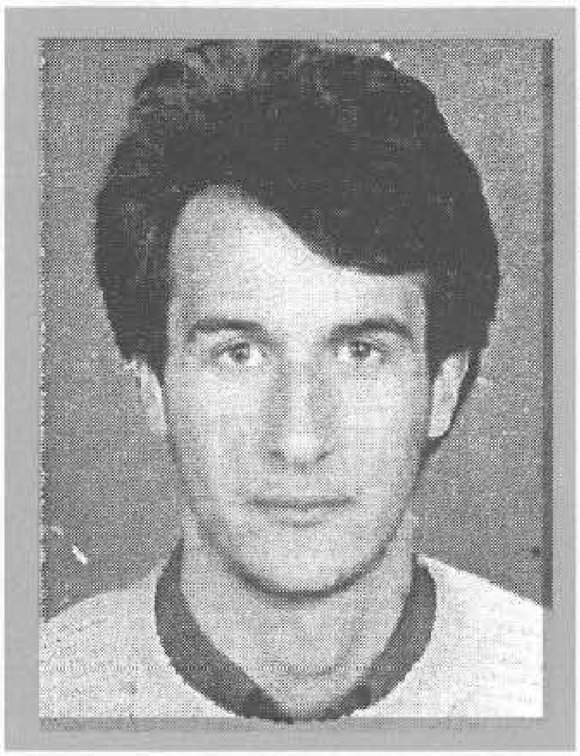

TUKIĆ, Hamid, RASIM
Rođen 19.05.1965. godine u Mravićima - Doboj. Automehaničar. Poginuo 10.08.1993. godine u Ševarlijama - Doboj, kao vojnik, na dužnosti komandira voda, pripadnik 373. "slavne" brdske brigade. Ratno priznanje "Zlatni ljiljan" posthumno mu je dodijeljeno 1996. godine.

TUMBUL, Jule, FERIZ
Rođen 12.02.1960. godine u Prijepolju. Poginuo 08.12.1992. godine na Visu - Sarajevo, kao vojnik, pripadnik 2. motorizovane brigade. Ratno priznanje "Zlatni ljiljan" posthumno mu je dodijeljeno 1992. godine.

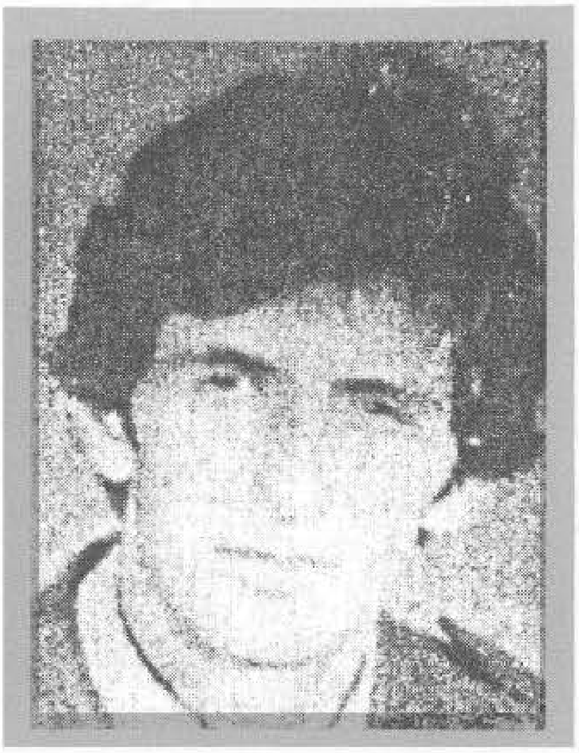

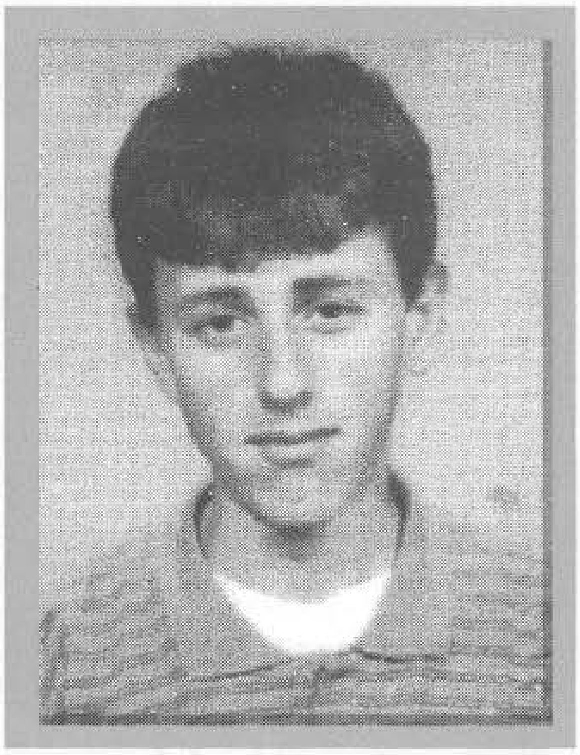

TUPO, Tahir, RAMIZ
Rođen 04.10.1974. godine u Karadžama - Bugojno. Nezaposlen. Poginuo 07.10.1995. godine u rejonu Prusca - Donji Vakuf, kao vojnik, na dužnosti minera u 7. inžinjerijskom bataljonu. Ratno priznanje "Zlatni ljiljan" posthumno mu je dodijeljeno 1996. godine.

TURAJLIĆ, Hasan, NEDŽAD
Rođen 25.07.1971. godine u Opličićima - Čapljina. Bravar. Poginuo 11.11.1994. godine u Rabini - Nevesinje, kao vojnik, na dužnosti komandira voda u 42. brdskoj brigadi. Ratno priznanje "Zlatni ljiljan" posthumno mu je dodijeljeno 1996. godine.

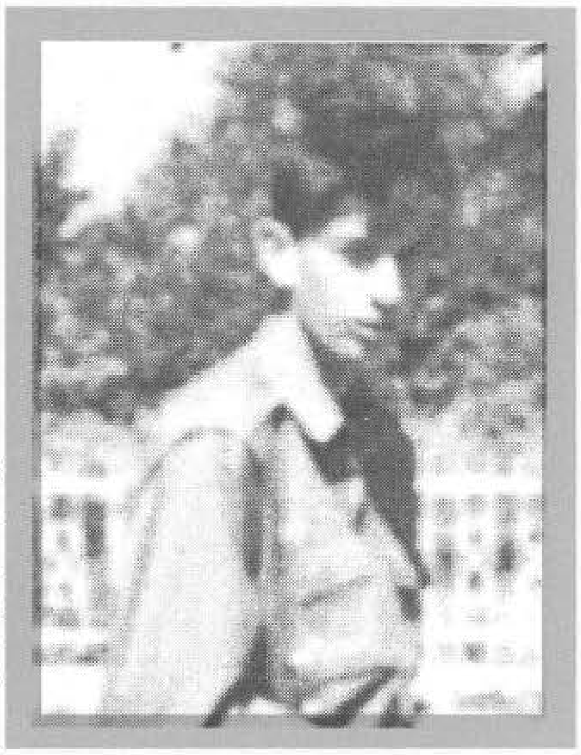

TURAJLIĆ, Mustafa, SAMIR
Rođen 04.04.1977. godine u Stocu. Konobar. Poginuo 11.11.1994. godine u Rabini - Nevesinje, kao vojnik, pripadnik 4. izviđačko diverzantskog bataljona. Ratno priznanje "Zlatni ljiljan" posthumno mu je dodijeljeno 1994. godine.

TURAJLIĆ, Šefko, TAHIR
Rođen 15.01.1965. godine u s.Opličići - Čapljina. Rukovalac građevinskih mašina. Poginuo 20.09.1993. godine na Hum - Mostar, kao vojnik, na dužnosti zamjenika komandanta 42. brdske brigade. Posthumno odlikovan "Ordenom zlatnog grba sa mačevima" 1994. godine i ratnim priznanjem "Zlatni ljiljan" 1993. godine.

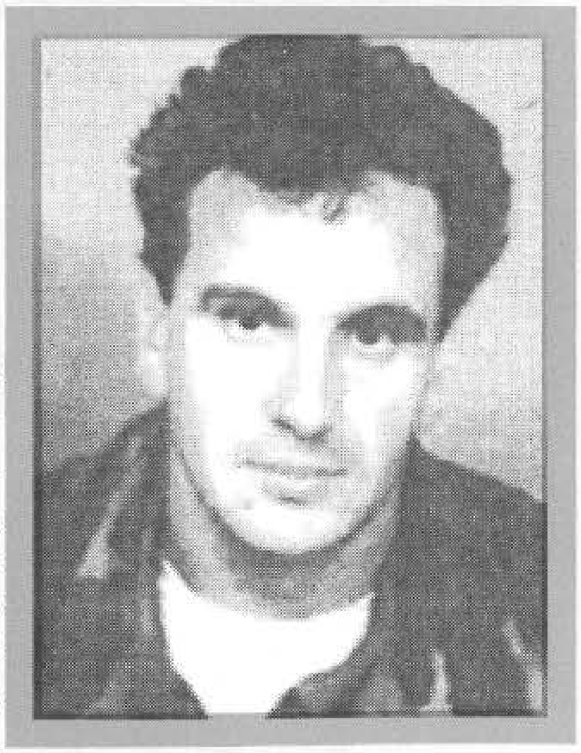

TURANOVIĆ, Salih, EKREM
Rođen 28.09.1968. godine u Kuprešanima - Jajce. KV rudar. Ratno priznanje "Zlatni ljiljan" dobio 1994. godine kao pripadnik 705. "slavne" brdske brigade.

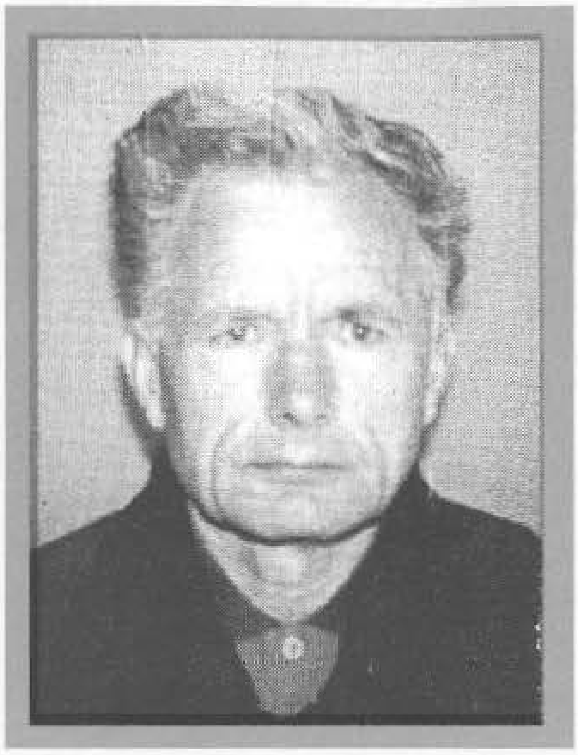

TURČALO, Murat, ABID
Rođen 08.05.1946. godine, s.Zorovići - Goražde. Lovočuvar. Ratno priznanje "Zlatni ljiljan" dobio 1995. godine kao pripadnik 81. divizije.

TURČALO, Murat, HASO
Rođen 18.07.1948. godine, s.Zorovići - Goražde. Direktor osnovne škole. Poginuo 08.06.1993. godine na Grepku, kao vojnik, na dužnosti komandanta bataljona 1. drinske udarne brigade. Ratno priznanje "Zlatni ljiljan" posthumno mu je dodijeljeno 1995. godine.

TURKUŠIĆ, Himzo, MEVLUDIN
Rođen, 09.06.1968. godine u Priboju. Ugostitelj. Ratno priznanje "Zlatni ljiljan" dobio 1994. godine kao pripadnik jedinice Teritorijalne odbrane Novi Grad - Sarajevo.

TURSUNOVIĆ, Huso, HUSEIN
Rođen 09.02.1963. godine u Žedanjskom - Srebrenica. Radnik. Ratno priznanje "Zlatni ljiljan" dobio 1994. godine kako pripadnik 120. lahke brigade "Crni labudovi".

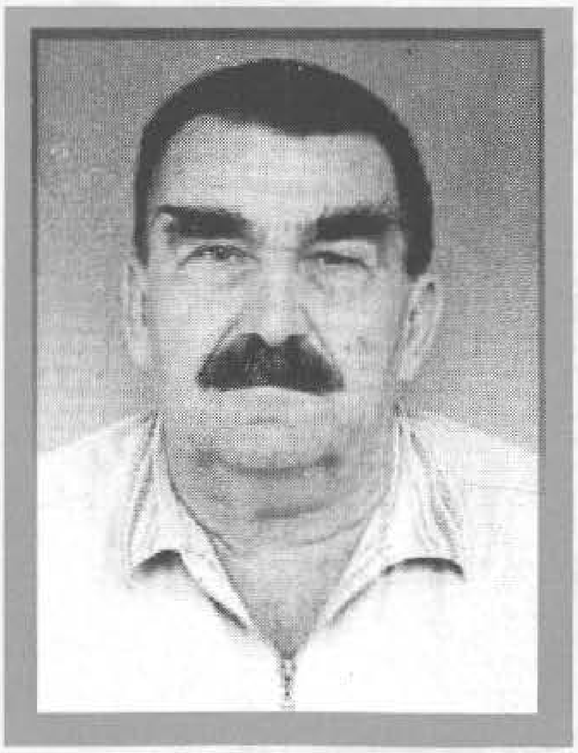

TURSUNOVIĆ, Salko, ZULFO
Rođen 15.05.1931. godine u Žedanjskom - Srebrenica. Zemljoradnik. Ratno priznanje "Zlatni ljiljan" dobio 1994. godine kao pripadnik 281. istočno-bosanske lahke brigade.

TURUDIĆ, Ćamil, TEUFIK
Rođen 13.02.1960. godine u s.Zlokuće - Kakanj. Šumarski tehničar. Ratno priznanje "Zlatni ljiljan" dobio 1993. godine kao pripadnik 329. brdske brigade.

TUTIĆ, Ramiz, DŽEMAL
Rođen 29.05.1958. godine, s.Žuželo - Goražde. Mašinski tehničar. Ratno priznanje "Zlatni ljiljan" dobio 1995. godine kao pripadnik 808. oslobodilačke brigade.

TUTIĆ, Ramiz, FERIZ
Rođen 22.01.1962. godine u s.Zorovići - Goražde. Građevinski tehničar. Ratno priznanje "Zlatni ljiljan" dobio 1995. godine kao pripadnik 843. lahke brigade.

TUTMIĆ, Vehbija, AVDO - BAZUKA
Rođen 04.05.1971. godine u Zenici. Rudarski tehničar. Ratno priznanje "Zlatni ljiljan" dobio 1995. godine kao pripadnik 7. "viteške" muslimanske oslobodilačke brigade.

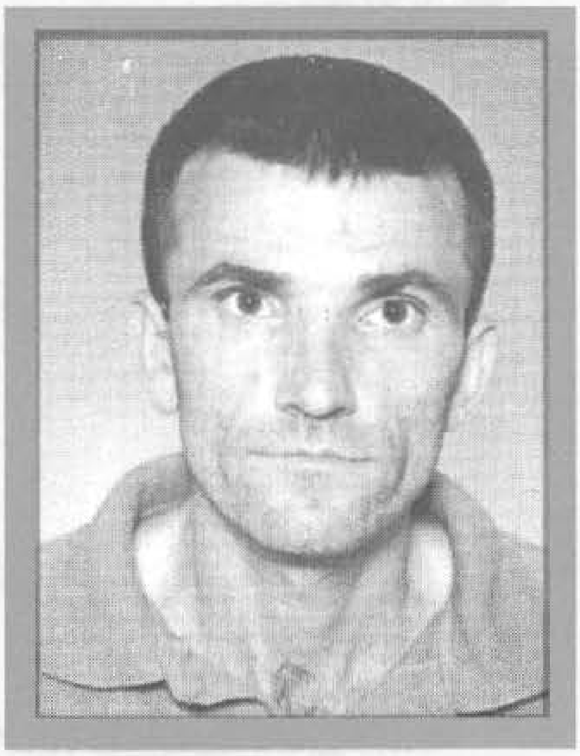

TUTNJIĆ, Hasan, FUAD
Rođen 12.04.1967. godine u s.Orčevići – Žepče. Građevinski radnik. Ratno priznanje "Zlatni ljiljan" dobio 1994. godine kao pripadnik 319. brdske brigade.

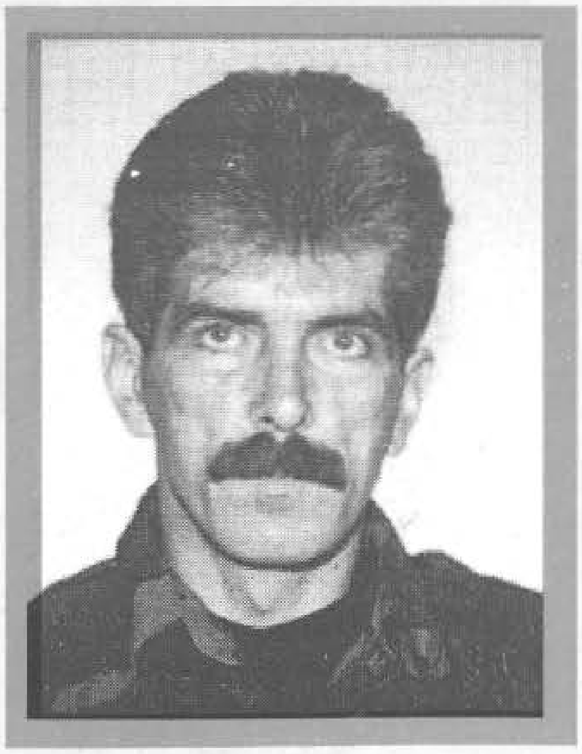

UČAMBRLIĆ, Tahir, BESIM
Rođen 14.02.1956. godine u Pruscu - Donji Vakuf. Privatnik - tapetar. Ratno priznanje "Zlatni ljiljan" dobio 1995. godine kao pripadnik 77. vrbaske divizije.

USTIĆ, Enes, AKIF
Rođen 16.06.1947. godine u Srebrenici. Profesor tjelesnog odgoja. Poginuo 13.10.1992. godine u mjestu Zalažje - Srebrenica, kao vojnik, na dužnosti zamjenika komandanta Teritorijalne odbrane Srebrenica. Ratno priznanje "Zlatni ljiljan" posthumno mu je dodijeljeno 1994. godine.

UZUNOVIĆ, Adem, ELMEDIN - NINO
Rođen 16.08.1959. godine u Sarajevu. Diplomirani ekonomista. Ratno priznanje "Zlatni ljiljan" dobio 1992. godine kao pripadnik Centra namjenske proizvodnje - ŠVKARBiH.

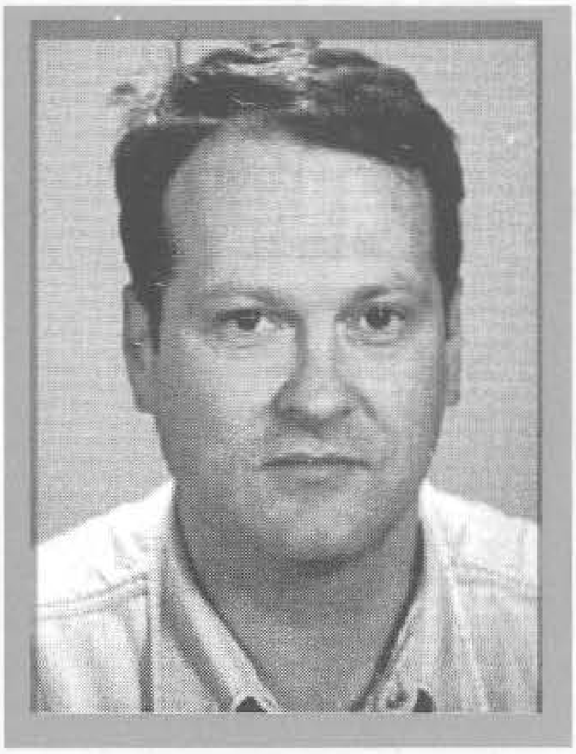

VEJZOVIĆ, Ibrahim, AMEL
Rođen 28.03.1969. godine u Mostaru. Alatničar. Poginuo 12.08.1995. godine u Podveležju - Mostar, u činu kapetana, na dužnosti komandira Izviđačko - diverzantskog voda u 441. "viteškoj" motorizovanoj brigadi. Ratno priznanje "Zlatni ljiljan" posthumno mu je dodijeljeno 1996. godine.

VELADŽIĆ, Husein, FADIL
Rođen 22.02.1964. godine u Konjodoru - Bužim. Bravar. Ratno priznanje "Zlatni ljiljan" dobio 1994. godine kao pripadnik 505. "viteške" brdske brigade.

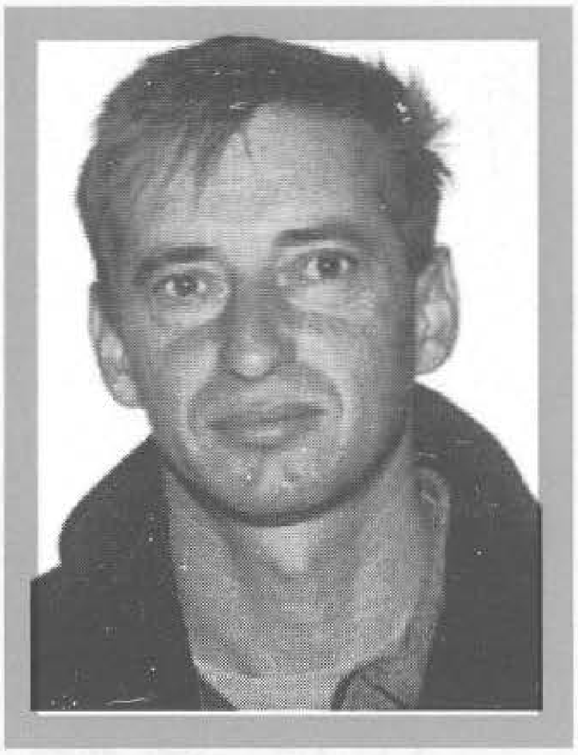

VELADŽIĆ, Husein, JASMIN
Rođen 11.05.1969. godine u Varoškoj Rijeci - Bužim. Modelar. Ratno priznanje "Zlatni ljiljan" dobio 1994. godine kao pripadnik 505. "viteške" brdske brigade.

VELADŽIĆ, Husein, MEHO
Rođen 15.09.1971. godine u Varoškoj Rijeci - Bužim. Elektrotehničar. Ratno priznanje "Zlatni ljiljan" dobio 1995. godine kao pripadnik 505. "viteške" brdske brigade.

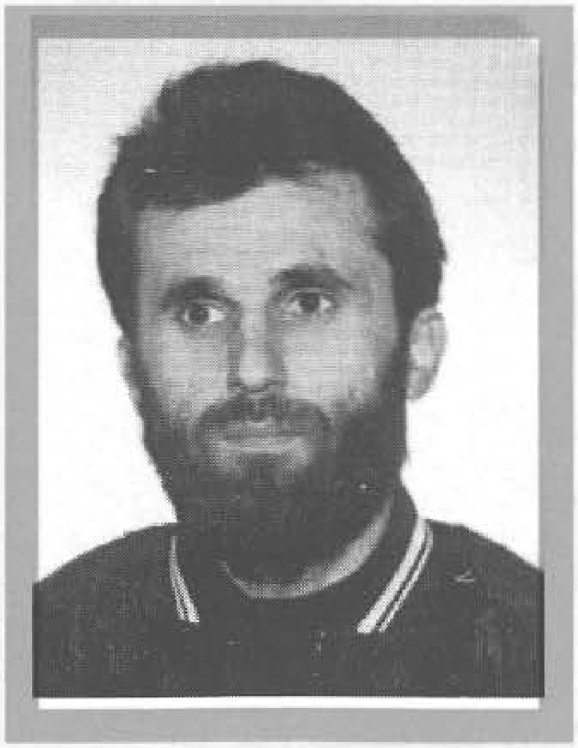

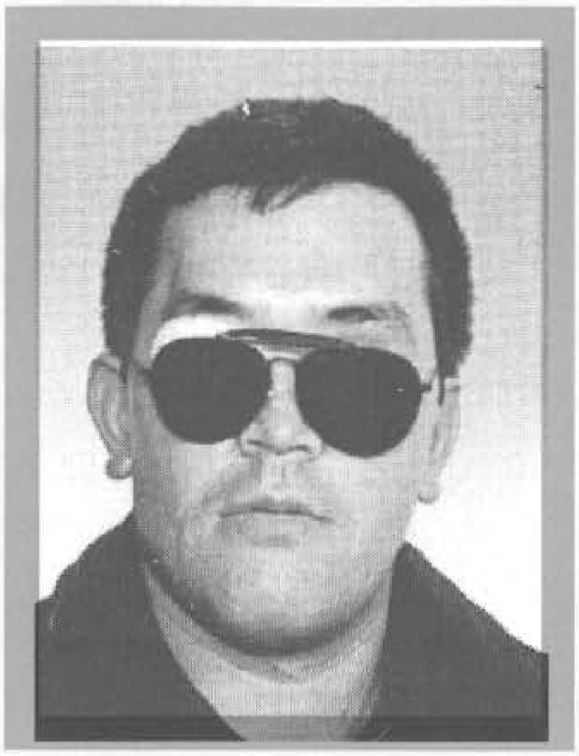

VELADŽIĆ, Mustafa, NIJAZ
Rođen 01.04.1972. godine u Konjodoru - Bužim. Mašinski tehničar. Ratno priznanje "Zlatni ljiljan" dobio 1995. godine kao pripadnik 505. "viteške" brdske brigade.

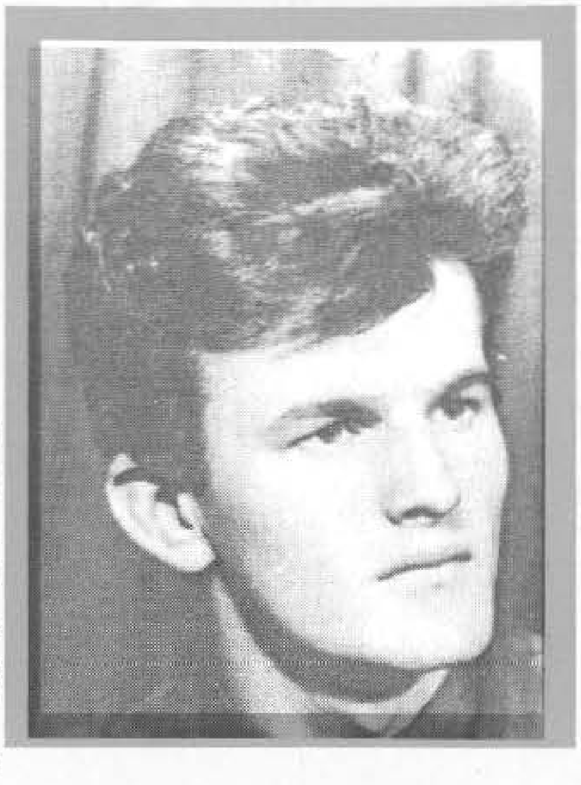

VELADŽIĆ, Mumin, OSMAN
Rođen 18.11.1966. godine u Elkasovoj Rijeci - Bužim. Metalostrugar. Poginuo 13.07.1994. godine na Ćorkovači – Bužim, kao vojnik, na dužnosti pomoćnika komandira čete za moral, pripadnik 505. "viteške" motorizovane brigade. Ratno priznanje "Zlatni ljiljan" posthumno mu je dodijeljeno 1994. godine.

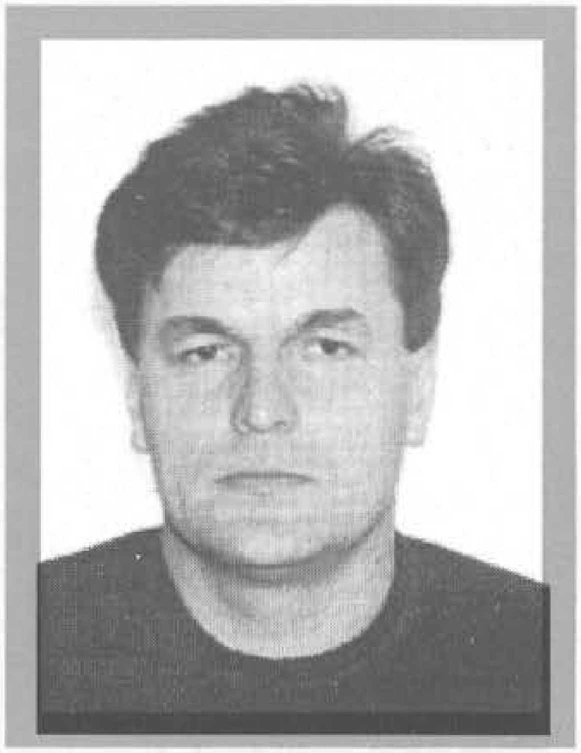

VELADŽIĆ, Mumin, ŠEFIK
Rođen 18.02.1965. godine u Varoškoj Rijeci - Bužim. Radnik. Ratno priznanje "Zlatni ljiljan" dobio 1994. godine kao pripadnik 505. "viteške" brdske brigade.

VELADŽIĆ, Ahmed, ŠERIF
Rođen 27.04.1969. godine u s.Crvarevac - Velika Kladuša. Radnik. Poginuo 13.09.1995. godine u rejonu Gorjevca – Bihać, kao vojnik, na dužnosti komandira bataljona u 506. oslobodilačkoj brigadi. Ratno priznanje "Zlatni ljiljan" posthumno mu je dodijeljeno 1995. godine.

VELAGIĆ, Hasib, HUSEIN
Rođen 26.04.1969. godine u s.Mali Badić - Bosanska Krupa. Poljoprivredni tehničar. Poginuo 10.07.1994. godine u rejonu Skokova - Pećigrad, kao vojnik, pripadnik 511. "slavne" brdske brigade. Ratno priznanje "Zlatni ljiljan" posthumno mu je dodijeljeno 1994. godine.

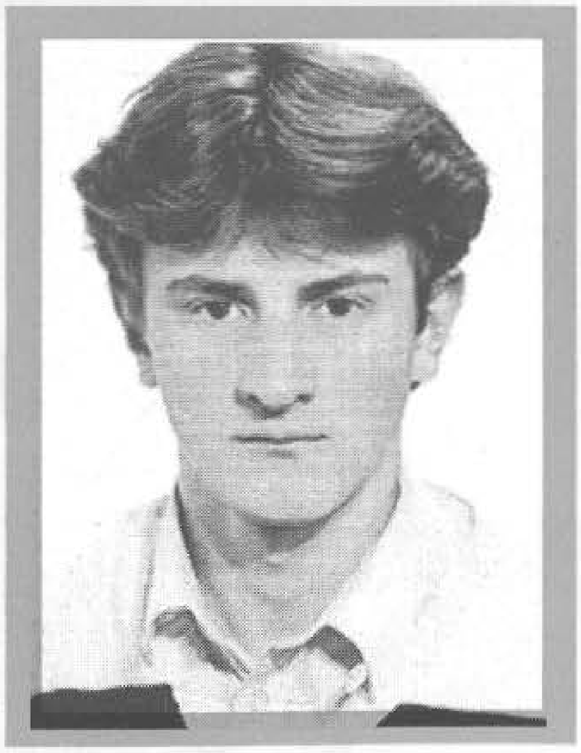

VELAGIĆ, Muho, MUHAREM
Rođen 02.11.1966. godine u Gornjoj Koprivni - Cazin. Građevinski radnik. Ratno priznanje "Zlatni ljiljan" dobio 1996. godine kao pripadnik 510. oslobodilačke brigade.

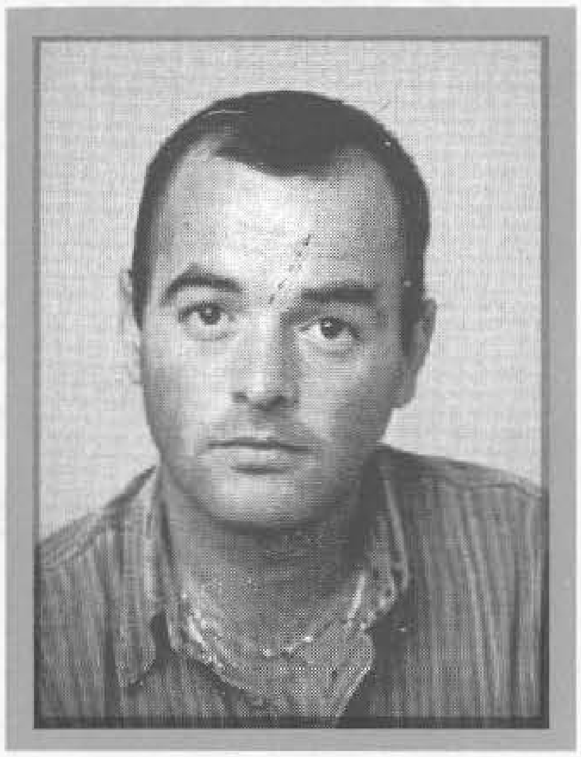

VELAGIĆ, Derviš, NIJAZ
Rođen 13.05.1968. godine u Malom Badiću - Bosanska Krupa. Saobraćajni tehničar. Ratno priznanje "Zlatni ljiljan" dobio 1994. godine kao pripadnik 505. "viteške" brdske brigade.

VELAGIĆ, Zuhdija, SEJFO
Rođen 12.02.1966. godine u Cazinu. Hemijski tehničar. Ratno priznanje "Zlatni ljiljan" dobio 1994. godine kao pripadnik 503. "slavne" brdske brigade.

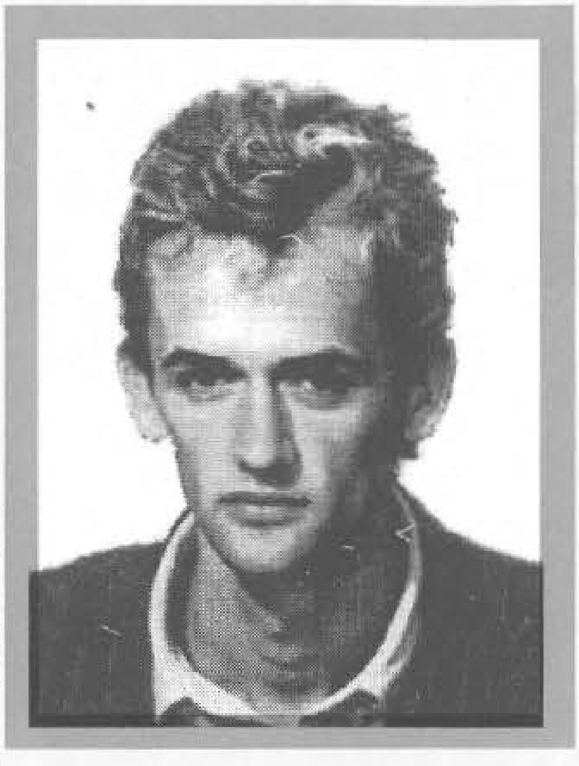

VELIĆ, Hamdo, HAJRUDIN
Rođen 17.03.1963. godine u Brezi. Vodoinstalater. Ratno priznanje "Zlatni ljiljan" dobio 1996. godine kao pripadnik 164. brdske brigade.

VELIĆ, Derviš, NESIB
Rođen 09.10.1961. godine u Rudom. Vatrogasac. Poginuo 30.05.1993. godine na Trebeviću, kao vojnik, na dužnosti komandira voda, pripadnik 1. brdske brigade. Ratno priznanje "Zlatni ljiljan" posthumno mu je dodijeljeno 1994. godine.

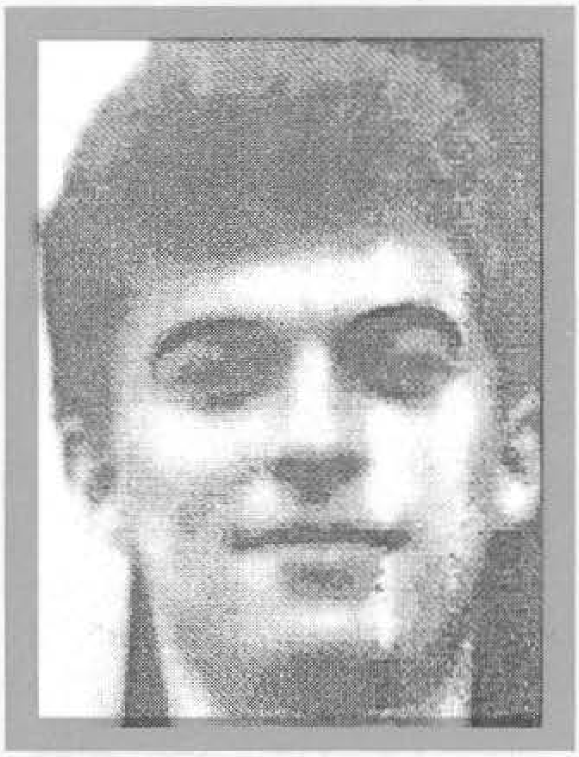

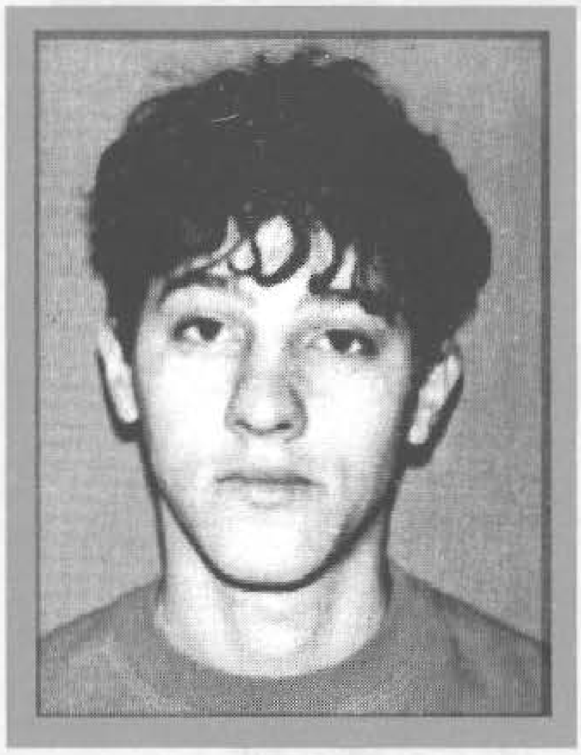

VELIĆ, Zuhdija, NEDŽIB - ČIČKO
Rođen 01.10.1970. godine u Sarajevu. Bravar. Poginuo 24.12.1992. godine na Plani - Breza, kao vojnik, na dužnosti komandira Izviđačko - diverzantskog odjeljenja Odreda "Sretno" Općinskog štaba Teritorijalne odbrane Breza. Ratno priznanje "Zlatni liljan" posthumno mu je dodijeljeno 1996. godine.

VELIĆ, Rejf, NIHAD
Rođen 28.12.1968. godine u Snagovu - Zvornik. Monter centralnog grijanja. Ratno priznanje "Zlatni ljiljan" dobio 1995. godine kao pripadnik 1. muslimanske podrinjske brdske brigade.

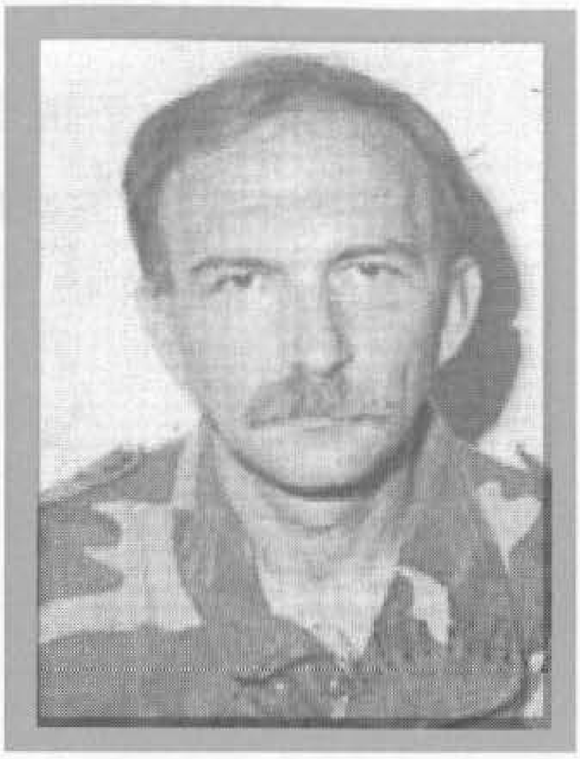

VENHARI, Fehim, REFIK
Rođen 20.06.1953. godine u Mostaru. Limar. Poginuo 01.03.1994. godine u Šantićevoj ulici - Mostar, kao vojnik, na dužnosti komandira čete u 41. "slavnoj" motorizovanoj brigadi. Ratno priznanje "Zlatni ljiljan" posthumno mu je dodijeljeno 1994. godine.

VIDAKOVIĆ, Vladimir, VELIMIR
Rođen 01.01.1965. godine u s.Stupe - Ilijaš. KV lakirer. Poginuo 10.06.1992. godine na Čemernom - Ilijaš, kao vojnik, pripadnik 126. brdske brigade. Ratno priznanje "Zlatni ljiljan" posthumno mu je dodijeljeno 1993. godine. godine.

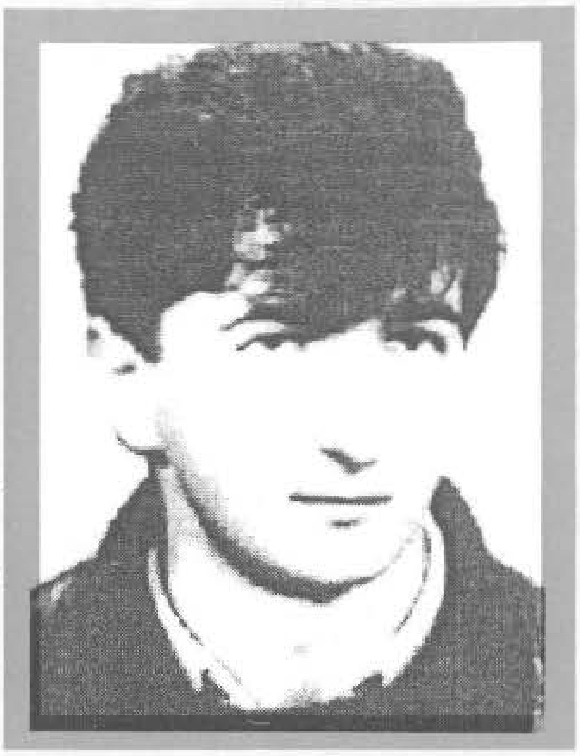

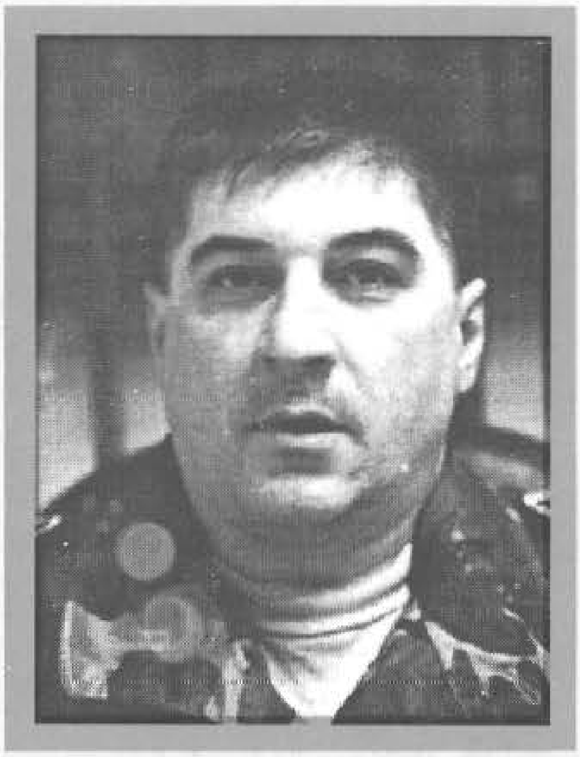

VIKIĆ, Rade, DRAGAN
Rođen 08.10.1955. u Sarajevu. Policajac. Ratno priznanje "Zlatni ljiljan" dobio 1996. godine kao pripadnik MUP- a RBiH.

VIKOVIĆ, Ismet, ĆAZIM
Rođen 17.02.1960. godine u Mustajbašićima – Zavidovići. Stolar. Poginuo 09.06.1992. godine na planini Klek, kao vojnik, pripadnik 318. brdske brigade. Ratno priznanje "Zlatni ljiljan" posthumno mu je dodijeljeno 1993. godine.

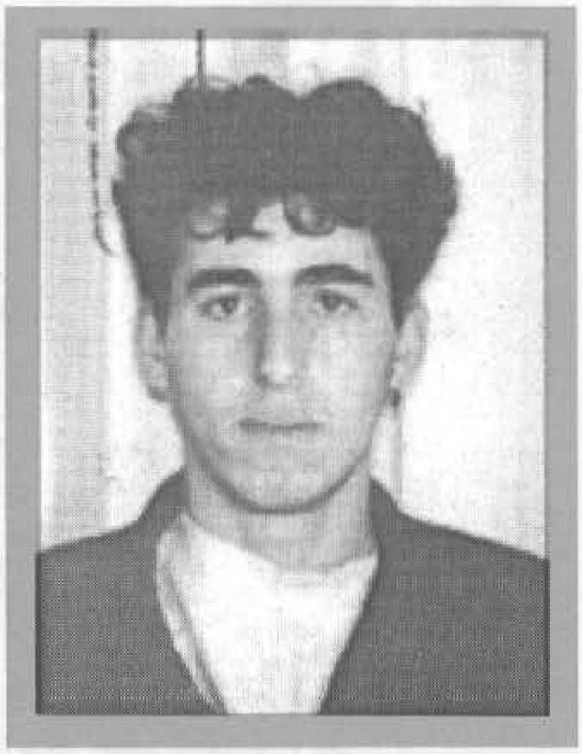

VILA, Adem, MIRALEM
Rođen 03.05.1973. godine u Tošćanici - Prozor. Poginuo 11.11.1994. godine u Rabini - Nevesinje, kao vojnik, pripadnik 4. izviđačko - diverzantskog bataljona. Ratno priznanje "Zlatni ljiljan" posthumno mu je dodijeljeno 1996. godine.

VILA, Huso, MIRSAD
Rođen 01.04.1966. godine u Tošćanici - Prozor. Građevinski tehničar. Poginuo 09.10.1994. godine na Prenju, kao vojnik, na dužnosti komandira desetine u 44. brdskoj brigadi. Ratno priznanje "Zlatni ljiljan" posthumno mu je dodijeljeno 1996. godine.

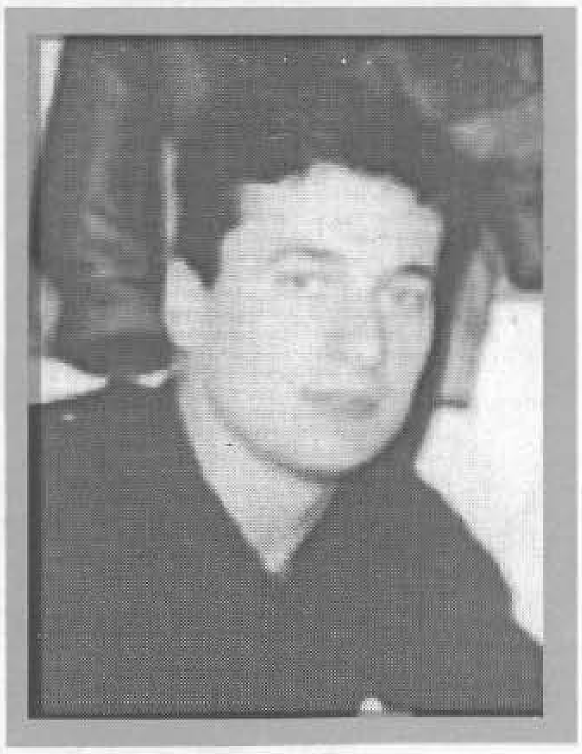

VILIĆ, Mustafa, ADEM
Rođen 14.01.1971. godine u Višegradu. Ugostitelj. Poginuo 05.11.1994. godine na Čemerskoj planini - Ilijaš, kao vojnik, na dužnosti komandira 1. voda u manevarskoj jedinici 316. brdske brigade. Ratno priznanje "Zlatni ljiljan" posthumno mu je dodijeljeno 1996. godine.

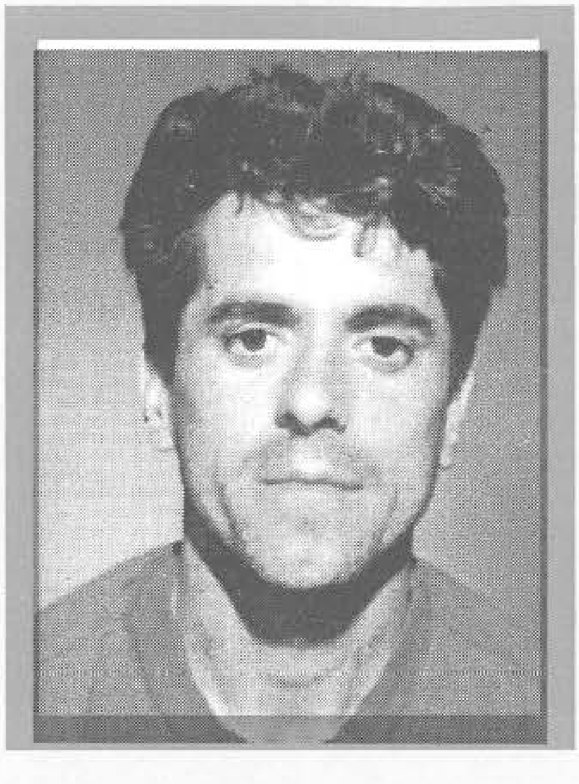

VIŠĆA, Zuhdija, HAMZA
Rođen 27.07.1968. godine u s. Čuništa - Olovo. Stolar. Ratno priznanje "Zlatni ljiljan" dobio 1995. godine kao pripadnik 110. "slavne" olovske brigade.

VOJVODIĆ, Husein, MAHIR
Rođen 13.06.1962. godine u Travniku. Elektromehaničar. Poginuo 25.12.1993. godine na Slimenima - Travnik, kao vojnik, na dužnosti komandira Lahkog artiljerijsko - raketnog diviziona protivzračne odbrane u 312. motorizovanoj brigadi. Ratno priznanje "Zlatni ljiljan" posthumno mu je dodijeljeno 1995. godine.

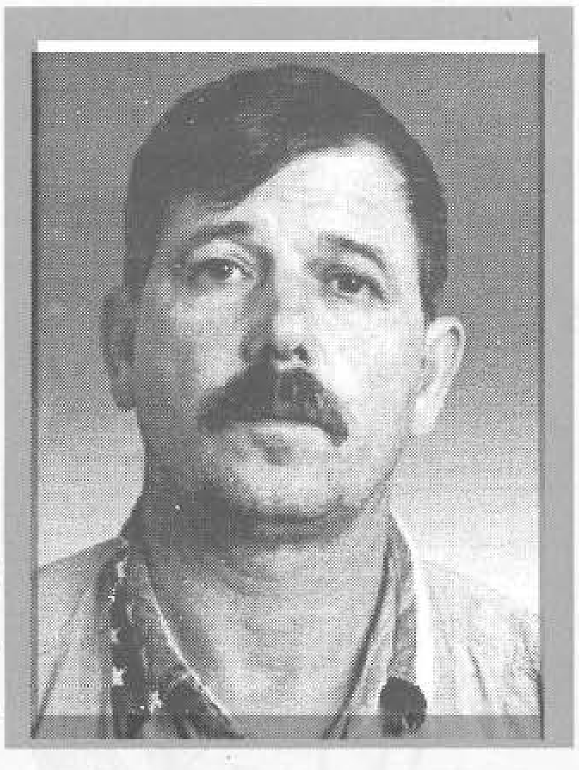

VOKIĆ, Hasan, RAMO
Rođen 21.08.1949. godine u s.Gojčin - Kalesija. KV kopač. Ratno priznanje "Zlatni ljiljan" dobio 1996. godine kao pripadnik 216. lahke brigade.

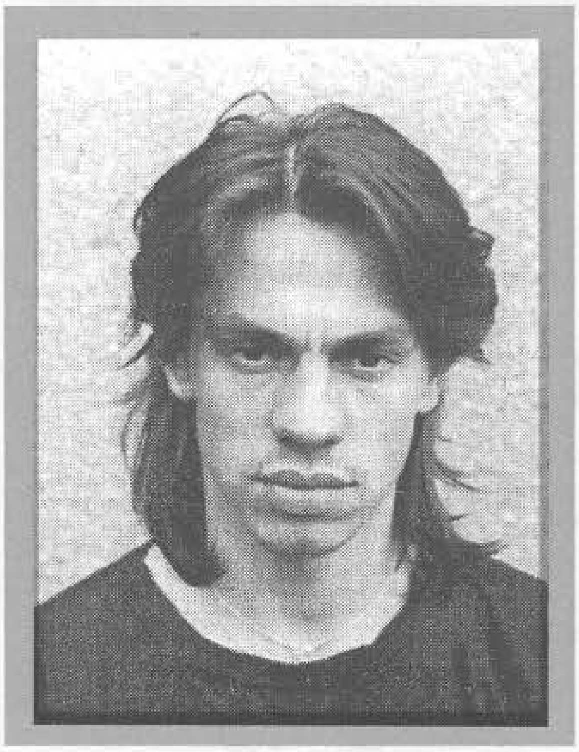

VOKIĆ, Ibrahim, HARIS
Rođen 02.01.1968. godine u Sajtovici - Kalesija. Poljoprivredni tehničar. Umro 25.07.1994. godine u bolnici Zenica, od posljedica ranjavanja na Humici - Vozuća, kao vojnik, na dužnosti komandira voda, ujedno zamjenik komandira čete 120. lahke brigade "Crni labudovi". Ratno priznanje "Zlatni ljljan" posthumno mu je dodijeljeno1994. godine.

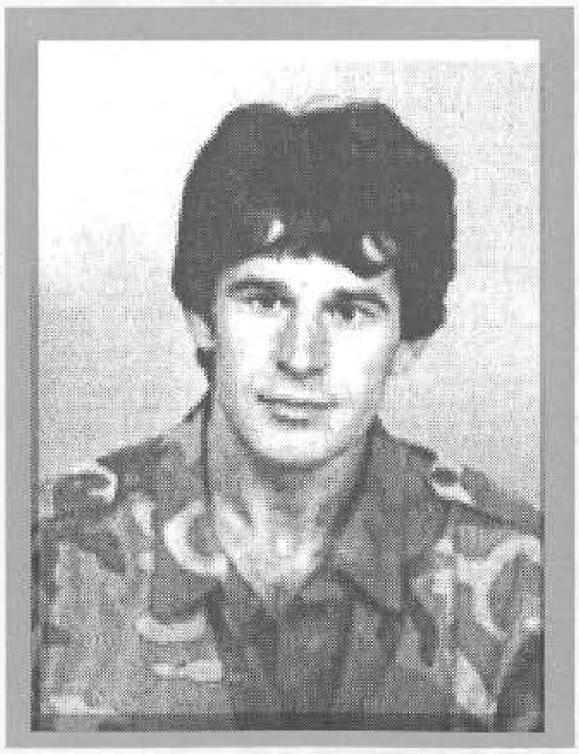

VRAČE, Halil, MEHO
Rođen 06.05.1961. godine u Kamenu - Nevesinje. Poginuo 14.08.1993. godine na Kičinu - Blagaj, kao vojnik, na dužnosti komandira čete u 42. brdskoj brigadi. Ratno priznanje "Zlatni ljiljan" posthumno mu je dodijeljeno 1995. godine.

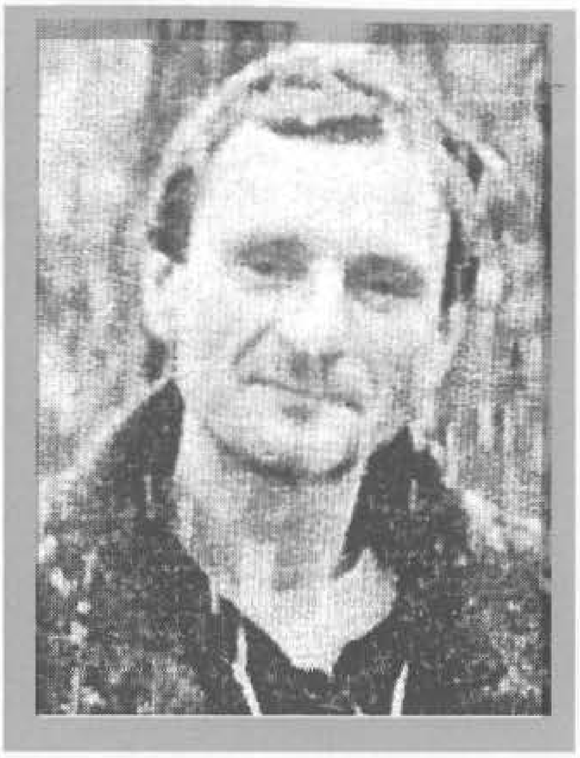

VRAŽALICA, Abid, AHMET
Rođen 03.01.1955. godine u s. Krašići - Rogatica. Autolimar.Poginuo 21.12.1992. godine u Zebinoj šumi - Foča, kao vojnik - diverzant, pripadnik 1. rogatičke brigade. Ratno priznanje "Zlatni ljiljan" posthumno mu je dodijeljeno 1995. godine.

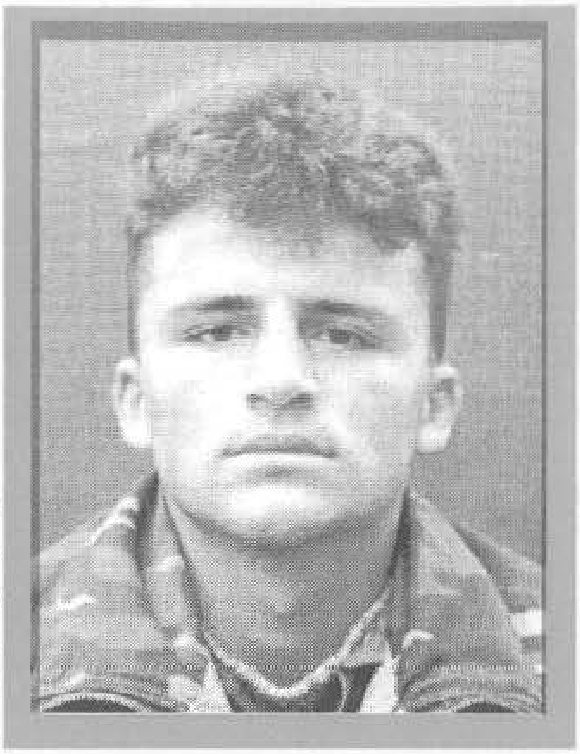

VRETO, Bajro, ADMIR - AKELA
Rođen 31.12.1976. godine u Sarajevu. Učenik. Ratno priznanje "Zlatni ljiljan" dobio 1995. godine kao pripadnik 9. brdske brigade. Poginuo 21.09.1997. godine u Ostrožcu - Jablanica.

VUČIĆ, Grgur, ZORAN
Rođen 07.06.1957. godine u Sarajevu. Poginuo 15.08.1992. godine na Crnom vrhu - Sarajevo, kao vojnik, pripadnik 102. motorizovane brigade. Ratno priznanje "Zlatni ljiljan" posthumno mu je dodijeljeno 1993. godine.

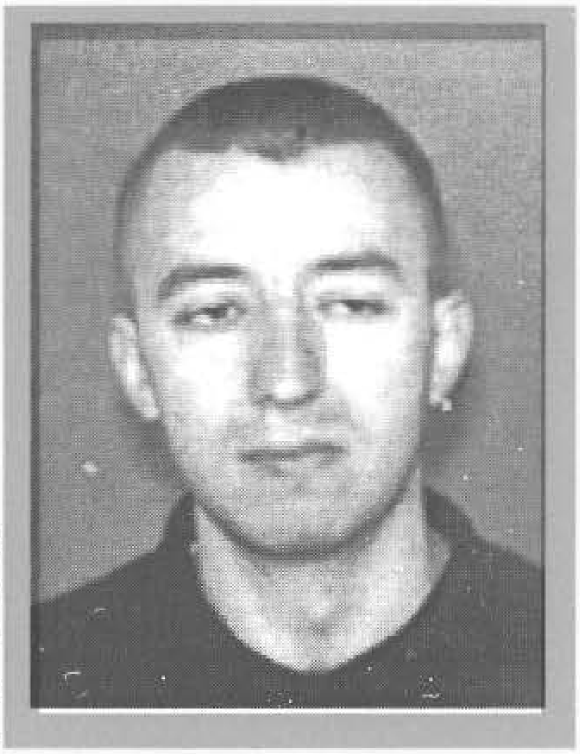

VUKOSAV, Žarko, PREDRAG
Rođen 26.04.1968. godine u Mostaru. Ratno priznanje "Zlatni ljiljan" dobio 1994. godine kao pripadnik 41. "slavne" motorizovane brigade.

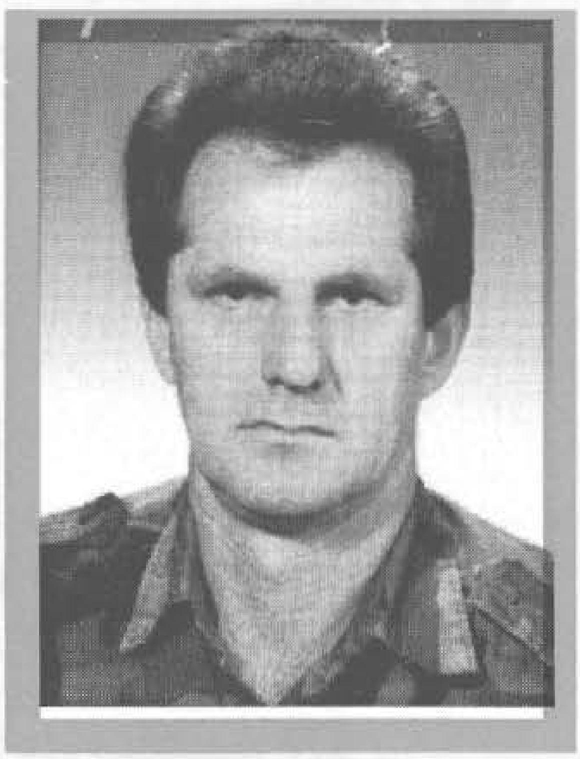

ZAHIROVIĆ, Ibrahim, DŽEMIL
Rođen 02.04.1957. godine u s.Pečuj - Novi Travnik. VKV galvanizer. Ratno priznanje "Zlatni ljiljan" dobio 1995. godine kao pripadnik 708. "slavne" lahke brigade.

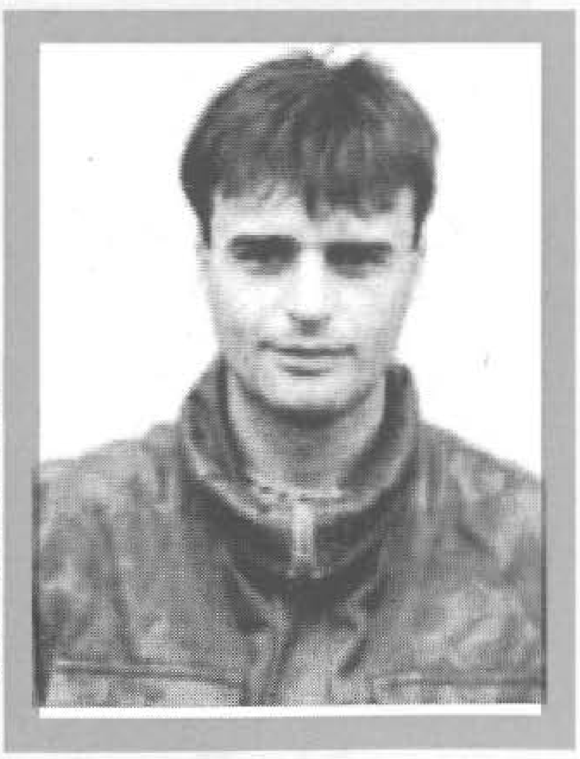

ZAHIROVIĆ, Izet, HAJRUDIN
Rođen 25.03.1964. godine u Doljanima - Jablanica. Poginuo 24.08.1993. godine na Zaliku - Mostar, kao vojnik, na dužnosti komandira voda u 41. "slavnoj" motorizovanoj brigadi. Ratno priznanje "Zlatni ljiljan" posthumno mu je dodijeljeno 1994. godine.

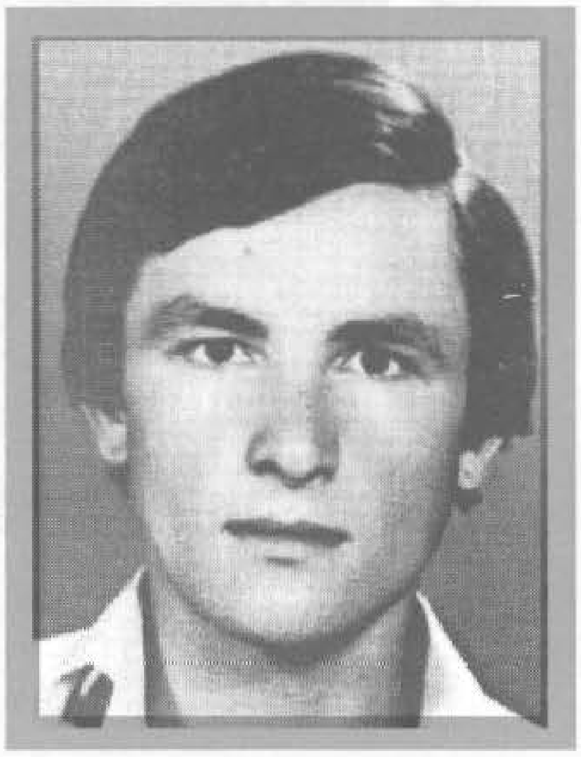

ZAHIROVIĆ, Safer, MIRSAD

Rođen 02.10.1957. godine u Vražićima - Čelić. Zidar. Poginuo 26.08.1992. godine na Lukavici - Čelić, kao vojnik, na dužnosti komandira čete u 254. "slavnoj" brdskoj brigadi. Ratno priznanje "Zlatni ljiljan" posthumno mu je dodijeljeno 1994. godine.

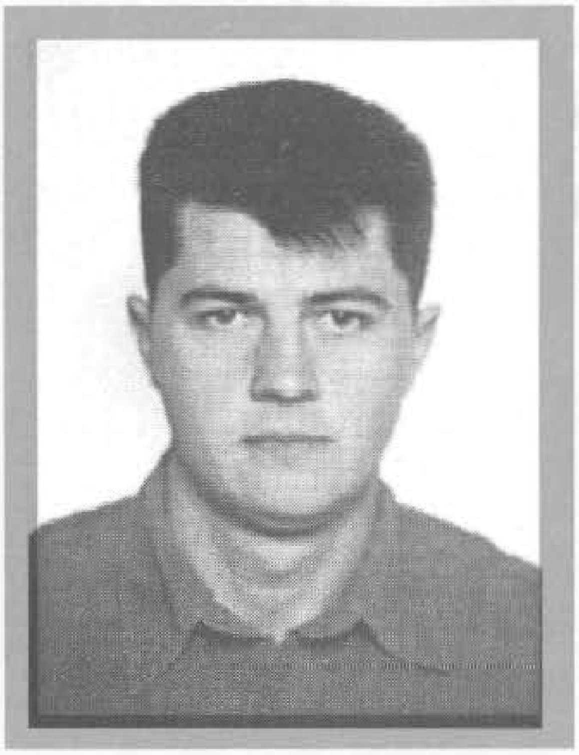

ZAHIROVIĆ, Hamza, ŠEMSUDIN

Rođen 15.04.1971. godine u Palanci - Brčko. Radnik. Ratno priznanje "Zlatni ljiljan" dobio 1995. godine kao pripadnik 215. "viteške" motorizovane brigade.

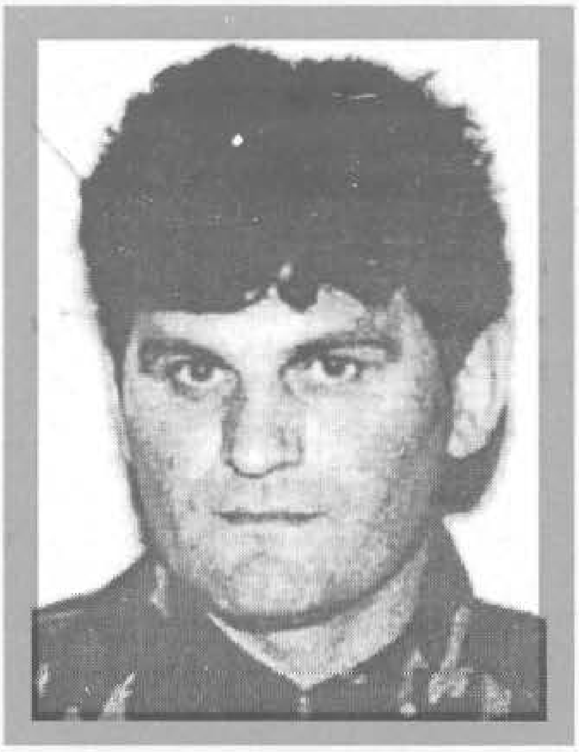

ZAJKO, Salko, SAFET

Rođen 01.03.1959. godine u Rudom. Metalac. Ratno priznanje "Zlatni ljiljan" dobio 1992. godine. Poginuo 17.06.1993. godine na Mijatovića kosi - Sarajevo, kao vojnik, na dužnosti komandanta 2. "viteške" motorizovane brigade. Posthumno odlikovan „Ordenom heroja oslobodilačkog rata " 1994. godine.

ZEBIĆ, Omer, ENVER - BERBA

Rođen 17.12.1958. godine u Lugu - Jablanica. Mašinbravar. Poginuo 24.11.1994. godine na Komiću - Bjelimići, u činu kapetana, na dužnosti komandira Izviđačko - diverzantske čete u 44. brdskoj brigadi. Ratno priznanje "Zlatni ljiljan" posthumno mu je dodijeljeno 1995. godine.

ZEĆO, Hajrudin, SENAD

Rođen 20.10.1966. godine u Stocu. Poginuo 11.11.1994. godine na Podveležju - Mostar, u činu kapetana, na dužnosti komandanta bataljona 42. brdske brigade. Ratno priznanje "Zlatni ljiljan" posthumno mu je dodijeljeno 1995. godine.

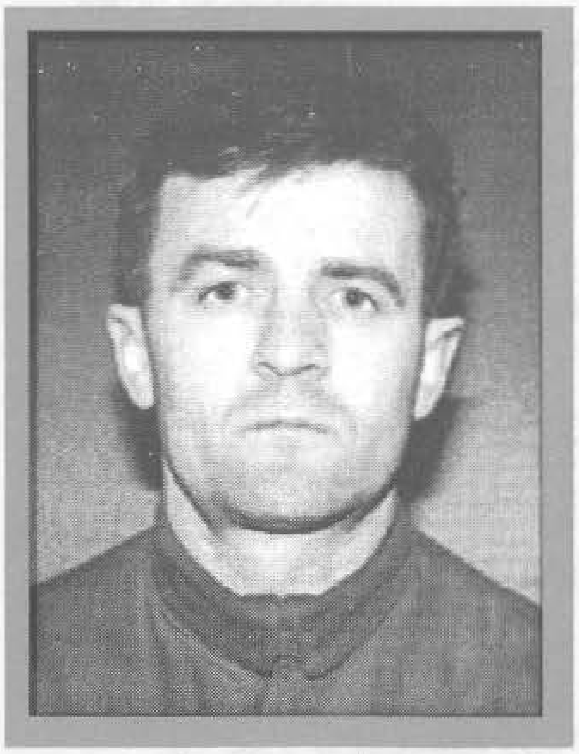

ZEHER, Raif, BAKIR

Rođen 19.05.1965. godine u Kotor Varoši. Ekonomski tehničar. Ratno priznanje "Zlatni ljiljan" dobio 1994. godine kao pripadnik 17. "viteške" krajiške brdske brigade.

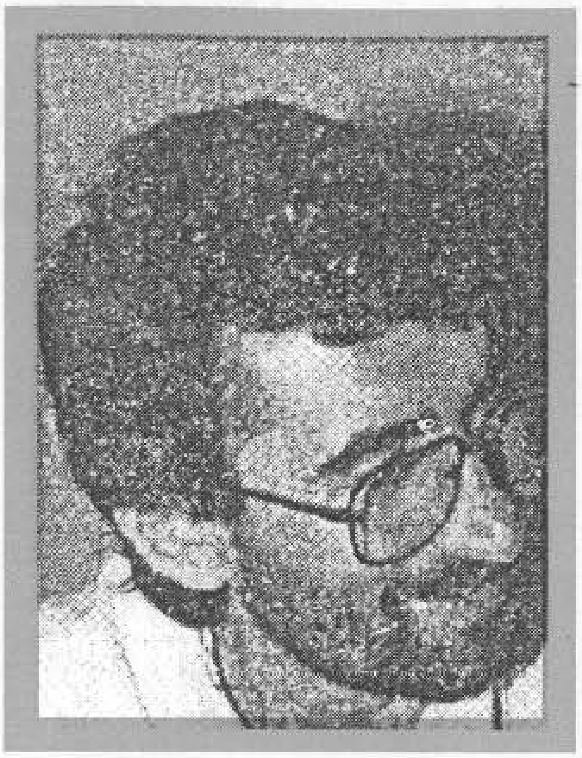

ZENUNI, Hadžo, BAJRAM
Rođen 16.11.1958. godine u Sarajevu. Inžinjer telekomunikacija. Poginuo 04.5.1992. godine na Relejnoj stanici Vlašić, kao radnik TV BiH. Ratno priznanje "Zlatni ljiljan" posthumno mu je dodijeljeno 1993. godine.

ZERDO, Hivzija, IBRAHIM
Rođen 18.01.1961. godine u s.Dvor - Visoko. Mašinski tehničar. Poginuo 10.04.1993. godine na Borku - Visoko, kao vojnik, na dužnosti komandira Izviđačko diverzantskog voda 302. motorizovane brigade. Ratno priznanje "Zlatni ljiljan" posthumno mu je dodijeljeno 1994. godine.

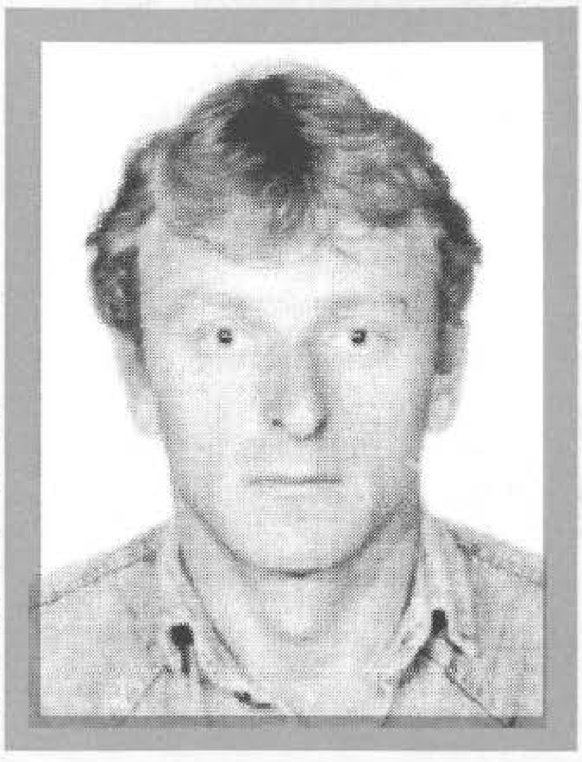

ZILKIĆ, Naim, FUAD
Rođen 10.07.1963. godine u Zavidovićima. Aktivno vojno lice. Ratno priznanje "Zlatni ljiljan" dobio 1995. godine kao pripadnik 328. brdske brigade.

ZIMERI, Nebi, HAJRUDIN
Rođen 15.09.1968. godine u Zenici. Apsolvent na Metalurškom fakultetu. Poginuo 29.05.1993. godine na Jelinaku - Busovača, kao vojnik diverzant, pripadnik 330. lahke brigade. Ratno priznanje "Zlatni ljiljan" posthumno mu je dodijeljeno 1993. godine.

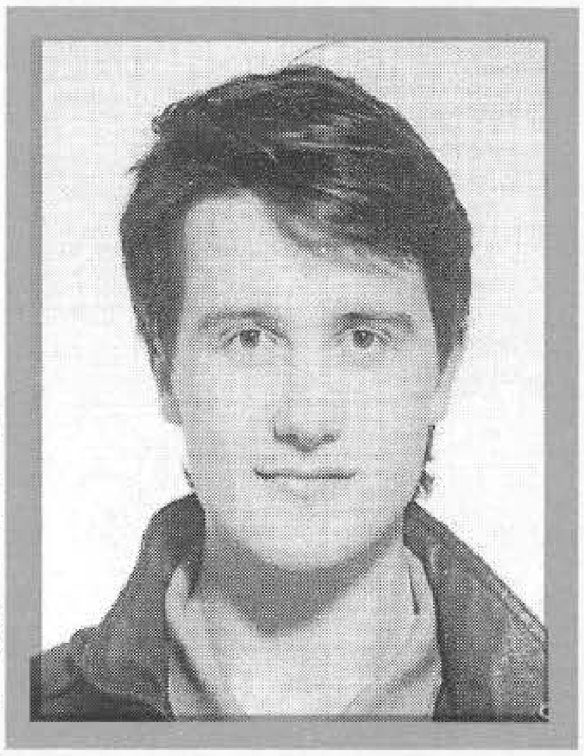

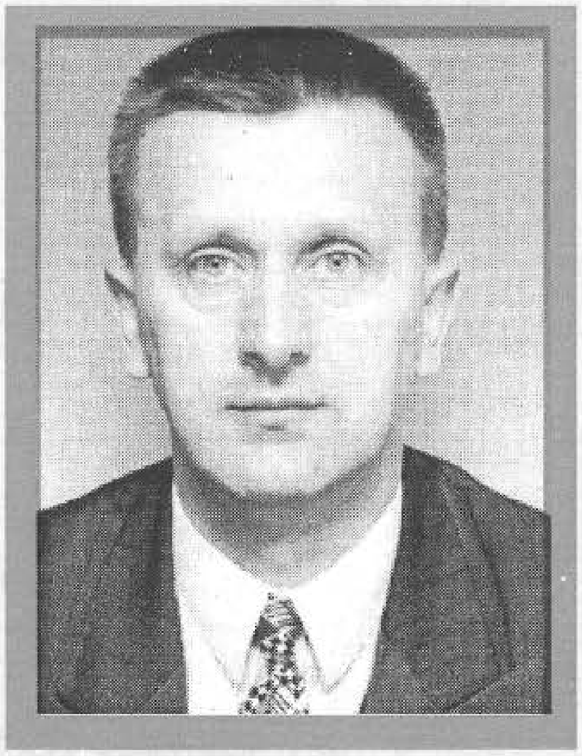

ZIMIĆ, Hasan, NAZIF
Rođen 18.04.1964. godine u Brložniku - Han Pijesak. Diplomirani ekonomista i inžinjer elektrotehnike. Ratno priznanje "Zlatni ljiljan" dobio 1994. godine kao pripadnik 285. lahke brigade.

ZIMIĆ, Zajko, SABRIJA
Rođen 01.04.1974. godine u Rogatici. Ratno priznanje dobio 1995. godine kao pripadnik 2. "viteške" motorizovane brigade.

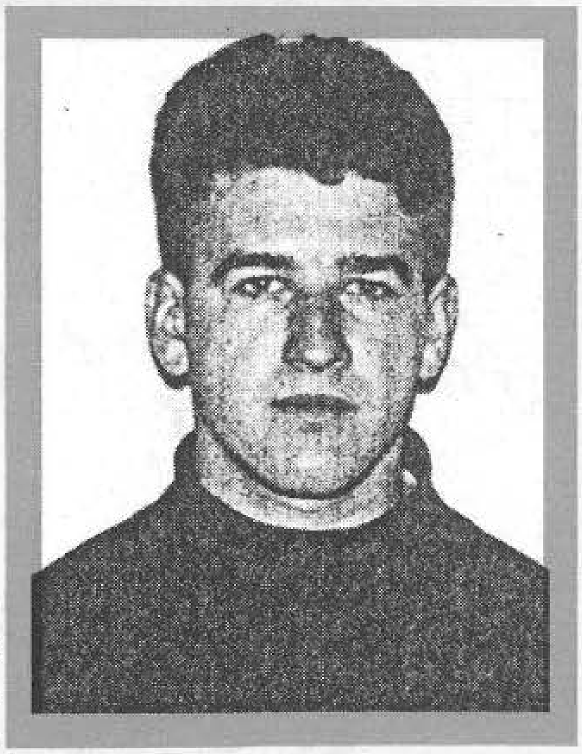

ZOLIĆ, Hase, RIFAT - GERO
Rođen 10.12.1952. godine u s.Tržac - Cazin. Privatni poduzetnik. Poginuo 15.06.1992. godine u okolini s.Jezero - Bihać, kao vojnik, pripadnik Voda vojne policije Općinskog štaba Teritorijalne odbrane Bihać. Ratno priznanje "Zlatni ljiljan" posthumno mu je dodijeljeno 1994. godine.

ZOLJ, Rasim, SULEJMAN
Rođen 02.05.1949. godine u Sarajevu. Policajac. Poginuo 08.06.1992. godine na Trebeviću - Sarajevo, kao vojnik, na dužnosti komandira čete u 15. motorizovanoj brigadi. Ratno priznanje "Zlatni ljiljan" posthumno mu je dodijeljeno 1994. godine.

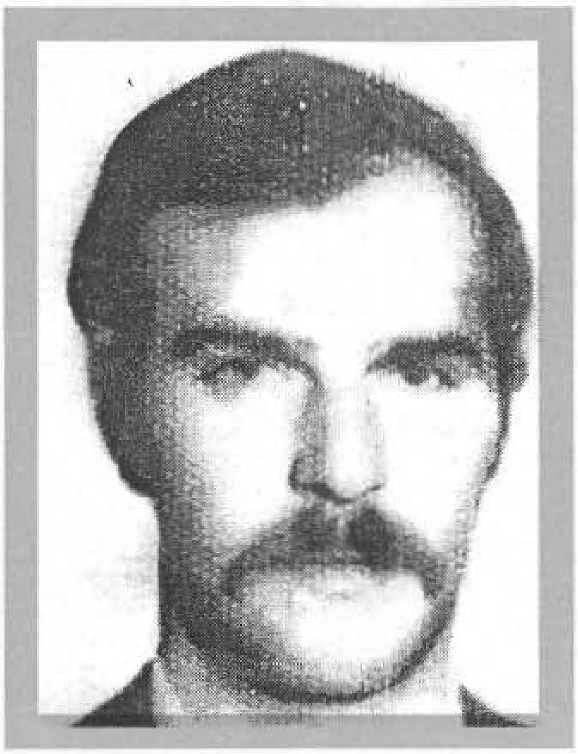

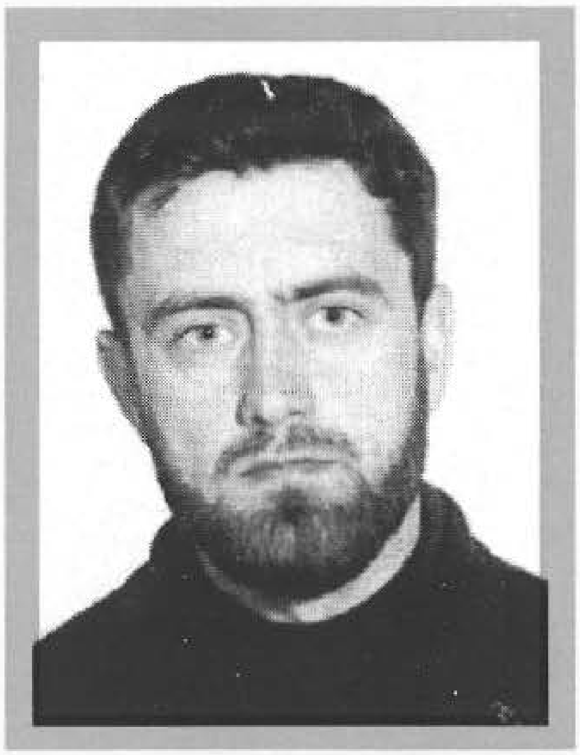

ZORIĆ, Hasan, ABDULAH
Rođen 14.10.1971. godine u Varoškoj Rijeci - Bužim. Saobraćajni tehničar. Ratno priznanje "Zlatni ljiljan" dobio 1996. godine kao pripadnik 505. "viteške" brdske brigade.

ZORLAK, Huso, RAŠID
Rođen 17.04.1948. godine u Zorlacima - Goražde. Aktivno vojno lice. Ratno priznanje "Zlatni ljiljan" dobio 1993. godine kao pripadnik Komande 1. korpusa.

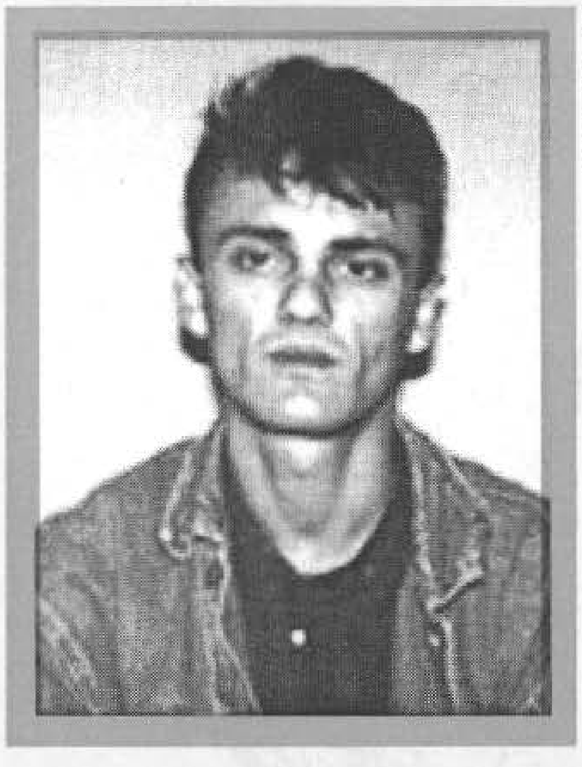

ZRNO, Izet, BAJAZIT
Rođen 02.09.1968. godine u Livnu. Ratno priznanje "Zlatni ljiljan" dobio 1995. godine kao pripadnik 450. lahke brigade.

ZUBAČA, Ibrahim, MUHAMED
Rođen 30.06.1966. godine u Striježevu - Vareš. KV radnik. Ratno priznanje "Zlatni ljiljan" dobio 1994. godine kao pripadnik 122. lahke brigade.

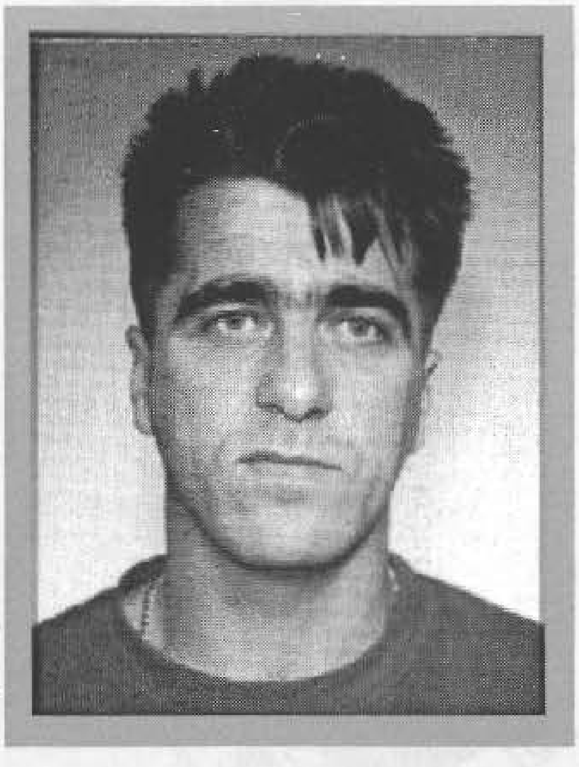

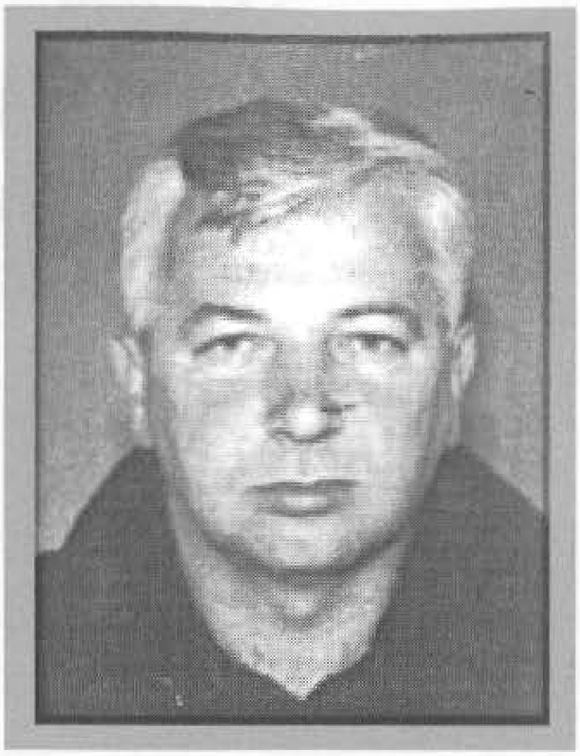

ZUHRIĆ, Halil, ŠEKIB
Rođen 31.08.1959. godine u Mostaru. Moler. Ratno priznanje "Zlatni ljiljan" dobio 1994. godine kao pripadnik 41. "slavne" motorizovane brigade.

ZUKO, Mustafa, AIDA
Rođena 04.06.1970. godine u Sarajevu. Kuharski tehnolog. Ratno priznanje "Zlatni ljiljan" dobila 1996. godine kao pripadnik 124. lahke brigade "Kralj Tvrtko".

ZUKOBAŠIĆ, Nuhan, HAZIM
Rođen 22.04.1969. godine u Prisoju - Foča. Mašinski tehničar. Ratno priznanje "Zlatni ljiljan" dobio 1995. godine kao pripadnik 4. izviđačko diverzantskog bataljona.

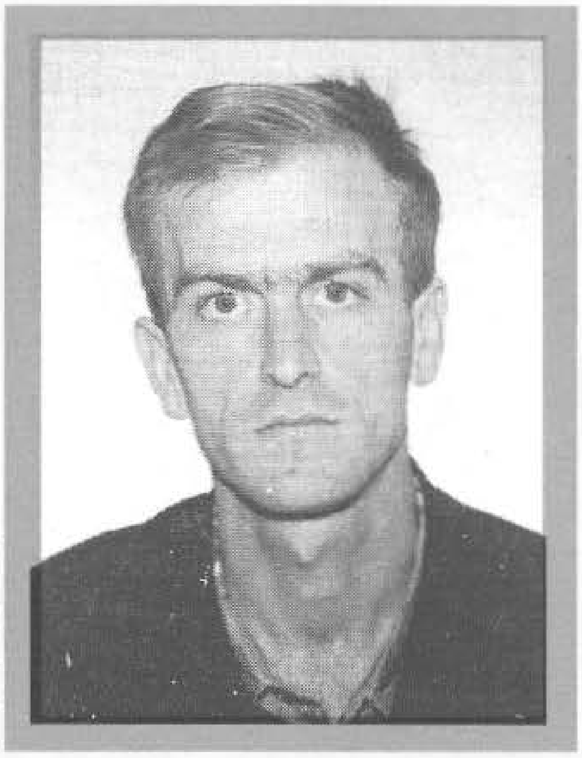

ZULEJHIĆ, Fahrudin, HASAN
Rođen 01.04.1968. godine u Gradačcu. Mašinski tehničar. Ratno priznanje "Zlatni ljiljan" dobio 1994. godine kao pripadnik 107. "viteške" brdske brigade.

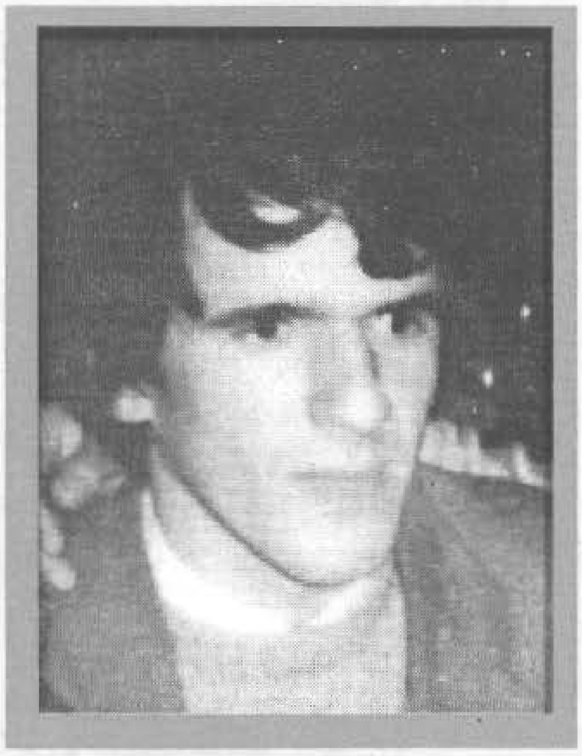

ZULIĆ, Ćazim, SALIH
Rođen 09.11.1957. godine u s.Gornje Petrovice - Kalesija. KV bravar. Poginuo 22.10.1992. godine na Karovini - Majevica, kao vojnik, na dužnosti komandira čete u 205. brdskoj brigadi. Ratno priznanje "Zlatni ljiljan" posthumno mu je dodijeljeno 1993. godine.

ZURAPY, Sadri, BISLJIM
Rođen 09.07.1962. godine u Suvoj Reci - Kosovo. Aktivno vojno lice. Ratno priznanje "Zlatni ljiljan" dobio 1994. godine kao pripadnik 308. brdske brigade.

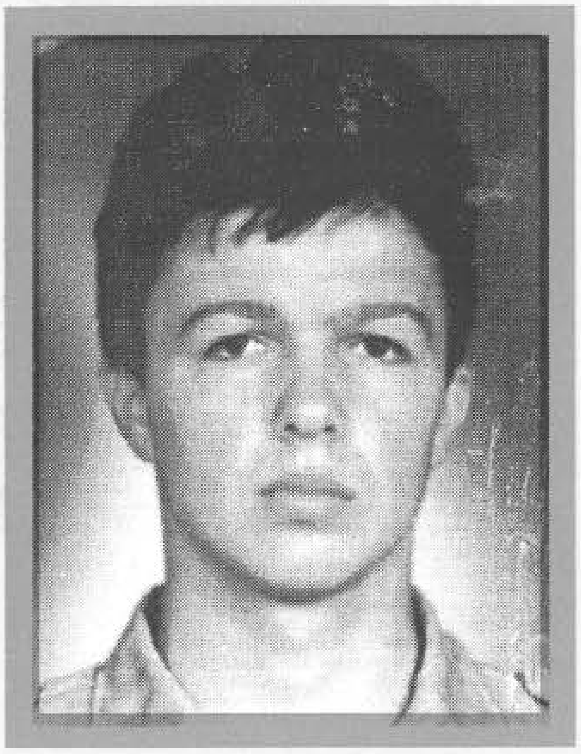

ŽBANIĆ, Ekrem, NEDŽAD - DŽONA
Rođen 19.10.1968. godine u Poljicu - Lukavac. Rudarski tehničar. Poginuo 20.12.1993. godine na Brakovcu - Gradačac, kao vojnik, na dužnosti pomoćnika komandira čete za moral, pripadnik 223. brdske brigade. Ratno priznanje "Zlatni ljiljan" posthumno mu je dodijeljeno 1994. godine.

ŽDRALIĆ, Safet, ISMET
Rođen 20.10.1971. godine u Kuprešanima - Jajce. KV elektroenergetičar. Ratno priznanje "Zlatni ljiljan" dobio 29.11.1995. godine kao pripadnik 705. "slavne" brdske brigade.

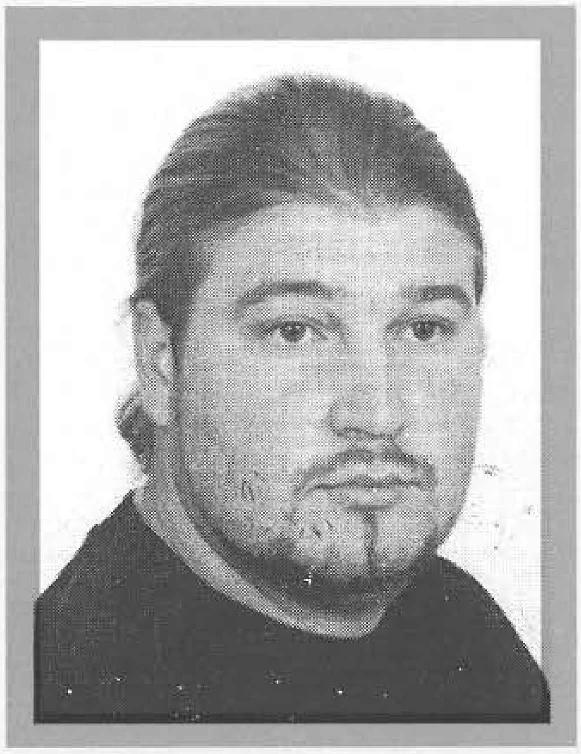

ŽERIĆ, Mesud, AMIR
Rođen 04.01.1974. godine u s.Kozarac - Prijedor. Mašinski tehničar. Ratno priznanje "Zlatni ljiljan" dobio 1994. godine kao pripadnik 17. "slavne" krajiške brdske brigade.

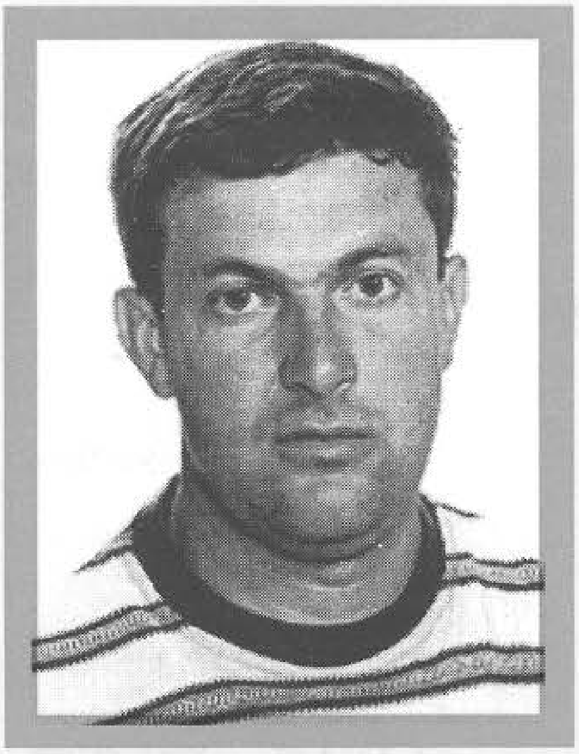

ŽERIĆ, Nazif, IBRAHIM
Rođen 18.08.1966. godine u Sokocu - Bihać. Radnik. Ratno priznanje "Zlatni ljiljan" dobio 1996. godine kao pripadnik 5. mješovitog artiljerijskog diviziona.

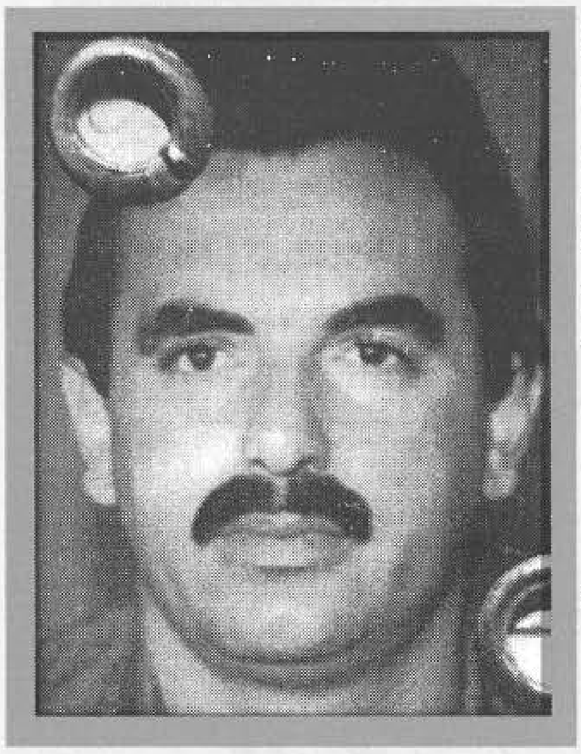

ŽERO, Ahmed, SAKIB
Rođen 05.07.1957. godine u Uglješiću - Vogošća. Mašinski tehničar. Poginuo 03.07.1993. godine na Ugorskom - Vogošća, kao vojnik, na dužnosti komandira čete u 1. "slavnoj" motorizovanoj brigadi. Ratno priznanje "Zlatni ljiljan" posthumno mu je dodijeljeno 1993. godine.

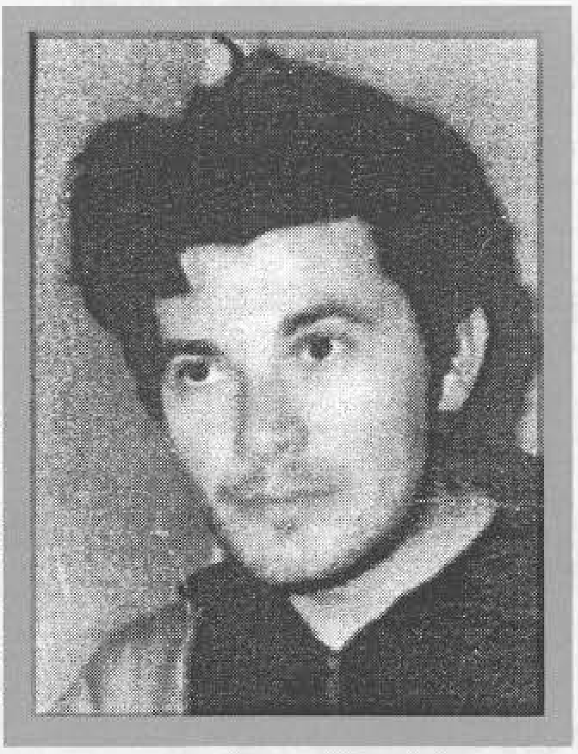

ŽILIĆ, Abdulah, AMIR
Rođen 28.02.1969. godine u Banja Luci. Šumarski tehničar. Poginuo 06.01.1993. godine u rejonu Crkvice - Visoko, kao vojnik, na dužnosti komandanta bataljona 17. krajiške brdske brigade. Posthumno odlikovan "Ordenom zlatnog grba sa mačevima" 1994. godine i ratnim priznanjem "Zlatni ljiljan" 1993. godine.

ŽILIĆ, Rajif, FAHIR

Rođen 23.09.1972. godine u s.Rijeke - Olovo. Radnik. Ratno priznanje "Zlatni ljiljan" dobio 1994. godine kao pripadnik 119. brdske brigade.

ŽILIĆ, Alija, FERID

Rođen 16.08.1968. godine u Tušilima - Trnovo. Poginuo 04.06.1995. godine na Stražiću - Bjelimići, u činu natporučnika, pripadnik 450. lahke brigade. Ratno priznanje "Zlatni ljiljan" posthumno mu je dodijeljeno 1995. godine.

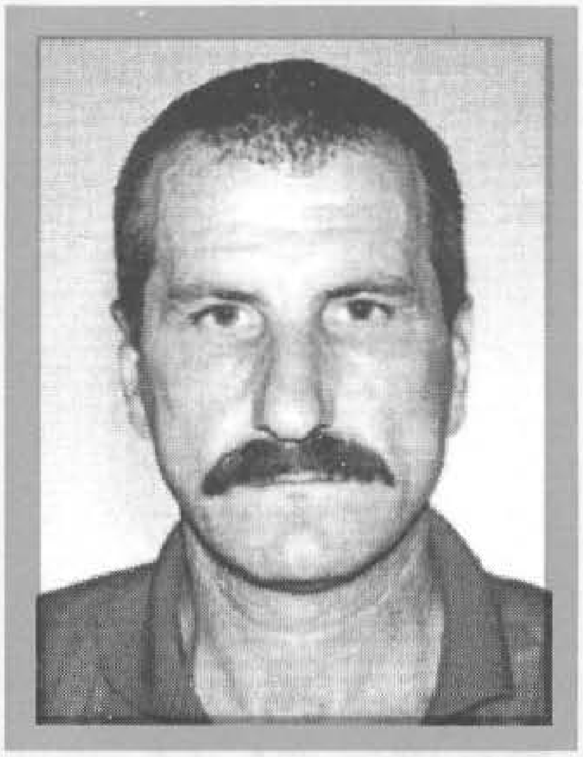

ŽIVALJ, Dervo, NASKO

Rođen 09.03.1956. godine u Žepi - Rogatica. Ratno priznanje "Zlatni ljiljan" dobio 1994. godine kao pripadnik 285. lahke brigade.

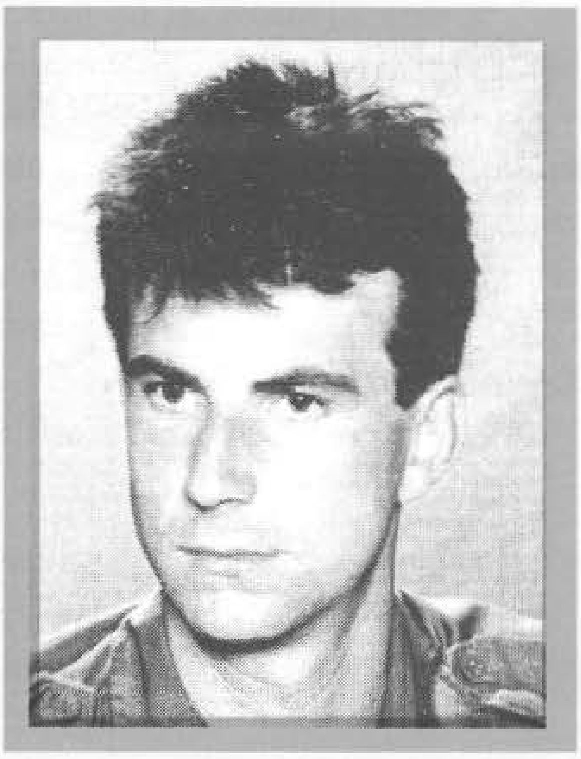

ŽIVALJ, Dervo, SAMIR

Rođen 25.08.1966. godine, s. Živaljevići - Rogatica. Radnik. Poginuo 23.10.1992. godine u Dubu - Rogatica, kao vojnik, na dužnosti komandira Izviđačkog voda Rogatičke brigade. Ratno priznanje "Zlatni ljiljan" posthumno mu je dodijeljeno 1995. godine.

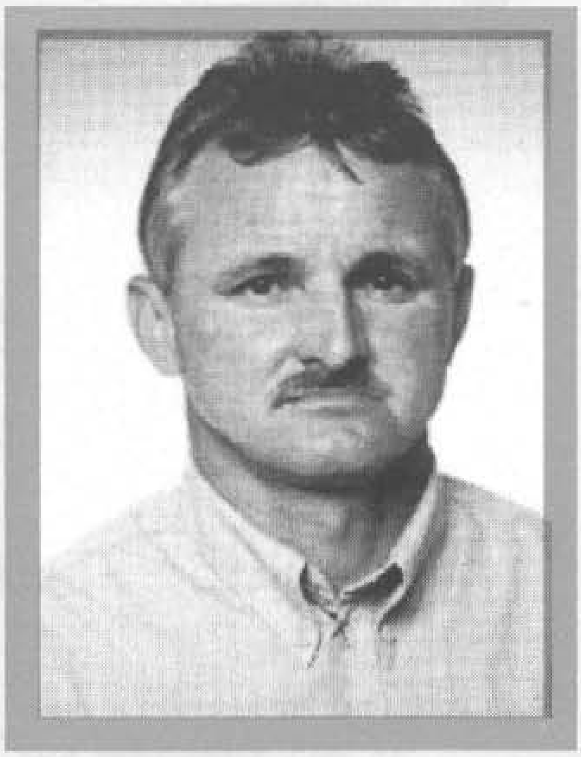

ŽIŽO, Ramo, NAZIF

Rođen 17.10.1949. godine u Kaloševićima - Tešanj. Tesar. Ratno priznanje "Zlatni ljiljan" dobio 1994. godine kao pripadnik 377. "viteške" brdske brigade.

„JEDINICE DOBITNICE RATNOG PRIZNANJA „ZLATNI LJILJAN"

1. **GARDIJSKA BRIGADA „DELTA"**
Ratno priznanje „Zlatni ljiljan" dobila 1992. godine.

2. **PROFESIONALNA VATROGASNA BRIGADA GRADA SARAJEVA**
Ratno priznanje „Zlatni ljiljan" dobila 1992. godine.

RECENZENT

RIJEČ RECENZENTA

Autori knjige su starješine Vojske FBiH koji pune dvije godine rade na prikupljanju dokumentacije o svim nosiocima ratnih priznanja iz odbrambeno-oslobodilačkog rata. Monografija je izraz prvog značajnog dijela tog sveobuhvatnog rada, a koncipirana je tako da čitalac dobije osnovne podatke (uz fotografiju) o nosiocu odlikovanja ili priznanja. Jedna monografija je malo da bi se reklo konačno hvala svima onima koji su branili Bosnu i Hercegovinu. Hiljadu osam stotina odlikovanja i priznanja je malo za Armiju hrabrih i odvažnih branitelja Bosne i Hercegovine. Onih koji su ih zaslužili bilo je mnogo više. Zato ovu monografiju shvatite kao pokušaj da se bar malo odužimo i nagrađenim i nenagrađenim, znanim i neznanim što ugradiše dio svog umjeća, tijela pa i živote braneći svoju porodicu, svoj narod i svoju Bosnu i Hercegovinu. Ovo je hvala njihovim majkama za brigu i odgoj. Ovo je dobar pokušaj da im se imena otrgnu od zaborava, ali je još važnije ne zaboraviti njihova djela. Oni su zaslužni što sada imamo mir. Da ih nije bilo imali bi tišinu.

Preporučujem štampanje ove knjige uvjeren da to neće biti samo dobar poklon već i vrijedno svjedočanstvo o odbrambeno-oslobodilačkom ratu 1992. - 1995. godine u Bosni i Hercegovini.

Sarajevo, 30. marta 2000. godine.

Hamza Višća, brigadir

AUTORI

Hasib Mušinbegović

H. Mušinbegović

Hamza Višća

Fikret Tabaković

Tabaković R.

Kemo Bećirević

Šefkija Biogradlić

Biogradlić Šefkija

RIJEČ AUTORA

Monografiju o zlatnim ljiljanima bilo je mnogo lakše napraviti odmah nakon završetka rata, kada su postojale njihove jedinice i komande. Rad na Monografiji, pet godina kasnije, znatno je teži posao, jer su se brojne vojne strukture ugasile ili transformirale.

Na posljednjem okupljanju zlatnih ljiljana u Bihaću, povodom Dana pobjede - 9. maja, Komandant, general Rasim Delić je okupljenim ljiljanima obećao:

"Za slijedeće vaše okupljanje, u dvijehiljaditoj godini, dobit ćete svoju Monografiju."

Uslijedilo je naređenje, izbor autorskog tima, intezivan rad i "Monografija Zlatni ljiljani i odlikovani pripadnici Armije RBiH 1992. - 1995. godine" je pred vama.

Opredjeljenje je bilo da se Monografijom obuhvate svi dobitnici ratnog priznanja "Zlatni ljiljan" i svi odlikovani pripadnici Armije RBiH. Pored fotografije, da se za svakog od njih dâ optimalan broj reprezentativnih podataka, neovisno od čina i položaja, čijom se analizom, u narednom periodu, može doći do značajnih saznanja.

Osnovni zahtjev izdavača je bio - imati maksimalno tačne podatke o dobitnicima. Korištena su tri izvora podataka: podaci Uprave za personal Zajedničke komande Vojske FBiH, podaci postojećih jedinica i komandi, te podaci organa odbrane kantona i općina. Ponekad, ni sva tri izvora nisu bila dovoljna da se izvrši provjera njihove pouzdanosti. Poseban problem je bio pribavljanje kvalitetnih fotografija dobitnika. U takvim situacijama, autorski tim se opredjeljivao - ići na teren, pronaći porodicu ili najbliže srodnike i donijeti autentičan podatak. Nažalost, i pored takvog opredjeljenja, za jedan, istina, mali broj nosilaca priznanja, podaci nisu mogli biti kompletirani. Zato autorima ostaje zadatak, naredno izdanje kompletirati u potpunosti.

Pozivamo na saradnju i očekujemo vašu pomoć u tome.

Svima onima koji su nam pomogli do sada i svima koji će nam pomoći ubuduće - zahvaljujemo.

"Monografiju Zlatni ljiljani i odlikovani pripadnici Armije RBiH 1992.-1995. godine", predajemo pokoljenjima za nezaborav.

Sarajevo, 9. maja 2000. godine AUTORI

SADRŽAJ

ODLIKOVANI PRIPADNICI ARMIJE R BIH

ORDEN SLOBODE 1

ORDEN HEROJA OSLOBODILAČKOG RATA 3

ORDEN ZLATNOG GRBA SA MAČEVIMA 7

ORDEN ZLATNOG LJILJA NA SA ZLATNIM VIJENCEM 13

ORDEN ZLATNOG LJILJANA SA SREBRENIM VIJENCEM 15

ORDEN ZA VOJNE ZASLUGE SA ZLATNIM MAČEVIMA 17

ORDEN ZA VOJNE ZASLUGE SA SREBRENIM MAČEVIMA ... 19

MEDALJA ZA HRABROST 21

MEDALJA ZA VOJNE ZASLUGE 25

ZLATNI LJILJANI ARMIJE R BIH

ZLATNI LJILJANI ARMIJE R BIH 31

RIJEČ RECEZENTA 321

RIJEČ AUTORA 323

CIP - Katalogizacija u publikaciji
Nacionalna i univerzitetska biblioteka
Bosne i Hercegovine, Sarajevo

351.856.2:355.01) (497.6) ,,1992/1996,,

MONOGRAFIJA Zlatni ljiljani i odlikovani pripadnici Armije RBiH 1992. - 1995. / (autori Hasib Mušinbegović ... (et al.). - Zenica : ZK Vojske FBiH (etc.), 2000. - 325 str., (10) listova s tablama : ilustr. : 27 cm

1. Mušinbegović, Hasib
COBISS/BiH - ID 7870726

Na osnovu mišljenja Federalnog ministarstva nauke, kulture i sporta, br.02-15-1656/00 od 11.04.2000 godine, knjiga MONOGRAFIJA ZLATNI LJILJANI I ODLIKOVANI PRIPADNICI ARMIJE R BIH 1992.-1995., oslobađa se poreza na promet proizvoda i usluga.